



ΚΑΘΗΜΕΡΙΝΗ ΠΡΩΪΝΗ ΕΦΗΜΕΡΙΣ

## ΜΥΣΤΙΚΑΙ ΣΥΣΚΕΥΑΙ ΤΟΥ ΝΑΤΟ ΥΠΕΚΚΛΗΨΑΝ ΥΠΟ ΚΑΤΑΣΚΟΠΩΝ ΡΩΣΩΝ

### Αναδιοργανώνεται η Αντικατασκοπεία

ΑΘΗΝΑΙ 29. — Κατά τηλεγράφημα εκ Βόννης ο καγκελάριος Κίχινγκερ απεφάσισε να αναδιοργανωθεί η Αντικατασκοπεία εν τώ μέσω και νοσολευτικών επίκειρας υπερέχουσας της ασφαλείας εις το πρόσφατον κύμα αυτοκτονιών και κατασκοπείας. Ο κυβερνητικός εκπρόσωπος κ. Άλεξ Εδλιν αναφέρει ότι ο καγκελάριος και ο αντικαγκελάριος και ύπαιθυροι των Εξωτερικών κ. Μπράουν θα συναντηθούν μετά των αρχηγών των υπηρεσιών αντικατασκοπείας το ταχύτερον δυνατόν προς εξέτασιν των μέσων δια τίνος οι πληροφορίες θα γίνουν περισσότερο αποτελεσματικαί.

## ΣΙΓΗ ΠΕΡΙ ΤΗΣ ΑΠΟΣΤΟΛΗΣ ΤΟΥ "ΣΟΥΓΙΟΥΣ 3", ΕΙΣ ΤΟ ΔΙΑΣΤΗΜΑ

### Επέστρεψε το «Σουγιούς 2»

ΑΘΗΝΑΙ 29. — Το μυστήριο γύρω από την πραγματική αποστολή του σοβιετικού διαστημολοίου συνεχίζεται. Το μή επισημοποιημένον διαστημολόιον «Σουγιούς 2» έπαιηλ εν χείρας εις την ΓΓη, όπου συνεβή δύο φάσες με τον διδυμον αδελφόν του «Σουγιούς 3», αλλά ο αστροναύτης Μπερεγκόβοφ παραμένει πάντοτε εντός του διαστημολοίου και συνεχίζει το μοναδικόν ταξίδι του γύρω από την Γη.

## Στοχασμοί έπαρχιωτών

## Ο ΕΦΑΠΛΩΜΑΤΟΠΟΙΟΣ

Βασίλική ύποδοχή έπεφύλαξε η Θεσσαλονίκη εκ κάποιο τραγουδιού λαϊκών τραγουδιών, που πηγε προχθές εκει για μια έμφανισιν. Στο άεροδρόμιον τόν άννεμεν δροχος ολόκληρος αυτοκινήτων Ι.Χ. μαθητριών δε του προσέφεραν άνθο δεμάς μαζί με άφθονα χειροκροτήματα μόλις έφανεφάνισθη στή σκάλα του αεροπλάνου. Έπείθε και τόπιον στό άνοιχτό αυτοκίνητο μιας μαθητριας προφανώς εκείνησ που ήταν καλλιτεχνικώτερη και κατεβύθη στήν πόλη. Κατά δε τήν διαδρομή τήν πλάθη τόν εζήτη κραύνασαν και τόν χειροκροτούσαν ένθουσιωδώς. Μόνον άφίδα που δέν του είχε σπείθει και ο δριμαρχος που δέν πηγε να του ευχθεί τώ ως ευπαρέστη και να του προσφέρει επί δισκου τας χρυσάς κλειδας τής πόλεως. Κατά τήν λοιπή, η εισοδος του λίγο διέφερε από ρωμαϊκό θρίαμβο. Τόσο ήταν έντυπωσική και συγκλονιστική συγχρόνως.

Τά παραπάνω δέν είναι δικά μου. Τά περιγράφουν οι έφημεριδες και μόλις με πολύ ζωντανά χρώματα. Η θεσσαλονίκη συνελκνύσθη κυριολεκτικώς από τήν άφιξη του τραγουδιού λαϊκών τραγουδιών. Το χαρακτηριστικό στήν ύποδοχή, δέν είναι ο ένθουσιωσμός των θεσσαλονικέων αλλά η άθροια συμμετοχή τής θολυκής μαθητικής νεολαίας. Μαθητριών τόν πολεοκόπων και τόν προσέφεραν λουλουδια, τού ζήτησαν αυτόγραφα, και κάποια ζωηρά θαυμάστρια τού άρμουσ ακάθε στράτ, διέπασαν τόν κλοιό των άλλων μαθητριών, τόν έννηγκαλίσθη και τού άπέσπασε τού κομπολόι που κρατούσε για να τώ έχει σουβενίρ. Ο καμημένος ο Λυσίας, ο Ξενοφών, ο Θουκυδίδης και οι άλλοι αρχαίοισοφοί, έμμεναν ξεκακομένω στή βάση τής μαθητικής τάς τας, περιμένον τας μεταλλά να τούς θυμθούν τ' άφηνισμένα θηλυκά. Τώ ίδιο και τ' άλλ

## Ο στρατηγός Λέμιντσερ τονίζει Η ΕΙΣΒΟΛΗ ΕΙΣ ΤΗΝ ΤΣΕΧΟΣΛΟΒΑΚΙΑΝ ΕΚΛΟΝΙΣΕΤΗΝ ΙΣΟΡΡΟΠΙΑ ΔΥΝΑΜΕΩΝ ΕΙΣ ΕΥΡΩΠΗΝ

## Είς συναγεμούν αι δυνάμεις τής Συμμαχίας διά παρακολούθησιν των Ρώσων εις τήν Μεσόγειον

### ΝΑ ΛΗΦΘΟΥΝ ΜΕΤΡΑ ΒΕΛΤΙΩΣΕΩΣ ΤΗΣ ΕΤΟΙΜΟΤΗΤΟΣ

ΑΘΗΝΑΙ 29. — Το ΝΑΤΟ θα αύξησιν τήν επαγρυπνήσιν του λόγω τής αύξήσεως τής Σοβιετικής ναυτικής ισχύος εις τήν Μεσόγειον. Τοτό έδρήλωσεν χθές εις Οόσβαργκον όμιλόν κατά τήν έτησίαν συνέλευσιν του συνεδρίου Άμερικανικού στρατού ό άνδρα τής άρχηγής τόν έν Εθώπη συμμαχικών δυνάμεων στρατηγός Λέμιντσερ προσέβασε ότι από τής 21ης Νοεμβρίου νέον στοιχείον τής διοικήσεως τού ΝΑΤΟ θα δραστηριοποιηθί.

## ΠΟΣ ΔΙΕΝΕΡΓΟΥΝΤΑΙ ΑΙ ΑΜΕΡΙΚΑΝΙΚΑΙ ΕΚΛΟΓΑΙ

### ΔΙΑ ΤΗΝ ΕΚΛΟΓΗΝ 37ου ΠΡΟΕΔΡΟΥ

### ΤΑ ΚΥΡΙΑ ΚΟΜΜΑΤΑ ΔΗΜΟΚΡΑΤΙΚΟΙ-ΡΕΠΟΥΒΛΙΚΑΝΟΙ

— 2ον — Η κυριότερη σ'είνεα τής προκαταρκτικής ήμέρας διεξαγωγής των εκλογών είναι ότι οι υποψήφιοι και τα κόμματα έχουν ευχερέστερα προγραμματισμένον τόν προεκλογικόν άγώνα τού, όποιο μπορούν να άρχίσουν από πολύ πριν. Δίνεται κατ' αυτόν τόν τρόπον, ένας ευδίκαιος ρυθμός στή άμερικανική πολιτική σύστημα που τώ επιτρέπει να ακολουθή μια άριστα ευστηρή χρονολογική σειρά. Έτσι, τήν χρονία τής προεκλογικής έλάσης υπάρχουν τέσσερις ξεχωριστές φάσεις:

1. Οι προκαταρκτικές έλάσεις και τή πολιτική συνέδρια (Μάρτιος-Ιούλιος).
2. Τα Έθνικά συνέδρια των κομμάτων (Αύγουστος).
3. Ο κύριος προεκλογικός άγώνας και η εκλογή (Σεπτέμβριος-Νοέμβριος).
4. Η επίσημη ψηφοφορία.

## ΚΙΝΕΖΙΚΟΣ ΠΥΡΑΥΛΟΣ ΕΞΕΡΡΑΓΗ ΕΙΣ ΤΗΝ ΕΞΕΔΡΑΝ ΤΟΥ

ΑΘΗΝΑΙ 29. — Η έφημερίς Στάρ του Χόγκ Κόγκ άποκαλύπτει σήμερον ότι Κινεζικός διηπειρωτικός πυράυλος εξετρώσθησ προκαλέσθησ πολλά θύματα. Τουτό έσοτέλεσμα να επέλθη καθυστέρησις εις τήν πρόγραμμα εκτοξεύσεως πυραύλων τής έρυθράς Κίνας. Η Άγγλόφωνος έφημερίς η όποια ισχυρίζεται ότι έχει τήν πληροφορίαν εκ Κινεζικών πηγών προσθέτει ότι τώ δυστυχίμα δέν άνεκοινύθη εις τώ Πεκίνου. Κατά τήν έφημερίδα η έκρηξις πιθανώς να όφείλεται εις δολιοφθοράν.

## ΕΚΘΕΤΕΣ ΣΚΕΨΕΙΣ Κάποιες παρωρυχίδες

—Χρόνια τ'όχε η γυναίκα, τώ λέω, δούλεγε γιατί να τώ πώσ πωθάνη; Τώρα τώ χτύπησε, σταίπατσε και στήσφερα Φτιάγνε; —Μέ έβδωίθησ δραχημέσ γίνεται καινούργια. Ένα άγνοα θά τώ βάλω. Ένα καθαρισιατικά, κι' είν' έτσι μο. —Κι' η τρία; —Αυτή τ'αγίναγε χωρίς έξοδα. —Έν τάξει. Φτιάχτο. —Έγινε. Πέρασε μεθούριο να τώ πάρει. —Υστερα από κάμποσε μέρες πέρασε. —Έτσι τώ ρολόι τής γυναίκας. —Έτσι μοι λέει. Πληρώνω τής έβδωίθησ τώ κορνιζέ, ο φίλος, τώ κανονίσει τήν ώρα (έννια κι' είκοσι) μοι τώ τυλίγει στή χαρτάκι, τώ πέρνω φεύγω.

## ΔΙΑΦΟΝΙΑΙ ΕΙΣ ΤΟ ΣΥΝΕΔΡΙΟΝ ΤΩΝ ΙΤΑΛΩΝ ΣΟΣΙΑΛΙΣΤΩΝ

### Έρυθροι κατέλαβον τώ προεδρείον

ΑΘΗΝΑΙ 29. — Μεταδίδεται εκ Ρώμης ότι θίαια έπείσοδια έσομει ώθησαν κατά τήν σύνοδον του συνεδρίου τού 'Ιταλικού σοσιαλιστικού κόμματος όπου οι ύποστηρικται των διαφόρων άπόψεων δέν κατώρθησαν να προέλθουν εις συμφωνίαν επί του κειμένου τής τελικής άνακοινώσεως. Γρονθοκοπήματα άνταλλάγησαν μεταξύ δεκάδων μελών τού συνεδρίου, πολλοί δε άντιπροσωπιο κρατούσες έρυθραν σημαίαν και άδον τες τήν διεθνή κατέλαβον εξ έφθουδ τήν έδραν τού προέδρου υπό τώ χειροκροτήματα των συναδέλφων των.

## Υπό τής ΝΑΣΑ ΕΞΕΤΑΖΟΝΤΑΙ ΤΑ ΣΧΕΔΙΑ ΠΤΗΣΕΩΣ ΕΙΣ ΤΗΝ ΤΡΟΧΙΑΝ ΤΗΣ ΣΕΛΗΝΗΣ

### Και άλλα προγράμματα άποστολών

ΑΘΗΝΑΙ 29. — Η Άμερικανική έτησεσία άφροντιστική και διαστήματος άνεκοίνωσεν ότι εξετάζει σχέδια διά τήν πρώτην επηρωσιμένην πτήσιν του κόσμου πείρε τής σελήνης. Λόγω τής επιτυχίας τής πτήσεως τού διαστημολοίου 'Απόλλων 7 επί 11 ήμέρας η ΝΑΣΑ εξετάζει τήν έφαρμογήν άλλων προγραμμάτων άντι τής άποστολής τού 'Απόλλων 8 άρχικώς προβλεπομένης ως τροχιακή πτήσεως περί τής γής.

## Επιστολαί ΠΡΟΣΟΧΗ ΕΙΣ ΤΟΝ ΕΛΛΗΝΙΣΜΟΝ

Αξιότιμη κ. Διευθυντά, Έξ έφορμής τού έορτασμού τού ΟΧΙ χέρον τώ όποίω έγινε γιορτή η Πατρίδα μας Παγκοσμιας και άνεγ κρισθή ως μοναδικής Κυματοβραστή τής καταγίδος τού έθνος — διά να ξεκαθοσύν κατσίπαι άθυσία μας και η βητική συμβολή μας εις τώ άποτέλεσμα τού νικηφόρου άγώου — μοι δημιουργούνται άριωμένα έρωτήματα εν σχέσει με τας επικρίσεις εις τώ θέμα τόν όρδοσών γάμων 'Οόση Ζακελίν. Ορνώμενα αι Τουρκικαί έφημεριδες άποκαλούν τώ κ. 'Οόση σύγχρονον πειρατήν και εκτοξέουσαν άλλος έθνους. Άλλοι Τούρκοι αυτοκτονούν ριπίτουμεν εις τήν θάλασσαν. Έως από «συμπίθετα» Πράξ τή δία η «εύαισθησία» των άνταποστών. Μήπως διότι 'Ελλην κ. 'Οόσης εκίνω, με 60 δολ.

## Η ΕΘΝΟΜΑΧΙΑ ΣΥΝΕΣΤΙΣΙΣ ΤΩΝ ΡΟΤΑΡΙΩΝ ΗΡΑΚΛΕΙΟΥ

Κατά τήν τακτικήν έβδομασίαν συνεστίσθησαν τώ Ροταριακού 'Ομίλου 'Ηρακλείου εις τώ Συνεδρίω «Ένιασ» έπιλογεσθήσθησ ο Ροταριακός κ. Χάρις Κούρτες Σημηνός τού 'Ομίλου Βρέμης Δυτ. Γερμανίας, Βίλεμ Πόζεν Χημικός Μηχανικός εκ Σουβίας και Σδάφ Βάλφελς έπιχειρηματίας εκ Ρέγκιαδιν 'Ιταλίας, όστις και όμίλισε διά τήν Χάρτην του. Οι φιλοενομήμονι άντήλασαν τώ χαριετιστηριουσ σημαίας τόν 'Ομίλου τών με τήν σημαίαν τού 'Ομίλου 'Ηρακλείου. Έξ άλλου κατά τήν συνεστίαν παρεκάσαν οι κ.κ. Π. Κανελλάκος, Πολ. Μιχαηλίδης και Μπίλ 'Ολιμ Μιχαηλίδης, Αλίττον. Κ. Οικονομιάουλος Γεωλόγος τού 'Υπουργείου Γεωργίας και Στ. Γουλέας Άξιωματικός τού Πολ. Ναυτικού προστήμενος τάν έργαζόμενους εις Άλιμνον βατραχανθρώπου. Άλιτο παρσών πληροφάσις διά τας έργασίας άνεγχεύσεως τών πηγών 'Αλφειού, διά τήν μέθεδον αυτών και τώ άναμενόμενα άποτέλεσματα και έπικολούθησε συζήτηση.

## ΜΕΛΗ ΤΗΣ ΚΥΒΕΡΝΗΣΕΩΣ ΕΙΣ ΤΑΣ ΕΟΡΤΑΣ ΤΟΥ ΑΡΚΑΔΙΟΥ

ΑΘΗΝΑΙ 29. — Έπί τή επέτειω τού άλοκαυτάσεως τών μαχητών τής 'Ιεράς Μοής τού 'Αρκαδίου θά πραγματοποιηθώσιν εις Ρέθυμνον τήν 7ην και 8ην Νοεμβρίου έορταστικά εκδηλώσεις εις τας όποιάς εκλήθησαν να παρσασθώσιν μέλη τής κυβερνήσεως και άλλοι έπίσημοι. Κατά τήν παρελθούσαν έβδομασίαν διεπιστάθησαν υπό τώ τμήματος Τροχιας αι κάτωθεν παραβάσεις προφορών: Δι' εκτυφλωτικά φάτα 34, 81 'έλλειψιν δεικτών πορείας 8, 81 'έλλειψιν εξαρτημάτων 1, σιγαστήρων 3 και διά ήχητικά όργανα 13.

## ΝΕΑ ΚΥΒΕΡΝΗΣΙΣ ΕΣΧΗΜΑΤΙΣΘΗ ΕΙΣ ΣΥΡΙΑΝ

ΑΘΗΝΑΙ 29. — Τηλεγράφων από τήν Δαμασκόσ ότι νέα κυβερνήσις σχηματίσθη χθές τήν νύκτα υπό τήν προεδρίαν τού κ. Άτάσι άρχηγού τού Συριακού κράτους.

ΚΟΙΝΩΝΙΚΑ

ΒΑΠΤΙΣΜΟΣ

Την παρελθούσαν Κυριακή εις τον ιερόν ναόν Παναγίας Μασταμπά η κ. Νίκη Τσανάκη, δικαστικός υπάλληλος, εβάπτιστο το χαριτωμένο αγόρακι του κ. Κώνη του Βασιλάκου δώσσα εις αυτό το όνομα Θεόφιλος. Να τους ζηση.

ΕΚΛΕΚΤΟΙ ΑΡΧΑΓΟΝΕΣ

ΚΩΝ/ΝΟΣ ΝΙΚΟΛΟΥΔΗΣ Καθηγητής ΑΡΓΥΡ. ΠΑΠΑΔΟΓΙΑΝΝΗ Καθηγήτρια 'Ηραβανίσθησαν το παρελθόν Σάββατον εν 'Ηρακλείω. Θερμά συχαρητήρια.

ΕΚΛΕΚΤΟΙ ΓΑΜΟΙ

Ν. ΓΕΩΡΓΑΚΑΚΗΣ Ταχ/ρχος Μηχανικού ΜΕΝΗ ΣΤΙΒΑΚΤΑΚΗ 'Ετέλεσαν τους γάμους των εις τον 'Ιερόν Ναόν 'Αγ. Τίτου. Παράνυμφος παρστή ο Διηγηγός κ. Στυλ. Φιράκης. Θερμά συχαρητήρια

ΜΝΗΜΟΣΥΝΟΝ

Τελούμεν μεθυσίον Παρασκευήν 1ην Νοεμβρίου 4087-μερον μνημόσυον εν τώ 'Ιερώ Ναώ 'Αγίου Κων/νου (Νε κροταφείον) υπέρ αναστάσεως της ψυχής της προσφιλοσύμας αδελφής καί θείας Μαρίας Φιλοκαλιώτου, Μοδίστας και παρακαλούμεν τους συγγενείς καί φίλους τους τιμώντας την μνήμη της όπως παρσάουτον. Οί Τελιμμένοι: Οί αδελφοί: Γεώργιος Τερζάκης - Καλλιόπη Περράκη. Οί 'Ανεψιοί Οί Λοιποί Συγγενείς 1 - 2

ΕΥΧΑΡΙΣΤΗΡΙΑ

Τό Διοικητικόν Συμβούλιον της 'Εταιρίας 'Ηρακλείου 'Ευχαριστεί θερμά τους 'Εγγιστούς Σουλτάνοναρχοντάς 'Ηρακλείου ού δια την δωρεάν αυτίς εκ (3000) τρών χιλιάδων δραχμών υπέρ του επίτε λουμένου έργου της 'Εταιρίας μας. Ο Πρόεδρος του Δ.Σ. Δ. ΤΣΕΒΑΣ 'Εισαγγελέυς

Τό Εκκλησιαστικόν Συμβούλιον της 'Ενορίας Κάτω Καλοσών ευχαριστεί θερμά τον κ. 'Ανδρέα Ζαχαριαδούδα δια την εκ δραχμών 500 δωρεάν του αντί μνημόσυου της μητρός του Αικατερίνης Ζαχαριαδούδα. 'Εν Καλέσσα τη 29/10/68 Τό 'Εκκλ. Συμβούλιον

ΜΕΛΟΝΤΕΣ ΓΑΜΟΙ

Γνωστοποιείται συμφώνως τώ άρθρω 1369 του αστικού κώδικος ότι: Ο ΚΩΝΣΤΑΝΤΙΝΟΣ ΜΠΕΡΔΙΑΚΗΣ του Δημητρίου και της 'Ολγας τό γένος Τρεβιζάκη καί η ΕΛΕΝΗ ΤΣΙΜΠΟΥΡΑ του Γεωργίου καί της 'Ασπασίας τό γένος Τζαμή γεννηθέντες καί κατοικούντες εις 'Ηρακλείον, μέλλουν νά έλθουν εις γάμον τελεσθησόμενον εις 'Ηρακλείον.

Κιν)φος ΑΣΤΟΡΙΑ

ΣΗΜΕΡΟΝ 'Ο θρυλικός Μίκης του ραδιοφώνου τώρα στον κινηματογράφο! 'Ο Γιάννης Βογιατζής στην μεγαλύτερη του επιτυχία! Ο ΜΙΚΗΣ ΠΑΝΤΡΕΥΕΤΑΙ Πρωταγωνιστούν: Δ. Παπαγιαννόπουλος Ν. Μαρούδα Μ. Φωκά 'Αννα Παϊτατζή Π. Χριστοφορίδης Μ. Μεταξά Α. Μαυρόπουλος Μ. Τρικουράκη.

Κιν)φος ΑΠΟΛΛΩΝ

ΣΗΜΕΡΟΝ 'Η πό ώρα! αστυνομική ταινία που είδατε μέχρι σήμερα. ΚΑΤΑΔΙΩΞΙΣ ΩΣ ΤΗΝ ΑΚΡΗ ΤΟΥ ΚΟΣΜΟΥ 'Εγχρωμον Σινεμασκόπ Πρωταγωνιστούν: Ρίτσαρντ Χάρισσον Ντόμινικ Μπασέρο.

Κινηματογράφος

ΗΛΕΚΤΡΑ Στά σύνορα της προδοσίας ΑΣΤΟΡΙΑ 'Ο Μίκης παντρεύεται ΚΡΟΝΟΣ Πήρε ο άνεμος τα όνειρα μου ΝΤΟΡΕ Σούγκαρ Κόντ ΑΠΟΛΛΩΝ Καταδίωξις ώς την άκρη του κόσμου

ΦΑΡΜΑΚΕΙΑ

Διανυκτερεύον σήμερα Μιχαήλ Τζορμπανάκη ΚΛΙΝΙΚΑΙ ΙΚΑ Τηλέφ. 'Αγ. Γεώργιος Παθ)κά 2720 'Αγ. Γεώργιος Χειρ)κά 2720 'Εισαγγελεσιών 'Ωρ)κά 2000 'Αγ. Χαράλαμπος Νευρ)κά 80830 Δασκαλάκη 'Οφθ)κά 'Αγ. Γεώργιος Ουρ)κά 2720 'Απόστ. Παύλος Καρδ)κά 2865 'Γερουσιόκη Γυν)κά 2362

Εφημερεύουσαι και διανυκτερεύουσαι Κλινικαι

Τηλέφ. Πανάειον Δημητικόν Νοσοκομείον. 'Ιπ. 'Θερ) τήριον Παθ)κά 'Ιπ. 'Θερ) τήριον Χειρ)κά Μεγαλόχαρη Γυν)κά 3955 'Εισαγγελεσιών 'Ωρ)κά 2000 'Ιπ. 'Θερ) τήριον Καρ)κά 'Αγ. Νεκταρίας Νευρ)κά 7989 'Ιπ. 'Θερ)απειτητήριον Ουρ)κά Δασκαλάκη 'Οφθ)κά 3995

ΕΦΗΜΕΡΕΥΟΝΤΕΣ ΙΑΤΡΟΙ

Συμιακάκης 'Ανδρ. Γ.Ι. Τρυφίτου τηλ. 2437 Παιδιατρική Κλινική Σ μόντης τηλ. 5858

ΣΥΓΚΟΙΝΩΝΙΑΙ ΑΕΡΟΠΟΡΙΚΑΙ

'Αφίξεις ες 'Αθήνας ώς 0815-1910 'Αναχωρήσεις εις 'Αθήνας 0505-1955

ΑΚΤΟΠΛΟΙΚΑΙ Φ)Β ΜΙΝΩΣ

'Αναχωρήσις 6,30 μ.μ. κατ'εύθεταν Πειραιά.

Συχαρητήρια

Τόν εισαχθέντα καί καταλαβόντα τήν 4ην θέσιν εις τήν σχολήν Μηχανολόγων 'Υπομηχανικών Μιχαήλ Κ. Τσαφντάκη συχαίρω θερμά. Μ.Α.

ΙΩΑΝ. Μ: ΚΟΥΚΟΥΡΑΚΗΣ

ΟΡΘΟΠΕΔΙΚΟΣ - ΧΕΙΡΟΥΡΓΟΣ Διδάκτωρ Πανεπιστημίου Βολογης τ. 'Επιμελητής Κρατικού Νοσοκομείου Πειραιώς επανελθών δέχεται καί χειρουργεί εν τή Πολυκλινική 'Ηρακλείου

ΜΙΚΡΟΒΙΟΛΟΓΙΚΟΝ ΚΑΙ ΒΙΟΧΗΜΙΚΟΝ ΕΡΓΑΣΤΗΡΙΟΝ

Μιχαήλ Σ. Χανιωτάκη 'Ιατρού Μικροβιολόγου Παραπλεύρωσ Πολυκλινικής 'Ηρακλείου Τηλ.34-92

ΦΥΤΩΡΙΟΝ

Ζαχ. Ε. Πρινάρη παραπλεύρωσ Παγερηίου Γυμνασιού ('Αγιος 'Ιωάννης). Διαθέτομον δένδρ)λλια Λιανολιάς άριστης ποιότητος. Μοναδικά σέ επιτυχία. Τηλέφ. 82011.



Τό Κροστρινό Εικοβιτεροφάουρο

Πεννιές Τό παρελθόν Σάββατον

Η θερμοκρασία έσημειωσε χθές σοβαρή πτώση ενώ η βροχή έπεσε κατ'αρρακτώδησ τό πρωί καί εδημιούργησε χειμωνιάτικες εικόνας. -Μέ τήν πτώση αυτή τής θερμοκρασίας πολλοί άρξισαν νά σκέφτονται τή σόμπα, ή τό μαγκαλάκι, πού θά τεθούν σύντομα στήν ύπηρεσία τους. -Με έλπίσμον πώς άπό μεσοβόριο 1 Νοεμβρίου θά γίνη ή τροποποίηση τής καθόδου τής αστικής γραμμής του Μασταμπά όπως ύπελογιζετο ότι θά γίνη πρό μινός. -Μέ τήν καθοδο άπό τήν λεωφόρο 'Ιωνίας άπό συντομευθόν τά δρομολόγια, ώστε νά παύση ή ταλαιπωρία κοινού καί όχημάτων.

ΓΕΩΡΓΙΟΣ Ε. ΠΑΠΑΔΑΚΗΣ

Καρδιολόγος Δέχεται εις τό 'Ιατρείον όδός Σουμμερλή 1. 'Ωρες έ.ισκέψεως 8-11 καθ'έ-κάστην. 3-8 μ.μ. καθ'έ-κάστην έκτός Δευτέρας καί Παρασ.ετής ότε δέχεται έπί τις 7-9 τό απόγευμα. Τηλ. 'Ιατρείου 41-90 'Οικίας 56-50

ΔΡ. ΜΙΧΑΗΛ Γ. ΦΙΛΙΠΠΑΚΗΣ

Ιατρός - Χειρουργός 'Επιμελητής Πανεπιστημίων 'Αθηνών. 'Ιατρείον Βασ. Σοφίας 15. Δέχεται 5-30 ή έπί σινεντεύξει τηλ. 'Ιατρείου 667.695 'Ιπποκρ. 772.331. 'Ιωάννης Μπαλιτζάκης 'Ιατρός Χειρουργός Δέχεται εις τήν κλινικήν του 'Αγιος Παντελεήμων.

ΚΛΙΝΙΚΗ ΑΠΟΣΤΟΛΟΣ ΠΑΥΛΟΣ

ΤΜΗΜΑΤΑ: Χειρουργικό- 'Ιατρός Μιχαήλ-Κωνσταντίνος 'Ιωσήφ. Παθολογικό: 'Ιατρός Σταματίνος Εύαγγελος. Καρδιολογικό: 'Ιατρός Νικολαΐδης Μιχ. Παρά τώ 'Ιερώ του 'Αγ. Μηνά 'Ηρακλίον-Κρήτης. Τηλ. 28-85. ('Ιατρός διανυκτερεύει) Γίνονται δεκτοί η-φαλισμένοι ΤΕΒΕ, Δημόσιοι, Ταχυδρομικοί, Τραπεζιτικοί 'Ιπάλληλοι κτλ. 'Επίσης καρδιολογικοί άσθενείς ΙΚΑ

ΝΕΑ ΝΕΥΡΟΥΣΙΑΤΡΙΚΗ ΚΛΙΝΙΚΗ

ΑΓΙΟΣ ΝΕΚΤΑΡΙΟΣ ΙΩΑΝΝΟΥ ΧΑΡ. ΠΑΠΥΡΑΚΗ Συνισμός Δημητρίου (Πατέλλης). Τηλ. 79-89

Εμμαν. Χατζηδάκης

'Ιατρός-Παθολόγος Δέχεται εις τό 'Ιατρείον του όδός Τυλλίου 6, από 8-10 π.μ. καί από 5-8 μ. μ.

Σινέ ΝΤΟΡΕ

ΣΗΜΕΡΟΝ Τό Γουέστερν γίγας. ΣΟΥΓΚΑΡ ΚΟΝΤ 'Εγχρωμον Σινεμασκόπ Με τόν Χάντ Πάουερ ΑΚΟΛΟΥΘΕΙ ΜΕΧΡΙΣ ΕΣΧΑΤΩΝ

ΚΡΟΝΟΣ

Παραστάσεις άπό ώρα 4 μ.μ. ΑΠΟΣΥΕ: Τό πρώτο μεγάλο ελληνικό δραματικό σύμπερ-μιούζικαλ διαρκείας 2,30 ώρών. ΠΗΡΕ Ο ΑΝΕΜΟΣ ΤΑ ΟΝΕΙΡΑ ΜΟΥ 'Αντζελα Ζήλια Ν. Δαδινόπουλος 'Αν. Βλάχος 15 Λαϊκά τραγούδια, από τις καλύτερες φωνές.

Ο ΕΟΡΤΑΣΜΟΣ ΤΗΣ ΕΘΝΙΚΗΣ ΕΠΕΤΕΙΟΥ ΕΙΣ ΤΗΝ ΣΧΟΛΗΝ 'ΕΡΓΑΝΗ,

Τήν 11ην προΐην τής 26ης 'Οκτωβρίου 1968 ετελέσθη εις τήν Σχολήν «ΕΡΓΑΝΗ» ή 'Εθνική 'Επέτειος τής 28ης 'Οκτωβρίου παρουσία τής 'Αντιπροέδρου του Συλλόγου «ΕΡΓΑΝΗ» κ. Βογιατζή 'Αννης καί τών Κυριών 'Αννης Λεμπιδάκη καί Πόπης Κατσιγιαννάκη, του Συλλόγου τών καθηγητών τής Σχολής καθώς καί τών γονέων καί κηδεμόνων τών μαθητριών. Τόν πανηγυρικό τής ημέρας εφεφώνησε ό καθηγητής τής Σχολής Φιλόλογος κ. 'Εργαζάκης 'Ιωάννης καταχειροκροτηθείς. 'Εν συνεχεία ετελεσθησαν άσματα καί άπαγγελία από τήν χορωδία τής Σχολής υπό τήν καθοδήγησιν τής καθηγήτριας τής Μουσικής Δίδος 'Αθηνάς Φαρασάη με μεγάλη επιτυχία. 'Η άκούρατος Δίς 'Ελευθερία Λιναρδάκη μέλος του

ΜΕΤΑΦΟΡΑ ΙΑΤΡΕΙΟΥ

Τό 'Ιατρείον του κ. Δημ. Ξεκορδάκη μετεφέρθη έντός τής νέας κλινικής 'Επιμελητήριου Φαρμακείου εις τήν γωνίαν τών οδών 'Αποκορώνου καί 1770 (έγγύς παλαιάς 'Αγροτικής Τραπέζης καί κατωτάτουσ Πετροπούλου) τηλέφωνα. 'Ιατρείου 2880, ΟΙΚΙΑΣ 4580 καί κλινικής 8195

ΑΝΑΧΩΡΗΣΙΣ ΙΑΤΡΟΥ

Ο ΠΑΙΔΙΑΤΡΟΣ κ. Αιμίλιος Χατζάκης άπό άπουσίαν εις 'Αθήνας έπί τή διάστημα λόγω άσθενείας τής μητρός του. 1-15

Κλινική Μαιευτική χειρουργική Γυναικολογική

Ο ΑΓΙΟΣ ΕΛΕΥΘΕΡΙΟΣ Ε. Γ. ΠΑΤΕΡΑΚΗ Μαιευτήρας - Χειρουργού Γυναικολόγος Διδάκτωρ Πανεπιστημίου 'Αθηνών. 'Οδός Πατισσίου 13 (επισθεν έφημερίδος «Μεσογείων» καί όλιγων κατοικιών). 'Ωρες έπισκέψεως: 8 | 12-1 π.μ. καί 4-6 μ. μ.

ΠΑΡΙΣ Α. ΣΕΡΓΙΟΣ ΧΕΙΡΟΥΡΓΟΣ

Δέχεται καί χειρουργεί εις τήν Πολυκλινικήν. Τηλέφωνον 23.90. Τηλ. οικίας 57.37.

ΑΝΤΩΝΙΟΣ Κ. ΠΕΤΡΑΚΗΣ

Χειρουργός 'Οδοντίατρος Δέχεται εις τό έπί τής οδού 'Εβρων καί Τριφύτσου 1 'Οδοντιατρείον του με σύγχρονα μηχανήματα (άνώδυνος τροχός- 'Ακτινογραφίας κ.λ.π.) έ-ναντι Φαρμακείου Χαλκιαδάκη Τηλ. 82254.

ΝΕΟΝ ΜΙΚΡΟΒΙΟΛΟΓΙΚΟΝ ΚΑΙ ΒΙΟΧΗΜΙΚΟΝ ΕΡΓΑΣΤΗΡΙΟΝ

ΣΤΥΛ. Γ. ΚΕΦΑΛΟΓΙΑΝΝΗ 'Ιατρού Μικροβιολόγου 'Επί 3 | 12 έτη έσπειρ. βοήθου Γεν. Νοσοκομείου Πειραιώς «Βασίλισσα Φρειδερίκη». Έκτελούνται παντός είδους μικροβιολογικά, βιοχημικά καί αιματολογικά έξετάσεις εις τό πλήρως εξοπλισμένον εργαστήριον του. 'Οδός Μονοφασίου 2 Παρά τή Κλινική «Μεγαλόχαρη» Τηλ. 'Ιατρείου 63 -13 'Οικίας 25-81

“ΗΛΕΚΤΡΑ”

ΣΗΜΕΡΟΝ Τηλ. 22-54 Παραστάσεις ώρα 2.30', 5, 7.30' καί 10 μ.μ. ΣΤΑ ΣΥΝΟΡΑ ΤΗΣ ΠΡΟΔΟΣΙΑΣ 'Εγχρωμον Κατάλληλον Στόν ρόλο του κατασκόπου Κώστας Πρέκας. Σύγχρονος προβολή με τήν 'Αθήνα.

Ανέκδοτα

Με συχωρείτε, κύριε λέει ό κλητήρας στόν προϊστάμενό του, μά έ ζω στόν διάδρομο είναι κάποιος έπισκέπτης πού σάς περιμένει δυο όλο κλπες ώρες. -Νά τόν διώξω, Παντελή, νά τόν διώξω καί νά του ζητήσω συνώμη πού δέν τόν εδιδωξες δυο ώρες νωρίτερα. -'Ο θεός έρωτά τόν μη κρό του άνεψιό: -Λοπόν, Κωστάκη, σου άρέσει τό σχολείο; -Πολύ θες. 'Ιδίως όταν έχωμε διακοπές καί είναι κλειστό. Γεώργιος Ε. Παπαδάκης Ειδικός Καρδιολόγος 'Αλικα Κασσανεβάκη-Παπαδάκη 'Οδοντίατρος Δέχονται εις τό 'Ιατρεία του επί τής οδού Τρυφίτου αρ. 3. Τηλ. 'Ιατρείου 41-90 'Οικίας 56-50

ΔΙΚΗΓΟΡΙΚΟΝ ΓΡΑΦΕΙΟΝ

Τηλεμάχου Γ. Πλεύρη Νέος αριθμός τηλ. 81092.

ΜΕΤΑΦΟΡΑ ΙΑΤΡΕΙΟΥ

Τό 'Ιατρείον του κ. Δημ. Ξεκορδάκη μετεφέρθη έντός τής νέας κλινικής 'Επιμελητήριου Φαρμακείου εις τήν γωνίαν τών οδών 'Αποκορώνου καί 1770 (έγγύς παλαιάς 'Αγροτικής Τραπέζης καί κατωτάτουσ Πετροπούλου) τηλέφωνα. 'Ιατρείου 2880, ΟΙΚΙΑΣ 4580 καί κλινικής 8195

Κλινική Μαιευτική χειρουργική Γυναικολογική

Ο ΑΓΙΟΣ ΕΛΕΥΘΕΡΙΟΣ Ε. Γ. ΠΑΤΕΡΑΚΗ Μαιευτήρας - Χειρουργού Γυναικολόγος Διδάκτωρ Πανεπιστημίου 'Αθηνών. 'Οδός Πατισσίου 13 (επισθεν έφημερίδος «Μεσογείων» καί όλιγων κατοικιών). 'Ωρες έπισκέψεως: 8 | 12-1 π.μ. καί 4-6 μ. μ.

ΠΑΡΙΣ Α. ΣΕΡΓΙΟΣ ΧΕΙΡΟΥΡΓΟΣ

Δέχεται καί χειρουργεί εις τήν Πολυκλινικήν. Τηλέφωνον 23.90. Τηλ. οικίας 57.37.

ΑΝΤΩΝΙΟΣ Κ. ΠΕΤΡΑΚΗΣ

Χειρουργός 'Οδοντίατρος Δέχεται εις τό έπί τής οδού 'Εβρων καί Τριφύτσου 1 'Οδοντιατρείον του με σύγχρονα μηχανήματα (άνώδυνος τροχός- 'Ακτινογραφίας κ.λ.π.) έ-ναντι Φαρμακείου Χαλκιαδάκη Τηλ. 82254.

ΝΕΟΝ ΜΙΚΡΟΒΙΟΛΟΓΙΚΟΝ ΚΑΙ ΒΙΟΧΗΜΙΚΟΝ ΕΡΓΑΣΤΗΡΙΟΝ

ΣΤΥΛ. Γ. ΚΕΦΑΛΟΓΙΑΝΝΗ 'Ιατρού Μικροβιολόγου 'Επί 3 | 12 έτη έσπειρ. βοήθου Γεν. Νοσοκομείου Πειραιώς «Βασίλισσα Φρειδερίκη». Έκτελούνται παντός είδους μικροβιολογικά, βιοχημικά καί αιματολογικά έξετάσεις εις τό πλήρως εξοπλισμένον εργαστήριον του. 'Οδός Μονοφασίου 2 Παρά τή Κλινική «Μεγαλόχαρη» Τηλ. 'Ιατρείου 63 -13 'Οικίας 25-81

ΚΛΙΝΙΚΗ ΜΑΙΕΥΤΙΚΗ-ΧΕΙΡΟΥΡΓΙΚΗ ΓΥΝΑΙΚΟΛΟΓΙΚΗ

Κ. ΠΟΛΥΧΡΟΝΑΚΗ Μαιευτήρας - Χειρουργού Γυναικολόγου Ειδικευθέντος επί βετίαν εν τώ Νοσοκομείω. Bon Secours Βαλζι-More Μδ 'Ηνωμ. Πολιτειών 'Αμερικης. Μέλος τού 'Αμερικανικού Κολλεγίου Μαιευτήρων Γυναικολόγων. 'Οδός Υαρομυλικών καί Βλαστών (Παραπλεύρωσ πρώην Κλινικής Χρυσάκη) Τηλ 43-45

ΜΙΧΑΗΛ Ι. ΖΩΡΑΡΗΣ

'Ιατρός Χειρουργός Ειδικευθείς επί έπταετιαν εις Μεγ. Βρετανίαν Τ. 'Επιμελητής του ΑΣΗΤΟΝ - UNDER - LYNE Γενικού Νοσοκομείου Μάντσεστερ. T. Clinical Assistant του Νοσοκομείου ΗΑΜ-ΜΕΡΣΜΙΤΗ του Πανεπιστημίου του Λονδίνου. Δέχεται εις τό 'ιατρείον του όδός Χ. 'Αργυράκη 9 (Αραστάς) 5-8 μ.μ. Τηλ. 'Ιατρείου: 82 162, Τηλ. Οικίας: 34-32.

“ΑΤΛΑΣ”

ΑΝΩΝΥΜΟΣ ΕΛΛΗΝ. ΕΤΑΙΡΕΙΑ ΓΕΝΙΚΩΝ ΑΣΦΑΛΕΙΩΝ ΕΑΡΑ ΕΝ ΑΘΗΝΑΙΣ Παλαιών Πατρών Γερμανού αρ. 7 Τηλέφωνα: 237031-220465-223449 ΣΦΑΛΕΙΑΙ: Αύτοκινήτων, πυρός, ζωής, μεταφορών κλπ Εις τήν ασφάλειαν μας δά εύρετε κατανόησιν, συμπάρασταν ταχείαν καί δικαίαν 'Ικανοποίησιν τών ζητησών σας. 'Η 'Ασφαλεία μας συνεργάζετι με τόν «ΦΟΙΝΙΚΑ ΛΟΝΔΙΝΟΝ» μιάς τών μεγαλυτέρων ασφαλιστικών έταιρειών του κόσμου. Προτού ασφαλισθητε έπισκεφθητε μας διά τό συμφέρον σας. ΠΡΑΚΤΟΡΕΙΟΝ ΗΡΑΚΛΕΙΟΥ Μινωταύρου αρ. 32 (πλησιον ΟΤΕ) Τηλέφωνα 67-51-50-75

ΑΥΤΟΚΙΝΗΤΑ SEAT ΣΕ ΕΠΙΒΑΤΙΚΑ ΚΑΙ ΤΑΞΙ ΤΥΠΟΙ ΤΩΝ ΑΥΤΟΚΙΝΗΤΩΝ ΜΑΣ 600 D] Berlina 850 ] Berlina 2 θυρών 850 ] 4 θυρών 850 ] Coupé 124 ] Berlina 1500 ] Berlina 1500 ] Station Pick-up ] Φορτηγόν Γενικός 'Αντ'σωπος 'Ηρακλείου - Λασιθίου ΔΗΜΗΤΡΙΟΣ ΓΙΟΜΕΛΟΣ Λεωφ. Νικ. Πλαστήρα 16-Πλατεία Κύπρου 'Ηρακλείου Τηλ. 48-16 81830

ΑΥΤΟΚΙΝΗΤΑ ΒΥΤΙΟΦΟΡΑ ΕΚΚΕΝΩΣΕΩΣ ΒΟΘΡΩΝ ΑΦΟΙ ΛΟΓΟΘΕΤΗ Τηλέφωνον 88-908 καί 81-319

CALOR DECOR 'Ομορφο-στερεό - τέλειο κάλυμμα καλοριφέρ 'Αγίου Μηνά αριθμ. 8 Τηλ. 22-94

ΔΙΣΚΟΙ ΣΤΕΡΕΟΦΩΝΙΚΟΙ Με 80 καί 90 δρχ. Καθημερινώς Νέαι Παραλαβαί. Τηλεφωνήσατε 59.71

ΤΟ ΕΙΔΑΤΕ; 'Αν όχι φροντίστε νά τό δήτε νά τό δαμάστε νά τό έλέξετε - Είναι τό ΕΛΛΗΝΙΚΟ ψαλλίδι κλαδέυματος. 'Εφέτος έχει ΣΤΕΝΗ λεπίδα πού μυτερο, μπάνει παντού, στερεότερο γενικά περισσότερο δελτιωμένον. Θά σάς καταπλήξη. 'Όταν τό δήτε δά σάς 'Ικανοποιήη. Κάθε χρόνο καί καλύτερο. Πωλούνται παντού. ΒΙΟΤΕΧΝΙΚΗ ΗΡΑΚΛΕΙΟΥ ΒΙΩΦΑΛ

TRIUMPH ΑΥΤΟΚΙΝΗΤΑ ΕΠΙΒΑΤΙΚΑ ΑΓΓΛΙΑΣ Τ αχύτερες συγχρονιτέ. Ρ έπρις καταληκτική. Α νεξάρτητη άνάρτησις εις τους τροχούς. Ι σχορά φρένα - Δισκόφρενα - Σεβρόφρενα. Ο δηγηγός άνετη. Μ ηχανή ισχυρά. Φ ινίρισμα έσωτερικό πολυτελές. Διαθέτομε γνήσια άνταλλακτικά ΤΡΑΓ-ΟΜΦ διά όλους τους τύπους. ΓΕΝΙΚΗ ΑΝΤΙΠΡΟΣΩΠΕΙΑ ΚΡΗΤΗΣ ΒΟΜΑΧ ΕΠΕ Λεωφ. 62 Μαρτύρων 101 (Καμίνια) τηλ. 82395.

“ΑΤΛΑΣ” ΑΝΩΝΥΜΟΣ ΕΛΛΗΝ. ΕΤΑΙΡΕΙΑ ΓΕΝΙΚΩΝ ΑΣΦΑΛΕΙΩΝ ΕΑΡΑ ΕΝ ΑΘΗΝΑΙΣ Παλαιών Πατρών Γερμανού αρ. 7 Τηλέφωνα: 237031-220465-223449 ΣΦΑΛΕΙΑΙ: Αύτοκινήτων, πυρός, ζωής, μεταφορών κλπ Εις τήν ασφάλειαν μας δά εύρετε κατανόησιν, συμπάρασταν ταχείαν καί δικαίαν 'Ικανοποίησιν τών ζητησών σας. 'Η 'Ασφαλεία μας συνεργάζετι με τόν «ΦΟΙΝΙΚΑ ΛΟΝΔΙΝΟΝ» μιάς τών μεγαλυτέρων ασφαλιστικών έταιρειών του κόσμου. Προτού ασφαλισθητε έπισκεφθητε μας διά τό συμφέρον σας. ΠΡΑΚΤΟΡΕΙΟΝ ΗΡΑΚΛΕΙΟΥ Μινωταύρου αρ. 32 (πλησιον ΟΤΕ) Τηλέφωνα 67-51-50-75

ΚΑΣΜΗΡΙΑ - ΑΓΓΛΙΚΑ ΕΛΛΗΝΙΚΑ ΤΡΕ'ΙΝΣ ΚΟΤ ΠΑΛΤΑ - ΑΔΙΑΒΡΟΧΑ ΓΥΝΑΙΚΕΙΑ - ΑΝΔΡΙΚΑ ΥΠΟΚΑΜΙΣΑ ΕΞΑΙΡΕΤΙΚΗΣ ΡΑΦΗΣ ΕΡΓΟΣΤΑΣΙΩΝ ΤΑΡΑΣΣΗ ΓΡΑΒΑΤΕΣ ΠΟΥΛΟΒΕΡ ΠΑΙΔΙΚΑ ΠΑΛΤΑ ΑΦΟΙ ΦΩΚΑ

ΜΙΚΡΑΙ ΑΓΓΕΛΙΑΙ

ΠΩΛΕΙΤΑΙ οικόπεδον εντός τών τεχνών τηλ. 4522 ώρες 9-10 και 4-5 μμ.

ΕΝΟΙΚΙΑΖΕΤΑΙ εμπίστονος σπουδαία 12 στρεμμάτων εις θέσαν Κεφαλα περιχθής 'Αγίου 'Ιωάννου δια μίαν τριετίαν. Πληρ. παρά τ' Έκκλησιαστικόν Συμβούλιον 'Αγίου Γεωργίου Πόρου. 1-6

ΑΠΩΛΕΣΘΗ ειδικάριον ένσημον τού ΙΚΑ άνήκον εις τόν Νικόλαον 'Έμμ Χαλκιαδάκη. Παρακαλείται ό εύρών όπωσ τό παραδόνσ στο ΙΚΑ ή στο πλησιέστερον 'Αστυνομικόν τμήμα.

ΕΝΟΙΚΙΑΖΕΤΑΙ Καφεείον πλήρως επιπλωμένον μετά επαγγελματικώ ψυγείου 30 Μ2 εις συνοικίαν Θεριοίου. Πληρ. Τηλ. 7023 1-6

ΕΝΟΙΚΙΑΖΕΤΑΙ διαμέρισμα εις κεντρικόν σημείον τής πόλεως άποτελούμενον από έξ κύρια δωμάτια και λοιπών βοηθητικών χώρων. Πληρ. τηλ. 4885.

ΖΗΤΟΥΝΤΑΙ δια τήν Μαγειρικήν Κλιμακίην κ. ΠΡΟΫΦΡΟΝΑΚΗ - ΟΥΡΑΝΟΥ 1) πετυχημένος Μαία 2) πεπεισμένοι άδελφοί 3) καθαρίστρια. Πληρ. τηλ. 40-80 και 43-45.

ΜΟΝΩΤΙΚΑ ΔΙΑ ΤΑΡΑΤΣΕΣ ΣΤΡΩΜΑΤΑ ΑΜΕΡΙΚΑΝΙΚΟΥ ΤΥΠΟΥ ΠΩΛΗΣΙΣ ΧΟΝΔΡΙΚΗ ΤΗΛ. 78.37

ΠΛΑΣΤΙΚΑ ΔΑΠΕΔΑ ΓΕΡΜΑΝΙΑΣ Σμύρνης 33 Τηλέφ. 24-58

ΜΑΓΝΗΤΟΦΩΝΗΣΕΙΣ Τηλεφωνήσατε 59.71

CALOR - DECOR Πολυτελή καλύμματα καλοριφέρ 'Αγίου Μηνά 8 Τηλ. 22-94

ΤΑΒΕΡΝΑ ΒΑΚΧΟΣ 'Εναντι ύπογειου Κινηματογράφου 'Απόλλωνος Θά σάς προσφέρη καθ' έκάστην τά έξαιρετικά φαγητά του κατσαρόλας και τής ώρας μεσημέρι και βράδυ. Δεχόμενα γεύματα επί παραγγελία.

ΗΛΕΚΤΡΟΕΚΦΑΛΟΓΡΑΦΙΚΑ ΕΡΓΑΣΤΗΡΙΟΝ ΖΑΧΑΡΙΑ ΤΟΥΤΟΥΔΑΚΗ ΝΕΥΡΟΛΟΓΟΥ - ΨΥΧΙΑΤΡΟΥ 'Οδός Λασιθίου 14 τηλ. 55-33. 'Ηλεκτροεγκεφαλογραφήματα επί συνεντεύξει.

Ατμοπλοία Κ. ΕΥΘΥΜΙΑΔΗ ΤΑ ΦΕΡΥ-ΜΠΩΤ 'ΜΙΝΩΣ,, & 'ΣΟΦΙΑ,, ΤΑ ΔΥΟ ΜΕΓΑΛΥΤΕΡΑ ΦΕΡΥ-ΜΠΩΤ ΤΟΥ ΚΟΣΜΟΥ 'Έξασφαλίζον καθημερινάς άναχωρήσεις από 'Ηράκλειον προς Πειραιά και έκ Πειραιώς δια 'Ηράκλειον. 'Αναχωρήσεις έξ 'Ηρακλείου 6,30 μ.μ. πλην Δευτέρας και Σαββάτου 5 μ.μ. μέσω Χανίων και έκ Πειραιώς 6,30 μ.μ. Κεντρικά πρακτ. 25ης Αύγ. έναντι 'Αγ. Τίτου Τηλ. 64.50 και 65.50 'Εβανς 37.77 » 63.88 » 25ης Αύγ. Μ. Θεοδοσάκη 27.06 Χανίων Πόρτα Μανουράς τηλ. 2646

ΕΝΟΙΚΙΑΖΟΝΤΑΙ: 1) 'Ημιμόγειον και Ισόγειον έκαστον 175 τ.μ. μαζί ή χωριστά όπισθεν Πολυκαλιτικής Γαλακτιάδης, κατάλληλα δια πάσης φύσεως χρήση λόγω ισχυροτάτης κατασκευής. Πληρ. τηλ. 4385 και 81585 1-6

ΕΝΟΙΚΙΑΖΕΤΑΙ οίκια 5 κυρίων δωματίων κλπ. θορή. χώρων παρά τήν Λεωφ. Βασ. Γεωργίου Β' (Αιμίλιου). Πληρ. τηλ. 2471 και 40-71. 1-6

ΕΝΟΙΚΙΑΖΟΝΤΑΙ ό δεύτερος και τρίτος όροφος τής οικοδομής Βαρκαράκη επί τής οδού 'Εβανς ποτα πλεύρας καταστημάτων ΟΜΗΡΟ ΛΗ. 'Εκαστος όροφος έκ 5 κυρίων δωματίων, διαματ. ύπνου, λουτρού με θερμοσίφωνα και κουζίνας είναι κατάλληλος δια' επαγγελματική στέγη ή δια κατοικίας. 'Ενοίκιον μόνο 1.800 δραχμ. Πληρ. τηλ. 34.86 ή 27.33.

ΖΗΤΕΙΤΑΙ ΑΡΧΙΜΑΓΕΙΡΟΣ ΠΑΡΑ τής 'Αμερικανικής Βάσεως Γουρνών ζήτηται πεπεισμένος 'Αρχιμάγειρος. Πληρ. τηλ. 2564 ίσως. 3396 κ. Εύαγγ. Βρέντζον. 1-6

ΕΝΟΙΚΙΑΖΕΤΑΙ οίκια 8 δωματίων εν κεντρικόν παραπλεύρας κινήματο γράφου Γαλακτίας εις τήν λεωφόρον 'Αγίου Κωνσταντίνου. 'Επίσης ενοικιάζεται δια άποθήκη, τό όπω γειον τής ίδίας οίκιας. Πληρ. τηλ. 2687-80207. 1-18

ΕΝΟΙΚΙΑΖΕΤΑΙ κεντρικό σπίτι με πολλά δωμάτια. Πληρ. παρ' ήμιν.

ΕΝΟΙΚΙΑΖΕΤΑΙ γραφείον κείμενον εν τή οδώ Κορωνάου ποτα πλεύρας τού παλαιού Ταχυδρομείου και νύν καταστήματος τής Τροπέρας τής 'Ελλάδος, έναντι τού 'Εμπορικώ 'Επιμελητηρίου 'Ηρακλείου. Πληρ. παρά τ' κ. Κωνστίνω Βαρβαράκη διευθύνω. Τηλ. 2386 1-6

ΠΩΛΕΙΤΑΙ οικόπεδον 200 τ.μ. εις θέσαν Περατελάκη (Ασπασίου). Πληρ. εις κ. Κραφούση 'Ανδρονίκη οδός 'Αλεξανδρίας 12. 1-6

ΠΩΛΕΙΤΑΙ οικόπεδον (γυναικίον έκ τάσεως 360 μέτρων επί τής Λεωφ. φέρου 'Ακαδημίας περιχθής Μόστω μετά πλήρως παλαιού Κένερου 'Αμυδαλίας. Πληρ. τηλ. 4988, ΣΗΜ Δύναται να πωληθή και τό ήμιον.

ΠΩΛΟΥΝΤΑΙ ΟΙΚΟΠΕΔΑ εις 'Αριστή και κεντρικήν θέσαν πλησίον οίκιας κ. Νιταδίου. Με εύκαλια πληρωμή. Τηλ. 5956 ώρας 7-8 μ.μ. 1-25

ΠΩΛΕΙΤΑΙ μεγάλη οίκια εις κεντρικήν θέσαν τής πόλεως. 'Επίσης ΕΝΟΙΚΙΑΖΕΤΑΙ. Πληρ. παρ' ήμιν.

ΠΩΛΕΙΤΑΙ οικόπεδον 302 τ.μ. εν τός σχεδίω 'Αμπελοκήπου. Πληρ. 'Εμμ. Βασιλάκη τηλ. 4325 και 2106.

ΠΩΛΕΙΤΑΙ οικόπεδον γυναικίον έκ τάσεως 202 τ.μ. επί τών οδών 'Αλεξανδρου Ρωφτοπούλου και 'Ασπασίου Μασαράκη. Πληρ. παντοπωλείου Μασαλλοτάκη τηλ. 82187. 1-10

ΕΝΟΙΚΙΑΖΕΤΑΙ οίκια έκ τεσσάρων κυρίων δωματίων εις τό κέντρον τής πόλεως μετά τηλεφώνου. Πληρ. τηλ. 6294

ΠΩΛΕΙΤΑΙ μοτοποδηλάτο δύο τεχνήτων κιάτιον όπισθεν κατάλληλο γιά διανυκτίη. Τιμή εύκαρίας. Τηλ. 4891. 1-6

ΖΗΤΕΙΤΑΙ δεσποινίς δια' έκδοχον επίπλων εύπορουσίαστη. Πληρ. τηλ. 4521. 1-6

ΠΩΛΕΙΤΑΙ τό ήμιον έξ άδειασμένου εργοστασιου Μασαλάων Κουπέδων. Τηλ. 2458. 1-5

ΕΝΟΙΚΙΖΕΤΑΙ κατάστημα 25-30 τ.μ. περίπου εις τήν οδόν Μονοφατείου Πλατεία 'Αραδίου (πρώην Σειτάν 'Ογλου) κάτωθι Κλινικής ΜΕΓΑΛΟΧΑΡΗ. Πληρ. τηλ. 5058.

ΝΕΑ ΝΕΥΡΟΨΥΧΙΑΤΡΙΚΗ ΚΛΙΝΙΚΗ 'ΑΓΙΟΣ ΧΑΡΑΛΑΜΠΟΣ, ΙΩΑΝ. Κ. ΤΣΑΠΑΚΗ ΝΕΥΡΟΛΟΓΟΥ - ΨΥΧΙΑΤΡΟΥ 'Εξοπλισθείσα δια σύγχρονων οργάνων λειτουργεί εις Μασαράκη (πλησίον Παναγίτσας). Τηλ. Κλινικής 80830 Τηλ. 'Ιατρείου 6346

ΑΠΩΛΕΣΘΗ άριθμός 40 λαχνών τού ειδικού Κρατικού λαχνού άνήκον εις λαχνολόγην. Παρακαλείται ό εύρών να τό παραδόνσ εις τό πρακτικόν τού κ. Μάρκου Καραντάκη δεδωμένου ότι και εις τήν περίπτωση κέρδους είναι άδύνατος ή εισπραξις των διότι έχουν δηλωθή οι άριθμοί.

ΖΗΤΕΙΤΑΙ όσηός τεχνίτην έπιπλωπόδ. Πληροφ. εις Κνωσώ 2 έναντι πρατηρίου Βενζίνης Νιότη εις έπιπλωσιών Σπεσιώδη Φθεία 1-3

ΑΠΩΛΕΣΘΗ ειδικάριον ένσημον τού ΙΚΑ άνήκον στον 'Αριστέϊον 'Αναστασίω τού 'Ιωάννου. Πληρ. καλείται ό εύρών να τό παραδόνσ στο πλησιέστερον 'Αστυνομικόν τμήμα.

ΕΝΟΙΚΙΑΖΕΤΑΙ ό 'Α' 'Οροφος τής οικοδομής Σ. Χριστάκη Γωνία Καντανολίων - Χάνδακος, Πρώην 'Ακτιν. 'Ιατρείον Παπαγεωργίου. Πληρ. τηλ. 4248 1-6

ΠΩΛΕΙΤΑΙ τό άγρόκτηνον Πατάζουλο 85 περίπου στρεμμάτων εις τόν κάμπον 'Αρκαλοχωρίου. Πληρ. τηλ. 2725 καθ' έκαστην.

ΔΕΣΠΟΙΝΙΣ άπόφοιτος Γυμνασιου γνωρίζουσα γραφομηχανή ζητεί άνάλογον εργασία. Πληρ. τηλ. 4700 1-7

ΕΝΟΙΚΙΑΖΕΤΑΙ διαμέρισμα 3 δωματίων μετά τών βοηθητικών χώρων του εις τήν οδόν 'Ισομηνίας και εις τμήν 800 δρχ. Πληρ. τηλ. 2378 1-8

ΠΩΛΟΥΝΤΑΙ οικόπεδα εντός σχεδίου εις περιοχήν συνοικισμού Διημητρίου. Πληρως άρτια και οίκιο δωμάτια. 'Εκτάσεις κατά πρότιμον από 100 μέχρι 200 τ.μ. Πληροφ. τηλ. 76.33 και 48.48 1-6

ΠΩΛΟΥΝΤΑΙ φέξ Βάγγεν 1200 μοντέλλο 65, φέξ Βάγγεν 1300 μοντέλλο 66, Νέκαρ 1100 μοντέλλο 67 εις άριστήν κατάστασην και χαμηλά τιμή.

Ζητείται Candia Rent a Car έναντι 'Οάσεως τηλέφ. 4213.

ΓΡΑΦΕΙΟΝ ΣΥΝΟΙΚΕΙΣ ΙΩΝ 'Ηρχια και λειτουργεί Γραφείον Συνακόπων ένταπειθ επί τής οδού 'Αρχοντοπούλου άρ. 5, Β' όροφος (έναντι καταστημάτων Ρουμελίου τη) τηλ. 80565. ΑΠΟΛΥΤΟΣ ΣΧΕ ΜΥΘΕΙΑ. Μόνον σοβαρά περιπτώσεις θα λαμβάνονται υπ' όψιν. 1-5

ΕΝΟΙΚΙΑΖΕΤΑΙ από 8-10-1968 εις τήν οδόν Τίτου Γεωργιάδου 10 (όπισθεν παλαιού Βρεφοκομείου εις τήν συνοικήν 'Αναλήμωσ) Ισόγειον διαμέρισμα με άνεξάρτητον είσοδον άποτελούμενον από τρία κύρια δωμάτια χόλλ, κουζίνα και λουτροκαμινέ. Πληρ. τηλ. 34-53.

Κτηματομεσιτικόν γραφείον Ε. Μ. ΡΑΖΟΥΛΗ & ΜΗΝΑ ΣΦΑΚΙΑΝΑΚΗ Τό γραφείον τής έμπιστοσύνης Διαθέτομεν οικόπεδα και οίκιας εντός και έκτός τής πόλεως. Τετράγωνον 50 Τηλέφωνον 34-70

ΜΠΟΥΤΙΚ LA FEMME 'Εναρξίς σε λίγες ήμέρες.

ΤΟ ΝΕΟ ΕΛΑΣΤΙΚΟ Πολλαπλής χρήσεως

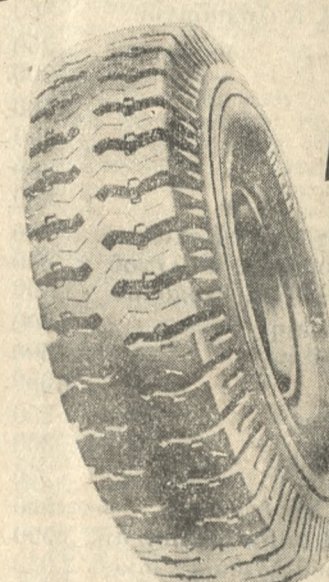

Πηγαίνει παντού 'Εξασφαλίζει: -Τέλειο κράτημα -Μεγάλη άντοχή -Περισσότερα χιλιόμετρα

ΑΝΤΙΠΡΟΣΩΠΟΙ Ε. & Ι. ΠΕΤΡΑΚΗΣ Ο. Ε. Γωνία Λεωφ. 62 Μαρτύρων 54 - Ραύχου ΗΡΑΚΕΙΟΝ ΚΡΗΤΗΣ

'Ανακοίνωσις

Πρόσ πάντα ένδιαφερόμενον ν' άποκτήσθ δικώ του οί κόπεδο στην 'Αθήνα σε κατωκινήμεν άρασιότατην περιοχή μόνο 10 χιλιόμετρα από τήν 'Ομόνοια με τακτική άστική συγκοινωνία (2.80 Δοχ. ελεύτηριον) φθνή τιμή μικρή προκαταβολή και 30 ήπιαιές δόσεις έξόφλησις άμέσως άρστικα συμβόλεια. Δια πληροφορίας τηλεφωνήσατε στο 5480. ΙΩΑΝ. ΜΠΑΝΤΟΥΒΑ

Ο ΕΙΔΙΚΟΣ ΔΕΡΜΑΤΟΛΟΓΟΣ ΑΦΡΟΔΙΣΙΟΛΟΓΟΣ ΙΑΤΡΟΣ

Ι. Κ. ΗΓΟΥΜΕΝΑΚΗΣ Δέχεται εις τό επί τής οδού 'Αλμπερτ 10 Ιατρείον του - πλησίον πλατείας Κορνάρου Βαλιδέ Τζαμί 8-12 π.μ. 5-7 1)2 μ.μ. Ιάγγ. Ε. Μαυροφόρος 'Ιατρός - Καρδιολόγος Δέχεται εις τό Ιατρείον του επί τής οδού Λασιθίου 10, καθ' έκάστην 9-1 π.μ. και 5-8 μ.μ. τηλ. 36-55.

Ιωάν. Σ. Μανουσάκης 'Ιατρός Καρδιολόγος 'Αριστοτέλης Διδάκτωρ Πανεπιστημίου 'Αθηνών ειδικεύει εις τήν ΠΑΘΟΛΟΓΙΑΝ-ΚΑΡΔΙΟΛΟΓΙΑΝ επί 41)2 έτη εις Νοσοκομείον ΒΡΟΥΣΣΑΙΣ Παρισίων και Β' Πανεπιστημιακήν Κλινικήν, δέχεται επί τής οδού Μονής 'Οδηγητριάς 7 έναντι 'Αγίας Αικατερίνης. Τηλέφωνο: 'Ιατρείου 41-52 Οκλίας 65-65.

Νεοαναλδών έξ 'Αθηνών Νευρολόγος-Ψυχίατρος Δρ ΓΕΩΡΓ. ΧΑΛΚΙΑΔΑΚΗΣ Διδάκτωρ Πανεπιστημίου Ρουτεμβέργης Assistant Serafimez Lazaretten και Sahlgrenska Σουηδίας. Δέχεται. Κλινική 'Αγίου Μηνάς (Λίτωνα) οδός Μιλάτος 4 έναντι Δημαρχείου. 'Ωραι έπισκέψεων: Π. μ. 9-1 και μ. μ. 4-8 Τηλέφ. 34-98 Οκλίας 7955

Ο Δερματολόγος 'Ιατρός Ν. ΜΑΤΣΑΠΕΤΑΚΗΣ Τ. έσωτερικός Βοηθός τού άειμνήστου καθηγητώς Γ. Φωτεινού δέχεται εις τό μένον του 'Ιατρείου παρά τήν Πλατεία τής έκκλησίας 'Παναγία τών Σταυροφόρων, Πληροφ. φαρμακείον κ. Θεωδορίδου. Πλατεία 'Αραδίου τηλ. 42-45.

ΠΡΟΓΡΑΜΜΑ ΠΛΕΙΣΤΗΡΙΑΣΜΟΥ

Μαρίνου 'Ιωάννου Πανασούση, μηχανουργού, κατοίκου 'Ηρακλείου, Λεωφόρος Νικ. Πλαστήρα 5.

ΚΑΤΑ Χαραλόμπος 'Ιωάννου Χαμιαδόκη, έμπορου, κατοίκου 'Ηρακλείου

Ο καθ' ού τό παρόν πρόγραμμα μου πλειστηριασμού καίτοι έπέταγη νομίμως δια τής ύπό χρόν, 3ης Σεπτεμβρίου 1968 έπιταγής μου, έπιδοθείσης αύτώ κατά τό ύπ' αριθμ. 12466 τής 3.9.1968 άποδεικτικόν έπιδοσεως τού δικ. κλητήρος Γ. Χουστουλάκη, ίνα θυάμει και προς έκτέλεσιν τής ύπ' αριθμ. 42)1968 πρακτικού συμβιβασμού ένάπτον του επί τών εργατικών διαφορών δικαστού Πρωτοδικού 'Ηρακλείου 'Ηλία Βλάσση γενομένου νομίμως κηρυχέντος έκτελεστό μου πληρωση έμπροσθεν δια κεφάλαιον τόκου και έξοδα τό όλον δροχμ. 4.000 και με τήν ρητήν επιφύλαξιν παντός έτέρου δικαιώματός μου έκ τού άνω πρακτικού συμβιβασμού, πλην άπίσχευ. να πράξη τούτο μέχρι σήμερον.

ΔΙΑ ΤΑΥΤΑ Πρόσ, είσπραξιν τού άνω ποσού τών δραχμ. 4.000, τών τόκων τών έκ τούτου τοκοφόρων ποσών, νόμο από τής 1.9.1968, τών έξόδων γενικώς έκτελέσεως μέχρις άποπληρωμής, ΕΚΤΙΘΗΜΙ δύναμει και προς έκτέλεσιν τού άνω Πρακτικού συμβιβασμού, εις δημόσιον άναγκαστικόν πλειστηριασμόν έκποιήσεως τό άνω κατάθι κτήματός μου, κείμενον εις τήν κτηματικήν περιφέρειαν τού Δήμου 'Ηρακλείου και τήν περιφέρειαν τού Ειρηνοδικείου 'Ηρακλείου και ειδικώτερον εις τό Πρωσάτειον 'Ηρακλείου Παλαιό 'Ασπασίου 'Ηρακλείου και επί τής Λεωφόρου 'Αμπελοκήπου, ήτοι: Τά 198)829,3 έξ άδειασμένου οικόπεδου, έκτάσεως 829,30 τετρ. μέτρων, συνορευόμενον κτήμασι Κων/νου Ξανθοδάκη, ιδιοκτησία 'Ιωάννου Γρατσέα, Γεωργίου Γαλανάκη, Γεωργίου Τζατζαδάκη, Μαρίας Δ. Σφακιάνακη και Λεωφόρου 'Αμπελοκήπου τής πόλεως 'Ηρακλείου και όπερ άκίνητον, όλον, εμφραγίζεται και άποτυπώνται εις τό ύπό χρόν. 21.3.1963 τοπογραφικόν διάγραμμα τού μηχανικού Δημ. Μασσένους Τζαμπουράκη συνημμένου εις τό ύπ' αριθμ. 39121 τής 4.4.1963 συμβόλαιον τού συμβολαιογράφου 'Ηρακλείου Μίνωος Κοσμάδακη και τό άνω κατάθι κτίσματα τό εύρισκόμενα επί τού οικόπεδου τούτου τμήματός του - και άς τό τμήμα έρ' ού

σπληρισμόν έκποιήσεως τό άνω κατάθι άκίνητον κτήματός άνω όφειλόμενον μου, κείμενον εις τήν κτηματικήν περιφέρειαν τού Δήμου 'Ηρακλείου και τήν περιφέρειαν τού Ειρηνοδικείου 'Ηρακλείου και ειδικώτερον εις τό Πρωσάτειον 'Ηρακλείου Παλαιό 'Ασπασίου 'Ηρακλείου και επί τής Λεωφόρου 'Αμπελοκήπου, ήτοι: Τά 198)829,3 έξ άδειασμένου οικόπεδου, έκτάσεως 829,30 τετρ. μέτρων, συνορευόμενον κτήμασι Κων/νου Ξανθοδάκη, ιδιοκτησία 'Ιωάννου Γρατσέα, Γεωργίου Γαλανάκη, Γεωργίου Τζατζαδάκη, Μαρίας Δ. Σφακιάνακη και Λεωφόρου 'Αμπελοκήπου τής πόλεως 'Ηρακλείου και όπερ άκίνητον, όλον, εμφραγίζεται και άποτυπώνται εις τό ύπό χρόν. 21.3.1963 τοπογραφικόν διάγραμμα τού μηχανικού Δημ. Μασσένους Τζαμπουράκη συνημμένου εις τό ύπ' αριθμ. 39121 τής 4.4.1963 συμβόλαιον τού συμβολαιογράφου 'Ηρακλείου Μίνωος Κοσμάδακη και τό άνω κατάθι κτίσματα τό εύρισκόμενα επί τού οικόπεδου τούτου τμήματός του - και άς τό τμήμα έρ' ού

Εύρισκονται τό κτίσματα σημειούται και άποτυπώνται εις τό άνω άνω σχεδιάγραμμα και με τό γράμμα του άλφαβήτου, Α.Κ.Α.Μ.Ν.Δ.Ξ.Ο.Ι.Α., ήτοι μία οίκια με κύριαν είσοδον έν συνεχεία σάλης έχοχούσης σχήμα έπιμήκους τετραγώνου με κρεβατίνα και κηπαριού καλλωπιστικόν φυτάν και έκότερωθεν ταύτης άριστερά τό είσοχόμενον τού περί τό βάθος διαδρομής μετά δύο ίσογείων διαματίων έκκαίρωθεν τούτου έτέρας έν συνεχεία σάλης τού διαδρομής άριστερά τό είσοχόμενον ταύτης άριστερά χόλλ δεξιά κουζίνα λουτροκαμινέ και έτερα τρία ίσογεία διαματία επί ενός διό τούτων γυναικίως επί τής ταράσας του νεπαζίτου έκ σιμέντου.

ΙΩΑΝΝΗΣ ΕΜΜ. ΚΟΣΜΑΔΑΚΗΣ Νευρολόγος Ψυχίατρος Τ. Επιμελητής Κρατικού Θεραπευτηρίου Ψυχικών Παθήσεων 'Αθηνών. 'Εγκατασταθείς μονιμώς εις 'Ηράκλειον δέχεται εις τό Ιατρείον του επί τής οδού Πανδρώς 3 (έναντι 'Αγίου Μηνά) καθ' έκάστην έκτός άπογεύματος Σαββάτου 9-1 μ.μ. και 5-8 μ.μ. Τηλ. 40-90.

ΚΩΝ Ι. ΚΟΝΔΥΛΑΚΗΣ

ΕΝΔΙΑΦΕΡΟΥΣΑ ΑΝΑΚΟΙΝΩΣΙΣ ΔΙΑ ΤΑΣ ΚΥΡΙΑΣ ΚΑΙ ΔΕΣΠΟΙΝΙΔΑΣ

Τό 'Αρωματοπωλείον ΕΥΑΓ. ΓΚΙΚΑ Καλοκαιρινού 4 τηλ. 23-22 εύχαρίστως άνακοινώ ότι ειδικευμένη αισθητικώς - μακιγιάζ τού οίκου GERMAINE MONTEIL θά εύρίσκειται εις τήν διαθέσιν σας από 29)10 μέχρις 2)11)68 δια να σας παράσχη προθύμως τάς συμβουλές τής και να σας έπέξηγηση τόν ένδεδειγμένον τρόπον χρήσεως τών καλλυντικών, αναλόγως τού τύπου τού δερμάτος σας και τών χαρακτηριστικών τού προσώπου σας:

Φιλικότατα GERMAINE MONTEIL

ΝΕΟΝ ΠΡΑΚΤΟΡΕΙΟΝ ΠΡΟ - ΠΟ

ΑΝΤΩΝΙΟΥ ΜΑΚΑΤΟΥΝΗ Φίλαθλοι, άθληται, προτιμώται τό Νέον Πρακτορείον ΠΡΟ - ΠΟ τού κ. 'Αντωνίου Μακατούνη επί τής Λ. Καλοκαιρινού 253 (Πλ. Κόρακα).

'ΦΟΙΝΙΞ,

ΑΝΩΝΥΜΟΣ ΕΛΛΗΝΙΚΗ ΕΤΑΙΡΙΑ ΓΕΝΙΚΩΝ ΑΣΦΑΛΕΙΩΝ 'Εδρα έν 'Αθήναις: 'Οδός Ισοφοκλέους 11 Πρακτορεία εις όλας τάς πόλεις τής 'Ελλάδος Πράκτορες οί κατά τόπους Διευθύνται τής 'Εμπορικής Τραπεζής ΑΣΦΑΛΕΙΑ ΟΛΩΝ ΤΩΝ ΚΛΑΔΩΝ Ζωής, Πυρός, Μεταφορών, (φορτίων και σκαφών), χαλάσης Αύτοκινήτων, 'Ατυχημάτων (προσωπικών, εργατικών και άστικής εύθύνης). Πρόεδρος τού Διοικητικού Συμβουλίου Καθηγητής ΣΤΡΑΤΗΣ ΑΝΔΡΕΑΔΗΣ Γενικός Διευθυντής ΓΕΩΡΓΙΟΣ ΒΟΓΙΑΤΖΑΚΗΣ

Λαχειοφόρον δάνειον Οικονομικής 'Αναπτύξεως ΕΓΓΡΑΦΗΤΕ ΕΣ ΤΗΝ ΕΘΝΙΚΗΝ ΤΡΑΠΕΖΑΝ ΤΗΣ ΕΛΛΑΔΟΣ

Είς μίαν σελίδα

ΠΡΩΤΟΝ ΠΡΟΒΛΗΜΑ ΤΩΝ ΗΠΑ ΠΑΡΑΜΕΝΕΙ ΤΟ ΒΙΕΤΝΑΜΙΚΟΝ

ΑΘΗΝΑΙ 29. — Ο πρώην αντιπρόσωπος των Ηνωμένων Πολιτειών εις τα Ηνωμένα Έθνη κ. Γκόλντπεργκ εις χθεσινάς δηλώσεις υπεγράμμισεν ότι η Σοβιετική Ένωση διαθέτει σίμερον εις την κεντρικην Ευρώπην περισσότερας μεραρχίας παρά όσας διέθετε ποτέ από της λήξεως του δού παγκοσμίου πολέμου. Έπισης ετόνισεν ότι αι Ηνωμένα Πολιτεία έχουν βασικές υποχρεώσεις έναντι της Ευρώπης τας όποις ας ούδεν μέλος του κογκρέσου δύναται να άρνησθαι. Άναφερόμενος εις το Βιετναμικόν ό κ. Γκόλντπεργκ εξέφρασε την πεποίθησιν ότι αι διαπραγματεύσεις των Παρισίων θα εισέλθουν λίαν προσεκώς εις αποφασιστικόν φάσιν. Ο Άμερικανός διπλωμάτης εθεσάπισεν ότι η άποκατάστασις της ειρήνης εις το Βιετνάμ είναι πρόβλημα περισσότερο σθεσρόν από την Σοβιετικην εισβολήν εις την Τσεχοσλοβακίαν και την άπειλήν έναντιον της Ρουμανίας και της Γιουγκοσλαβίας άνωθεν τας όποις επιβάλλουν άναθεωρησιν της Αμερικανικής πολιτικής.

Ο ΕΦΑΠΛΩΜΑΤΟΠΟΙΟΣ

ΣΥΝΕΧΕΙΑ εκ της 1ης σελίδος. Ου, από Σχολείο τους. Και στο δρόμο τραγουδοῦσαν. «Τό δικό μου τό πάπλωμα είναι γιά δύο άτομα», κλπ. Στην άρχή μου ειπε, νόμισα ότι δέν άκουσα καλά. Δέν είναι δυνατόν εσκέφθην γυμνασιόκοριτσα να τραγουδοῦν τέτοιο τραγούδι. Κι έστρεψε προσεχτικά τό αύτι. Ο στίχος όμως επανεληθήθη όπως ακριβώς τόν άκουσα σε τήν πρώτη φορά! Έφυγα ξαφνιασμένος και περίλυπος τό λέει, διατί ν' άκούσι μαθήτριες 14-15 και 16 χρονών, να λέγει ότι τό δικό τους πάπλωμα είναι γιά δύο άτομα, δέν μπορούσα να τό υποφέρω. Ο ζωγράφος τό νόσθε δέν πού τό έλεγαν και οι χειρονομίες που τό συνάδεδαν, έμοιαζε με προσκλητήριο σ' άγό

ΕΠΙΒΑΤΙΚΟΝ ΚΑΤΑ ΤΡΙΚΥΚΛΟΥ

Είς τήν συμβολήν των άδων Ικάρου και Άρτεμισίας Ι.Χ. επιβατικών αυτοκινήτων δηγγουμένων υπό τόν Κ. Κοιμωτή, έπόν 30, κατοίκου Ηρακλείου, άξιολογηθέντος, συνεκρούσθη με αντίθετους θύοντες τρικύκλου μοτοποδήλατον δηγγουμένον υπό τόν Έλ. Θεοδωράκη, έτών 36, οικόδου. Συνεπεία της συγκρούσεως έτραυματίσθη ό όδηγος του τρικύκλου και ό συνεπιβαίνων αυτοκ. Άντ. Κωνσταντίνος, έτών 34, οικόδου, οίτινες διεκομίσθησαν εις τήν κλινικην «Άγ. Μαρίνα».

ΜΕΛΛΟΝΤΕΣ ΓΑΜΟΙ

Γνωστοποιείται συμφώνως τώ άρθρω 1369 τού άστικού κώδικος ότι: Ο ΜΑΡΙΝΟΣ ΣΜΠΡΩΚΟΣ τού Κωνσταντίνου και της Πηνελόπης τού γένους Τσαγκαράκη γεννηθείς εις Άγιον Θαμά καί κατοικών εις Ηράκλειον και η ΕΥΑ ΟΡΦΑΝΟΥ ΔΑΚΗ τού Ιωάννου και της Καλλιόπης γεννηθείσα εις Βενεράτο και κατοικούσα εκεί μέλλοντες να έθωσον εις γάμον τελεσθόσομενον εις Ηράκλειον.

Η ΚΙΝΗΣΙΣ ΤΗΣ ΑΓΟΡΑΣ ΜΑΣ

ΣΤΑΦΥΛΙΑ Έληξεν ήδη η εξαγωγική περίοδος των επιτραπέζιων σταφυλών, εξαχθέντων συνολικά εκ τού λιμένος μας διά διαφόρους χώρους τού έξωτερικού 19.207 τόννων, έναντι 13.700 τόννων τής περσινής περιόδου. Έκ τής άνωτέρω ποσότητος τās μεγαλύτερας εισαγωγάς επραγματοποίησαν η Δυτική Γερμανία και η Όλλανδία. Αι δύο χώραί άπερρόφησαν πλέον τού ήμισους τής εξαχθείσης ποσότητος. Έξ άλλου εις τās αγοράς τού έσωτερικού έχουν διατεθθί μεχρι τούδε περί τούς 5.000 τόνους σταφυλών. Άν ύπολογισθόν αι ποσότητες τής άπορογώσεως και των προς οινοποίησιν σταφυλών τότε η έφετηρή παραγωγή πλησιάζει τούς 30.000 τόννους.

ΚΑΤΑΣΚΕΥΗ ΚΙΒΩΤΙΩΝ

Διά κοινήν άπόφάσεως των Υπουργείων Γεωργίας, Έμπορίου και Βιομηχανίας προκηρύχθη διαγωνισμός με δραχμαίον 100.000 δραχμ. διά τήν έφεύρσιν και προσφοράν κλωστίου άπλής χρήσεως, καταλλήλου διά τήν διακίνησιν λαχανικών και φρούτων από τούς τόπους παραγωγής εις

Κατά τούς ισχυρισμούς των Ισραηλινών ΡΩΣΟΙ ΕΜΠΕΙΡΟΓΝΩΜΟΝΕΣ ΔΙΗΘΟΥΝΑΝ ΤΗΝ ΕΠΙΘΕΣΙΝ ΠΥΡΟΒΟΛΙΚΟΥ ΤΗΣ ΑΙΓΥΠΤΟΥ

Οι Αιγύπτιοι άμφισβητοῦν τόν ισχυρισμόν Μπούλ ότι ήρχισαν πρώτοι τήν επίθεσιν εις τήν διώρυγα

Αυστηρά μέτρα λαμβάνουν οι Έβραίοι εις τās καταληφθέντα έδάφη

ΑΘΗΝΑΙ 29. — Η Αιγύπτος ήμφοσθή τισε σήμερον τόν ισχυρισμόν τού στρατηγού Μπούλ ότι ήρχισαν πρώτην μονομαχίαν τού πυροβολικού έκατέρωθεν τών Σουέζ τής διώρυγος τού Σουέζ τό παρελθόν Σάββατον. Ο ύποπυργός των έξωτερικών κ. Μπόχαρ έδηλώσεν προς τόν αρχηγόν τού σωματός των παραρτητών τού όργανου όμοϋ Ηνωμένων Έθνών κατά τήν διάρκεια της χθεσινοβραδυνής διάρου συνομιλίας των ότι ούτος θα έδει να προσέξη ιδιαίτερος τās στρατιωτικās προετοιμασίας τού Ισραήλ επί της ανατολικής όχθης τής διώρυγος πρό γμα πού παραδίσει τήν ουσωμάνην καταπαύσεως τού πυρός τού 1967. Οι Ρώσοι έμπεριονώμονεσ διήρουν τήν έπίθεσιν τών Ισραηλινών διγαμένωσ τήν ανατολικήν όχθη τού Σουέζ και στή Πόρτ Τεφούικ τού Σάββατον. Τών ισχυρισμόν αύτου διατύπων χθεσ στην Ισραηλινή Βουλή έκπρόσωπος της κυβερνήσεως τού Τέλ Άβιβ. Κατά τήν άποψιν των ζώνων παραρτητών η δήλωσις αύτη μπορεί να ε-

Στό Κάιρο η έφημερίς «Άλ Άκράμ» επίσημον όργανο τής Κυβερνήσεως έκαρκτηρίσε τήν σύγκρουσιν τού Σάββατου σάν «μεγάλη στροφή» στήν άναμέτρησι Αιγύπτου. «Οι Άραβες κατέδειξαν πιά τήν ικανότητά τους να σταματοῦν τήν πίεσιν τού εχθρού και να τού επιβάλλουν λύσεις άξιας τής έφημερίσε. Τα μεθοριακά επεισόδια μεταξύ Άραβων και Ισραηλινών συνεχισθήσαν και χθεσ. Ισραηλινοί συνέλαβαν όκτώ Άραβες άνάρτες οι οποίοι χείρονομώσθεσ και έκρηκτικās ύλες. Με τήλεβόλα οι Ισραηλινοί από κατεχόμενον ομοριακό έδαφος έβαλαν έναντιον ισραηλινών χωρικών — λένε οι Ισραηλινοί —

ΑΙ ΑΜΕΡΙΚΑΝΙΚΑΙ ΕΚΛΟΓΑΙ

ΣΥΝΕΧΕΙΑ εκ της 1ης σελίδος. Τζόνσον. Καί τās δύο κόμματα είναι ουσιαστικά εύρεισ συνασπισμοί και περιλαμβάνουν άτι βετικά στοιχεία. Παρά τούτο οι Ρεπουμπλικανικοί ήμπαρσών είναι περισσότεροι συντηρητικοί από τούς Δημοκρατικούς. Στά διάστημα μεταξύ δύο εκλογών, τό κόμμασι διευθύνουν οι αντίστοιχοι Έθνικς Έπιτροπές οι όποιες άπαρτίζονται από αντιπροσώπους και τās 50 πολιτείων με επικεφαλής ένα ποσόν τούτο καθορίζομεν ήθελικό στέλεχος. Τās κόμματα δέν συγκολλούν έπίσημα συνέδρια αλλά κάθε τετραετία επιλέγουν έκπροσώπους σε όλες τās πολιτείας οι όποις άνερχοται σ' ένα μεγάλο έθνικό συνέδριον προκειμένου να άνακερνώσιν τού ύποψιου τού κόμματος γιά τήν Προεδρία. ΠΩΣ ΕΚΛΕΓΟΝΤΑΙ ΟΙ ΥΠΟΨΗΦΙΟΙ Τό Σύνταγμα όρίζει ότι οι ύποψιφοι πρέπει να είναι: 1) Γεννημένοι Άμερικανικοί πολίται 2) Τούλάχιστον 35 έτών. 3) Κατοίκου τών Ηνωμένων Πολιτειών επί 14 τούλάχιστον χρόνι. Στην πράξι όμως οι περιορισμοί είναι άσπληντοί. Ο ύποψιφοί κατά κανόνα σχεδόν σουνήθεται να είναι Γεοργουσιανοί, Κυβερνήται πολιτειών και μέλη τής κυβερνήσεως ή αξιωματικοί προηγούμενων κυβερνήσεων. Άλλά κάποτε — κάποτε γίνονται και παρεκκλίσεις, όπως λ.χ. στην περίπτωση τού Στρατηγού Άν-

ΥΠΕΡΜΕΤΡΙΑ ΔΙΚΗ ΕΙΣ ΤΟ ΜΙΚΤΟΝ ΟΡΚΑΤΟΝ ΤΩΝ ΝΟΕΜΒΡΙΩΝ

Ουδερία δίκη πρόκειται να έκδικασθί εις τό Μικτόν Όρκάτον Κακομεγισθικόν τής πόλεως μας κατά τόν προσεχόν μήνα Νοέμβριον.

ΑΝΑΤΡΟΠΗ ΔΙΚΥΚΛΟΥ

Είς τό θον χιλιόμετρον τής όδου πρό Καστέλλι δικυκλον μοτοποδήλατον όδηγούμενον υπό τόν Ν. Κιλικάκη, έτών 24, κροσπάλου, κατοίκου Ηρακλείου, άεπράτη με άποτέλεσμα να τραυματισθί ό όδηγος τού, όστις διεκομίσθη εις τό Πανάγειον.

ΜΙΣΘΩΣΙΣ ΑΣΤΙΚΩΝ

Τα Φιλανθρωπικά Ίδρύματα Άνδρόν και Μαρίας Καλοκαιρινοῦ έκτίθησιν εις φανεράν πλειοδοτικήν δημοπρασίαν τήν εκμίσθωσιν τών ακόλουθών άστικών ακινήτων γεννησομένην εις τās Γραφεία αυτών τήν προσεχή Κυριακήν 3.11. 1968 καί ώραν 10—12 μ.

Table with 4 columns: No., Description, Price, and Remarks. Includes items like '1. Τού όπό στοιχεία Α 4 καί τος πλατείας Έλ. Βενιζέλου', '2. Τού » » Α19 οικιακόδον όδών Ίδομενός — Παπαλεξάνδρου 700', etc.

ΕΚΤΑΚΤΟΣ ΕΜΦΑΝΙΣΙΣ

Τήν Πέμπτην 31 Όκτωβρίου διά όλιγας μόνον ήμέρας στή πόλιν μας στό έκπληκτικό ΜΠΑΡ τού «ΞΕΝΙΑ» Ο ΚΩΣΤΑΣ ΔΙΑΜΑΝΤΟΠΟΥΛΟΣ

Ο έκ τών κορυφαίων καλλιτεχνών τής ΠΛΑΚΑΣ, έρμηνεύει με τήν κιθάρα του διά σās ένα πλουσιώτατον ρεπερτόριο ΝΕΟΥ — ΚΥΜΑΤΟΣ COUNTRY MUSIC και FLAMENGO με μιά άστείρευτη πηγή χιούμορ πού δέν θα λησμονήσετε ποτέ.

700 ΤΟΝΝΟΙ ΒΟΜΒΩΝ ΚΑΤΑ ΣΤΟΧΩΝ ΤΟΥ Β. ΒΙΕΤΝΑΜ

ΑΘΗΝΑΙ 29. — Άμερικανικά βομβαρδιστικά Β52 έρριψαν 700 περίπου τόνους βομβών εις 4 άλλαπαλλήλους έπίδρομας τās όποιας επραγματοποίησαν χθεσ τήν ύκτα έναντιον στόχων τού βορείου Βιετνάμ εις βάθος 11 χιλιομέτρων βορείως τής άποστρατιωτικοποιήσεως ζώνης. Έτερα βομβαρδιστικά έπληξαν έφοδιο πομπας τών κομμουνιστών κατευθυόμενας προς νοτον ώς και άποθηκας πυρομαχικών και συνεντρώσεις έγγύς τής άποστρατιωτικοποιήσεως ζώνης.

Η ΧΘΕΣΙΝΗ ΚΛΗΡΩΣΙΣ ΤΟΥ ΛΑΙΚΟΥ ΛΑΧΕΙΟΥ ΟΑΡΙΘΜΟΣ 77755 ΚΕΡΔΙΖΕΙ 300.000 ΔΡΧ.

Table with 2 columns: Amount and Number of winners. Includes rows like 'Αριθμός 77755 κερδίζει 300.000 δραχμάς', 'Αριθμός 31466 κερδίζει 100.000 δραχμάς', etc.

Διακήρυξις

Ο Πρόεδρος τής Διοικήσεως Έπιτροπής τής Α.Μ.Ο.Σ. Μοιρών Ηρακλείου ΔΙΑΚΗΡΥΣΣΕΙ ΟΤΙ: Τήν 24ην Νοεμβρίου 1968 ήμμερον Κυριακήν καί ώραν 10 — 12 π.μ. εις τās Γραφεία τού Ίδρύματος, διενεργηθήσεται εις φανεράν μειοδοτικό-διαγωνισμών η ανάδειξις γορηγών και Εργολάβων διά τόν Οικοομικόν έτος 1969 επί των κάτωθι ειδών:

ΣΟΒΙΕΤΙΚΟΝ ΣΚΑΦΟΣ ΠΛΗΣΙΟΝ ΤΗΣ ΣΑΡΔΗΝΙΑΣ

ΑΘΗΝΑΙ 29. — Σοβιετικόν καταδρομικό σκάφος πυραύλων ήγγυράσθησαν χθεσ τήν έσπέραν εις άπόστασιν 12 μιλίων νοτίως τού άκρωτηρίου Κούλας εις τό νότιον άκρον τής Σαρδηνίας. Τό σκάφος είναι θεσθό από τής άκτής τής Σαρδηνίας όπου υπάρχουν άρμυραίναι έγκυκαταστάσεις τού ΝΑΤΟ.

ΣΥΓΚΡΟΥΣΙΣ ΤΡΟΧΟΦΟΡΩΝ

Είς τήν Λεωφόρον Ικάρου συνεκρούσθησαν δύο μοτοποδήλατα με άποτέλεσμα να τραυματισθόν οι όδηγοί των Ν. Ίλαρίδης, έτών 18 και Γ. Κατσιμήτς, έτών 25, οικόδου, κατοίκου Ηρακλείου. Άμφότεροι διεκομίσθησαν εις τήν κλινικην «Άγ. Μαρίνα».

ΤΟ ΚΕΝΤΡΟΝ «ΚΑΣΤΕΛΛΑ»

Τό Κέντρον «ΚΑΣΤΕΛΛΑ» θα παραμείνη επί ένα μήνα κλειστόν λόγω άνακαινίσεως.

NIGHT-CLUB ΔΙΟΝΥΣΟΣ Πάρκο Θεοτοκοπούλου ΤΗΛ. 62-10 ΚΩΣΤΑΣ ΚΑΡΑΓΙΑΝΝΗΣ Κιθάρα - Τραγουδι Η ΜΑΡΙΑ ΓΟΛΕΓΟΥ Τραγουδι ΠΑΡΟΥΣΙΑΖΟΥΝ: ΤΡΑΓΟΥΔΙΑ ΝΕΟΥ ΚΥΜΑΤΟΣ «Χατζηδάκης-Ξαρχάκος-Μαρκόπουλος Σπανός-Λεοντίης-Χατζής-Μαυρουδής» Καί τραγουδία τού ΚΩΣΤΑ ΚΑΡΑΓΙΑΝΝΗ ΔΙΟΝΥΣΟΣ ΤΟ ΝΕΟ ΚΥΜΑ ΣΤΟ ΗΡΑΚΛΕΙΟ

Fountoulakis ΑΘΗΝΑΙ - ΡΟΔΟΣ - ΗΡΑΚΛΕΙΟΝ ΩΡΟΛΟΓΙΑ