

ΕΡΩΤΑΙ

Σήμερα εορτή του Αγίου Ματθαίου...

ΕΚΔΕΚΤΟΙ ΓΑΜΟΙ

ΕΥΑΓ. ΡΟΥΜΠΟΓΙΑΝΝΑΚΗΣ Πολιτικός μηχανικός...

ΠΕΝΘΗ

Απέθανε και εκπέθευ θη ένταυθα χριστός...

ΜΝΗΜΟΣΥΝΟΝ

Τελούμεν αύριον Κυριακήν 17ην...

ΕΥΧΑΡΙΣΤΗΡΙΑ

Θεοφύρον υποχρεώσιν μας όπως και διά του Τύπου...

ΑΝΑΧΩΡΗΣΙΣ ΚΑΛΛΙΤΕΧΝΟΥ

Ο καλλιτέχνης Κρητικής μουσικής κ. Γεώργιος Κολοκοίρης...

ΚΡΟΝΟΣ

Παραστάσεις από ώρα 4 μ.μ. ΑΠΟΥΣΕ: Έτοιμασθήτε για το πιο άγριο μακελειό...

Η ΤΕΛΕΥΤΑΙΑ ΕΦΘΟΣΤΩΝ ΔΟΛΟΦΟΝΩΝ

Έγχρωμον παραγωγής 1968-69 - Ακατάλληλον Ένα σούπερ Γουέστερν τσίγανου...

ΗΛΕΚΤΡΑ

ΤΗΝ ΔΕΥΤΕΡΑΝ Τηλ. 22-54 Ο κιν)κός Όργανισμός Καραγιάννης...

Η ΑΓΑΠΗ ΜΑΣ

Έγχρωμον - Κατάλληλον Η ΑΓΑΠΗ ΜΑΣ Έγχρωμον - Κατάλληλον

Κινηματογράφος

ΗΛΕΚΤΡΑ Γρήγορος σαν άστρατη βίαιος σαν καταγλιδα ΑΣΤΟΡΙΑ Η λεωφόρος του μισους ΚΡΟΝΟΣ

ΦΑΡΜΑΚΕΙΑ

ΚΛΙΝΙΚΑΙ ΙΚΑ Τηλ. 2720 2720 5748 2933 3325 2362

ΣΥΓΚΟΙΝΩΝΙΑΙ ΑΕΡΟΠΟΡΙΚΑΙ

Αφιξεις εξ Αθηνών ώρα 0905 1815-1925 Αναχωρησεις εις Αθήνας 0945 1855-2005

ΚΛΙΝΙΚΗ ΜΑΙΕΥΤΙΚΗ ΧΕΙΡΟΥΡΓΙΚΗ

Ο ΑΓΙΟΣ ΕΛΕΥΘΕΡΙΟΣ Ε. Γ. ΠΑΤΕΡΑΚΗ Μαιευτήρας - Χειρουργού Γυναικολόγου

ΙΩΑΝ. Σ. ΜΑΝΟΥΣΑΚΗΣ

Ιατρός Καρδιολόγος Αριστούχος Διδάκτωρ Πανεπιστημίου Αθηνών

ΝΕΑ ΝΕΥΡΟΥΧΙΑΤΡΙΚΗ ΚΛΙΝΙΚΗ

ΑΓΙΟΣ ΝΕΚΤΑΡΙΟΣ ΙΩΑΝΝΟΥ ΧΑΡ. ΠΑΠΥΡΑΚΗ Συγ)σμός Δημητρίου (Πατέλλες) Τηλ. 79-89

Το Κρόνον Εικοσιτετράωρο

Πεννιές

Παρά τις μελαγχολικές προβλέψεις του μετεωρολογικού δελτίου...

ΚΑΛΛΙΤΕΧΝΙΚΑΙ ΕΚΔΗΛΩΣΕΙΣ

Ο Έρασιτεχνικός καλλιτεχνικός όμιλος της πόλεως μας...

ΕΜΜΑΝ. ΠΟΜΠΟΔΑΚΗΣ

Ιατρ. Μικροβιολόγος Δέχεται εις τήν Ιατρείον του Στρατηγού Πεζανού 2 Τηλ. 58-05.

ΙΩΑΝ. Μ. ΚΟΥΚΟΥΡΑΚΗΣ

ΟΡΘΟΠΕΔΙΚΟΣ - ΧΕΙΡΟΥΡΓΟΣ Διδάκτωρ Πανεπιστημίου Βολογης

ΨΕΛΟΥΝΤΑΙ

ΤΗΣ «ΚΡΕΤΑ» Ο.Ε. τά κάτωθι ελαφρώς μεταχειρισμένα επιβατικά αυτοκίνητα:

Ο Ιατρός - Καρδιολόγος Δρ. Ν. Μ. Παπαδόπουλος

Επιμελητής της Καρδιολογικής Κλινικής του Νοσοκομείου «Η ΠΕΝΤΕΑΝ»

ΙΩΑΝ. Ε. ΜΑΥΡΟΦΩΡΟΣ

Ιατρός - Καρδιολόγος Δέχεται εις τήν Ιατρείον του επί της οδού Λασιθίου 10, καθ' έκάστην 9-1 π.μ. και 5-8 μ.μ. Τηλ. 36-55.

ΖΗΤΟΥΝΤΑΙ

Γιά τήν Γενικήν Κλινικήν «Μεγαλόχαρη» 1) Νυκτερινός Ιατρός 2) Άδελφί προίσταμένη 3) Άδελφί Νοσοκόμοι. Πληρωφ. Τηλέφ. 34-80.

ΤΡΑΚΤΕΡ BUNGARTZ

Με φρέσα ή με άλετρι κατάλληλα για τήν καλλιέργειαν ελαίωνων, 13, 20 και 34 ίππων. Έπισης κατασκευάζονται μηχανήματα BUNGARTZ και Landmaster.

Σινέ ΝΤΟΡΕ

ΣΗΜΕΡΟΝ Ξανάρχεται ό θρύλος της δράσεως Τζώννου Γιούμα στήν πιο γιγαντιαία περιπέτεια «Γουέστερν».

ΓΙΟΥΜΑ ΘΑ ΠΕΘΑΝΗΣ

Έγχρωμον Ακατάλληλον Σινεμασκόπ Με τούς ασύγκριτους Μάρκ Ντέημον Τζών Άϊρλάντ Φερνάντο Σάνσο.

Κιν)φος ΑΣΤΟΡΙΑ

ΣΗΜΕΡΟΝ Από ώρα 1,30' μ.μ. συνεχώς. Η ΛΕΩΦΟΡΟΣ ΤΟΥ ΜΙΣΟΥΣ (Κατάλληλον)

Πρωταγωνιστούν Μαίρη Χρονοπούλου Κ. Καζάκος

Τής Φίνος Φίλμς

ΤΗΝ ΚΥΡΙΑΚΗΝ έναρξις από ώρα 11 τή πρωί συνεχώς.

Ανακοίνωσις

Πρός πάντα ενδιαφερόμενον γ' άποκτήσιν δική του οί κόπεδο στην Άθήνα...

ΜΕΤΑΦΟΡΑ ΙΑΤΡΕΙΟΥ

Τή Ιατρείον του κ. Δημ. Εκορδάκη μεταφέρθη έντός της νέας κλινικής 'Ιπποκράτην Θεραπευτήριον...

ΠΑΠΑΔΑΚΗΣ ΕΜΜ. ΓΕΩΡΓΙΟΣ

Ιατρός Παθολόγος Καρδιολόγος Δέχεται εις τή Ιατρείον του επί της οδού Συμερλη 1 Δευτέρα και Παρασκευή 8-11 και 7-8. Τρίτη Τετάρτη Πέμπτη και Σάββατο 8-10 1/2 και 4-8. Τηλέφ. ημερας 4190 νυκτερινό 5650.

ΝΕΟΝ ΜΙΚΡΟΒΙΟΛΟΓΙΚΟΝ ΚΑΙ ΒΙΟΧΗΜΙΚΟΝ ΕΡΓΑΣΤΗΡΙΟΝ

ΣΤΥΛ. Γ. ΚΕΦΑΛΟΓΙΑΝΝΗ Ιατρός Μικροβιολόγος Επί 3 1/2 έτη έσωτερ. Βοηθού Γεν. Νοσοκομείου Πειραιώς «Βασίλισσα Φρειδερίκη».

Ο ΕΙΔΙΚΟΣ ΔΕΡΜΑΤΟΛΟΓΟΣ ΑΦΡΟΔΙΣΙΟΛΟΓΟΣ ΙΑΤΡΟΣ

Ι. Κ. ΗΓΟΥΜΕΝΑΚΗΣ Δέχεται εις τήν επί της οδού Άλμπερτ 10 Ιατρείον του - πλησίον πλατείας Κορνάρου Βαλιδή Τζαμί 8-12 π.μ. 5-7 1/2 μ.μ.

Λεωφ. 62 Μαρτύρων 54

ΕΚΘΕΣΙΣ ΑΓΓΛΙΚΩΝ ΑΥΤΟΚΙΝΗΤΩΝ

MORRIS - AUSTIN

ΕΠΙΒΑΤΙΚΑ - ΦΟΡΤΗΓΑ - ΛΕΩΦΟΡΕΙΑ



ΕΛΑΦΡΑ ΦΟΡΤΗΓΑ ΦΟΡΤΗΓΑ

Table with 2 columns: Car model and price. 1)4 Τόν. 850 κ.έ. 6x 48000 1,5-1,75 Τόν. 6x. 102000

ΑΝΤ)ΠΟΙ ΑΝΑΤΟΛ. ΚΡΗΤΗΣ

Ε. & Ι. ΠΕΤΡΑΚΗΣ Ο. Ε.

Γωνία Λεωφ. 62 Μαρτύρων 54-Ραύκου Τηλεφώνων 24-49 ΗΡΑΚΛΕΙΟΝ ΚΡΗΤΗΣ

ΦΩΤΟΤΥΠΙΑΙ ΦΩΤΟΑΝΤΙΓΡΑΦΑ

Επισκευαί και συντηρήσεις Γραφομηχανών

ΜΑΡΙΝΟΣ Σ. ΠΕΡΔΙΚΑΚΗΣ

Όδός Κατεχάκη 16 τηλ. 40-88

Κτηματομεσιτικόν γραφείον

Ε. Μ. ΡΑΖΟΥΛΗ & ΜΗΝΑ ΣΦΑΚΙΑΝΑΚΗ

Τό γραφείον της έμπιστοσύνης Διαθέτομεν οικόπεδα και οίκιας έντός και εκτός της πόλεως. Τετράγωνον 50 Τηλέφωνοι 34-70

Κιν)φος ΑΠΟΛΛΩΝ Τηλ. 32-05

ΣΗΜΕΡΟΝ

Άπό τούς κολοσσούς που δημιουργούν τήν ιστορίαν του κινηματογράφου. Ο γίγας ήθοποιός Πάλλ Νιούμαν στή μεγαλότερη ως τώρα δημιουργία του.

Ο ΜΕΓΑΛΟΣ ΔΡΑΠΕΤΗΣ

Έγχρωμον Συμπρωταγωνιστούν: Τζώρτζ Κέννεντυ Λού Ά. ντόνιο Τζό Βάν Φλτ.

Ανακοίνωσις

Τυχίον τήν μουσικήν έπιθεώρησιν τών (Γ. Πιτταδιανού - Ν. Έπιτροπάκη) «Χαίρε Ηράκλειον».

ΠΑΠΑΔΑΚΗΣ ΕΜΜ. ΓΕΩΡΓΙΟΣ

Ιατρός Παθολόγος Καρδιολόγος Δέχεται εις τή Ιατρείον του επί της οδού Συμερλη 1 Δευτέρα και Παρασκευή 8-11 και 7-8. Τρίτη Τετάρτη Πέμπτη και Σάββατο 8-10 1/2 και 4-8. Τηλέφ. ημερας 4190 νυκτερινό 5650.

ΝΕΟΝ ΜΙΚΡΟΒΙΟΛΟΓΙΚΟΝ ΚΑΙ ΒΙΟΧΗΜΙΚΟΝ ΕΡΓΑΣΤΗΡΙΟΝ

ΣΤΥΛ. Γ. ΚΕΦΑΛΟΓΙΑΝΝΗ Ιατρός Μικροβιολόγος Επί 3 1/2 έτη έσωτερ. Βοηθού Γεν. Νοσοκομείου Πειραιώς «Βασίλισσα Φρειδερίκη».

Ο ΕΙΔΙΚΟΣ ΔΕΡΜΑΤΟΛΟΓΟΣ ΑΦΡΟΔΙΣΙΟΛΟΓΟΣ ΙΑΤΡΟΣ

Ι. Κ. ΗΓΟΥΜΕΝΑΚΗΣ Δέχεται εις τήν επί της οδού Άλμπερτ 10 Ιατρείον του - πλησίον πλατείας Κορνάρου Βαλιδή Τζαμί 8-12 π.μ. 5-7 1/2 μ.μ.

Λεωφ. 62 Μαρτύρων 54

ΕΚΘΕΣΙΣ ΑΓΓΛΙΚΩΝ ΑΥΤΟΚΙΝΗΤΩΝ

MORRIS - AUSTIN

ΕΠΙΒΑΤΙΚΑ - ΦΟΡΤΗΓΑ - ΛΕΩΦΟΡΕΙΑ

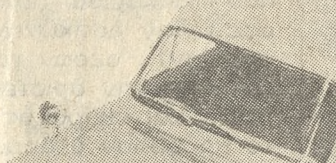

ΕΛΑΦΡΑ ΦΟΡΤΗΓΑ ΦΟΡΤΗΓΑ

Table with 2 columns: Car model and price. 1)4 Τόν. 850 κ.έ. 6x 48000 1,5-1,75 Τόν. 6x. 102000

ΑΝΤ)ΠΟΙ ΑΝΑΤΟΛ. ΚΡΗΤΗΣ

Ε. & Ι. ΠΕΤΡΑΚΗΣ Ο. Ε.

Γωνία Λεωφ. 62 Μαρτύρων 54-Ραύκου Τηλεφώνων 24-49 ΗΡΑΚΛΕΙΟΝ ΚΡΗΤΗΣ

ΦΩΤΟΤΥΠΙΑΙ ΦΩΤΟΑΝΤΙΓΡΑΦΑ

Επισκευαί και συντηρήσεις Γραφομηχανών

ΜΑΡΙΝΟΣ Σ. ΠΕΡΔΙΚΑΚΗΣ

Όδός Κατεχάκη 16 τηλ. 40-88

Κτηματομεσιτικόν γραφείον

Ε. Μ. ΡΑΖΟΥΛΗ & ΜΗΝΑ ΣΦΑΚΙΑΝΑΚΗ

Τό γραφείον της έμπιστοσύνης Διαθέτομεν οικόπεδα και οίκιας έντός και εκτός της πόλεως. Τετράγωνον 50 Τηλέφωνοι 34-70

Κιν)φος ΑΠΟΛΛΩΝ Τηλ. 32-05

ΣΗΜΕΡΟΝ

Άπό τούς κολοσσούς που δημιουργούν τήν ιστορίαν του κινηματογράφου. Ο γίγας ήθοποιός Πάλλ Νιούμαν στή μεγαλότερη ως τώρα δημιουργία του.

Ο ΜΕΓΑΛΟΣ ΔΡΑΠΕΤΗΣ

Έγχρωμον Συμπρωταγωνιστούν: Τζώρτζ Κέννεντυ Λού Ά. ντόνιο Τζό Βάν Φλτ.

Νέα του πενταγράμμου

Η ΜΟΥΣΙΚΗ ΚΙ' ΕΞΕΙΣ

Άγαπᾷ μου Φίλοι, Σήμερα θα σας παρουσιάσω ένα μόνον δίσκο. Πρόκειται για μία παγκόσμια επιτυχία...

Αριστ. Α. Χατζηδάκης

Ιατρός Διαιτολόγος Τέως έσωτερικός βοήθος του Αντικαρκινικού Ινστιτούτου Άθηνών...

ΠΑΠΑΔΑΚΗΣ ΕΜΜ. ΓΕΩΡΓΙΟΣ

Ιατρός Παθολόγος Καρδιολόγος Δέχεται εις τή Ιατρείον του επί της οδού Συμερλη 1 Δευτέρα και Παρασκευή 8-11 και 7-8. Τρίτη Τετάρτη Πέμπτη και Σάββατο 8-10 1/2 και 4-8. Τηλέφ. ημερας 4190 νυκτερινό 5650.

ΝΕΟΝ ΜΙΚΡΟΒΙΟΛΟΓΙΚΟΝ ΚΑΙ ΒΙΟΧΗΜΙΚΟΝ ΕΡΓΑΣΤΗΡΙΟΝ

ΣΤΥΛ. Γ. ΚΕΦΑΛΟΓΙΑΝΝΗ Ιατρός Μικροβιολόγος Επί 3 1/2 έτη έσωτερ. Βοηθού Γεν. Νοσοκομείου Πειραιώς «Βασίλισσα Φρειδερίκη».

Ο ΕΙΔΙΚΟΣ ΔΕΡΜΑΤΟΛΟΓΟΣ ΑΦΡΟΔΙΣΙΟΛΟΓΟΣ ΙΑΤΡΟΣ

Ι. Κ. ΗΓΟΥΜΕΝΑΚΗΣ Δέχεται εις τήν επί της οδού Άλμπερτ 10 Ιατρείον του - πλησίον πλατείας Κορνάρου Βαλιδή Τζαμί 8-12 π.μ. 5-7 1/2 μ.μ.

Λεωφ. 62 Μαρτύρων 54

ΕΚΘΕΣΙΣ ΑΓΓΛΙΚΩΝ ΑΥΤΟΚΙΝΗΤΩΝ

MORRIS - AUSTIN

ΕΠΙΒΑΤΙΚΑ - ΦΟΡΤΗΓΑ - ΛΕΩΦΟΡΕΙΑ

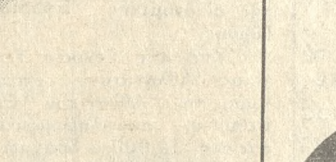

ΕΛΑΦΡΑ ΦΟΡΤΗΓΑ ΦΟΡΤΗΓΑ

Table with 2 columns: Car model and price. 1)4 Τόν. 850 κ.έ. 6x 48000 1,5-1,75 Τόν. 6x. 102000

ΑΝΤ)ΠΟΙ ΑΝΑΤΟΛ. ΚΡΗΤΗΣ

Ε. & Ι. ΠΕΤΡΑΚΗΣ Ο. Ε.

Γωνία Λεωφ. 62 Μαρτύρων 54-Ραύκου Τηλεφώνων 24-49 ΗΡΑΚΛΕΙΟΝ ΚΡΗΤΗΣ

ΦΩΤΟΤΥΠΙΑΙ ΦΩΤΟΑΝΤΙΓΡΑΦΑ

Επισκευαί και συντηρήσεις Γραφομηχανών

ΜΑΡΙΝΟΣ Σ. ΠΕΡΔΙΚΑΚΗΣ

Όδός Κατεχάκη 16 τηλ. 40-88

Κτηματομεσιτικόν γραφείον

Ε. Μ. ΡΑΖΟΥΛΗ & ΜΗΝΑ ΣΦΑΚΙΑΝΑΚΗ

Τό γραφείον της έμπιστοσύνης Διαθέτομεν οικόπεδα και οίκιας έντός και εκτός της πόλεως. Τετράγωνον 50 Τηλέφωνοι 34-70

Κιν)φος ΑΠΟΛΛΩΝ Τηλ. 32-05

ΣΗΜΕΡΟΝ

Άπό τούς κολοσσούς που δημιουργούν τήν ιστορίαν του κινηματογράφου. Ο γίγας ήθοποιός Πάλλ Νιούμαν στή μεγαλότερη ως τώρα δημιουργία του.

Ο ΜΕΓΑΛΟΣ ΔΡΑΠΕΤΗΣ

Έγχρωμον Συμπρωταγωνιστούν: Τζώρτζ Κέννεντυ Λού Ά. ντόνιο Τζό Βάν Φλτ.

τραγουδιστής και μπασιτάς και ο ΛΟΥΚΑΣ ΣΙΔΕΡΑΣ ντράμερ από τούς δεξιότερους. Η μελωδία που έδωσε παγκόσμια επιτυχία είναι ένα έργο του ΓΙΟΧΑΝ ΠΑΧΕΑΜΠΕΛ...

Αριστ. Α. Χατζηδάκης

Ιατρός Διαιτολόγος Τέως έσωτερικός βοήθος του Αντικαρκινικού Ινστιτούτου Άθηνών...

ΠΑΠΑΔΑΚΗΣ ΕΜΜ. ΓΕΩΡΓΙΟΣ

Ιατρός Παθολόγος Καρδιολόγος Δέχεται εις τή Ιατρείον του επί της οδού Συμερλη 1 Δευτέρα και Παρασκευή 8-11 και 7-8. Τρίτη Τετάρτη Πέμπτη και Σάββατο 8-10 1/2 και 4-8. Τηλέφ. ημερας 4190 νυκτερινό 5650.

ΝΕΟΝ ΜΙΚΡΟΒΙΟΛΟΓΙΚΟΝ ΚΑΙ ΒΙΟΧΗΜΙΚΟΝ ΕΡΓΑΣΤΗΡΙΟΝ

ΣΤΥΛ. Γ. ΚΕΦΑΛΟΓΙΑΝΝΗ Ιατρός Μικροβιολόγος Επί 3 1/2 έτη έσωτερ. Βοηθού Γεν. Νοσοκομείου Πειραιώς «Βασίλισσα Φρειδερίκη».

Ο ΕΙΔΙΚΟΣ ΔΕΡΜΑΤΟΛΟΓΟΣ ΑΦΡΟΔΙΣΙΟΛΟΓΟΣ ΙΑΤΡΟΣ

Ι. Κ. ΗΓΟΥΜΕΝΑΚΗΣ Δέχεται εις τήν επί της οδού Άλμπερτ 10 Ιατρείον του - πλησίον πλατείας Κορνάρου Βαλιδή Τζαμί 8-12 π.μ. 5-7 1/2 μ.μ.

Λεωφ. 62 Μαρτύρων 54

ΕΚΘΕΣΙΣ ΑΓΓΛΙΚΩΝ ΑΥΤΟΚΙΝΗΤΩΝ

MORRIS - AUSTIN

ΕΠΙΒΑΤΙΚΑ - ΦΟΡΤΗΓΑ - ΛΕΩΦΟΡΕΙΑ



ΕΛΑΦΡΑ ΦΟΡΤΗΓΑ ΦΟΡΤΗΓΑ

Table with 2 columns: Car model and price. 1)4 Τόν. 850 κ.έ. 6x 48000 1,5-1,75 Τόν. 6x. 102000

ΑΝΤ)ΠΟΙ ΑΝΑΤΟΛ. ΚΡΗΤΗΣ

Ε. & Ι. ΠΕΤΡΑΚΗΣ Ο. Ε.

Γωνία Λεωφ. 62 Μαρτύρων 54-Ραύκου Τηλεφώνων 24-49 ΗΡΑΚΛΕΙΟΝ ΚΡΗΤΗΣ

ΦΩΤΟΤΥΠΙΑΙ ΦΩΤΟΑΝΤΙΓΡΑΦΑ

Επισκευαί και συντηρήσεις Γραφομηχανών

ΜΑΡΙΝΟΣ Σ. ΠΕΡΔΙΚΑΚΗΣ

Όδός Κατεχάκη 16 τηλ. 40-88

Κτηματομεσιτικόν γραφείον

Ε. Μ. ΡΑΖΟΥΛΗ & ΜΗΝΑ ΣΦΑΚΙΑΝΑΚΗ

Τό γραφείον της έμπιστοσύνης Διαθέτομεν οικόπεδα και οίκιας έντός και εκτός της πόλεως. Τετράγωνον 50 Τηλέφωνοι 34-70

Κιν)φος ΑΠΟΛΛΩΝ Τηλ. 32-05

ΣΗΜΕΡΟΝ

Άπό τούς κολοσσούς που δημιουργούν τήν ιστορίαν του κινηματογράφου. Ο γίγας ήθοποιός Πάλλ Νιούμαν στή μεγαλότερη ως τώρα δημιουργία του.

Ο ΜΕΓΑΛΟΣ ΔΡΑΠΕΤΗΣ

Έγχρωμον Συμπρωταγωνιστούν: Τζώρτζ Κέννεντυ Λού Ά. ντόνιο Τζό Βάν Φλτ.

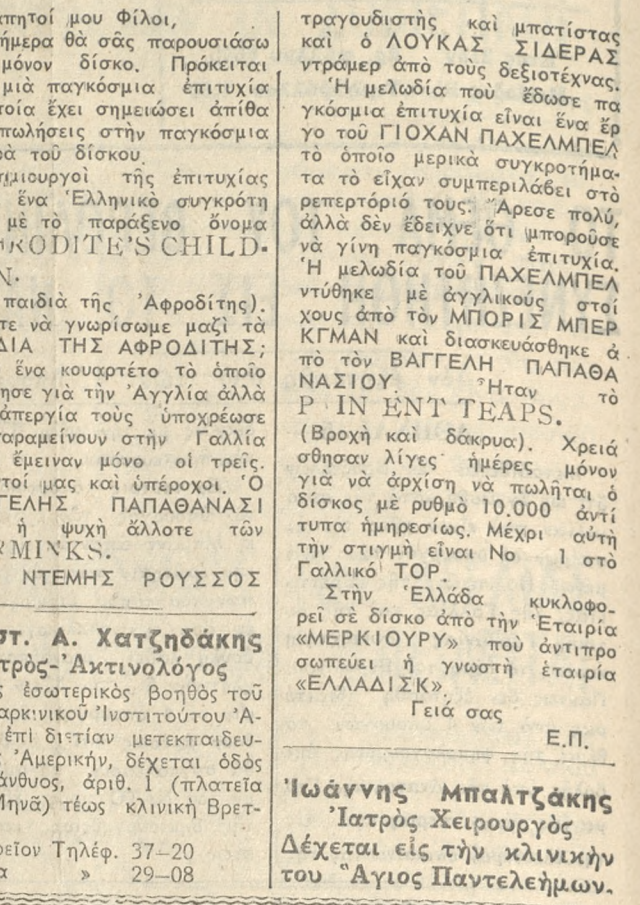

Κέντρον «ΝΕΡΑΪΔΑ» Κοκκίνη χάνι

Άπό σήμερα Σάββατον 16-11-1968 κάθε βράδυ ό βιρτουόζος καλλιτέχνης της κρητικής μουσικής ΣΗΦΟΓΙΩΡΓΑΚΗΣ μαζί με τόν ΜΑΡΚΟΓΙΑΝΝΑΚΗΝ θα σας διασκεδάσουν στην «ΝΕΡΑΪΔΑ»

ΑΝΑΚΟΙΝΩΣΙΣ ΤΗΣ

ΜΙΚΡΑΙ ΑΓΓΕΛΙΑΙ

ΕΙΣ Νέαν Άλκιρασσόν και επί της Λεωφόρου Ίκρου ενοικιάζονται δύο συνεχόμενα καταστήματα. Πληρ. τηλ. 3129.

ΠΩΛΕΙΤΑΙ οικόπεδο (γωνιαίο) εκ τήρας 360 μέτρων επί της Λεωφόρου Ακαδημίας περιοχή Μασταμάς παλιού παλαιού Κέντρου. Α. Μυδαλιές. Πληρ. τηλ. 4988. Σ. ΗΜ Δύναται να πωληθώ και το ήμιου.

ΠΩΛΕΙΤΑΙ μεγάλη οίκημα εις κεν τρήνη θέαν εντός της πόλεως. Έπισης ΕΝΟΙΚΙΑΖΕΤΑΙ. Πληροφ. παρ' ημίν.

ΕΝΟΙΚΙΑΖΕΤΑΙ οίκημα Ισχυρός Λοός εις Μασταμάς (Λεωφ. Άκρο δημίας Στάσις Γεωργίου) άπαι λουμένη εκ τεσσάρων κυρίων δω ματιών, κουζίνας, λουτρού κλπ. βοηθητικών χώρων. Πληρ. τηλ. 4595 ή 3366

ΠΩΛΕΙΤΑΙ ταράτσα εντός της πό λεως Ήρακλείου τηλ. 3470 1-15

ΕΝΟΙΚΙΑΖΕΤΑΙ οίκημα καινούργης εκ τεσσάρων μεγάλων δωματιών καινούριων λουτρού κλπ. κειμήλι α κωθεν Έθνικο Γυμναστήριου (Χα νίων Πόρτα). Πληρ. τηλ. 5634

ΔΕΣΠΟΙΝΙΣ άναλαμβάνει να δοηθί εις τα μαθήματα κατ' οίκον μαθητριάς και μαθητάς Δημοτικού Σχολείου. Τηλ. 82639 9-11 π. η.

ΕΝΟΙΚΙΑΖΕΤΑΙ διαμέρισμα 4 δωματιών κουζίνας και λουτροκω μανέ. Πληρ. Άργυροκάστρου 9 Πόρος 1-10

ΕΝΟΙΚΙΑΖΕΤΑΙ
Έπί της οδού Κατε-
χάκη 1ος Όροφος νε-
όδμητος 140 τ.μ. κα-
τάλληλος διά Φροντι-
στήρια, Γραφεία, Ί-
ατρείων και οιασδή-
ποτε επαγγελματικήν
ατέγγν. Τηλ. 3086
και 5900.

ΕΝΟΙΚΙΑΖΕΤΑΙ το πρατήριο ένενθης Τζικα παρά της Λεωφ. Κνωσού με πλήρη εξοπλισμό και εξοπλισμένη πελατεία. Οι ένδια φερόμενοι δύναται να άπειθούν θύον εις τόν όδ άνω Διοικητήν ή τηλέφωνο 80208. 1-10

ΕΝΟΙΚΙΑΖΕΤΑΙ Οίκη (παλιόν Λου Γυμνασιού Θηλέων) άνώγειος, άνεξάρτητος με τρεις κρεβατοκά μαρες, σαλνταριστέρια, χώλλ, λου τρώ και δωμάτιον ύπνευσης, έχου σα και τηλέφωνο. Πληρ. τηλέφ. 50.51

ΕΝΟΙΚΙΑΖΕΤΑΙ διαμέρισμα άνα τολύκ τεσσάρων δωματιών με ό-
λας τας συγχρόνους άνεσεις. Α. Άκαδημίας (Μασταμάς) τηλ. 3181. 1-10

ΠΩΛΕΙΤΑΙ οικόπεδο γωνιακόν εκ τήρας 202 τ.μ. επί τών οδών Ά Λεξάνδρου Ραφαηλοπούλου και Άνω πύδων Μασταμάς. Πληρ. παστοκω λείων Ματαλλιωτάκη τηλ. 82187. 1-10

**ΠΩΛΕΙΤΑΙ γερμα-
νική σόμπα πεπε-
ραίου OLSBERG εις
άριστήν κατάστασην
και εις τιμήν εύκαι-
ριας. Πληρ. τηλ.
44-93.**

ΕΝΟΙΚΙΑΖΕΤΑΙ οίκημα εκ τεσσά ρων κυρίων δωματιών επί της ο-
δού Μονής Άρκαδίου (έναντι Σχο λής ΕΡΓΑΝΗ). Πληρ. τηλ. 3694 9 ή ΕΡΓΑΝΗ). Πληρ. τηλ. 3694 9

ΠΩΛΕΙΤΑΙ οικόπεδο 302 τ.μ. εν τός σχεδίον Άμπελοκήποι. Πληρ. Έμμ. Βασιλάκη τηλ. 4325 και 2106.

ΕΝΟΙΚΙΑΖΕΤΑΙ οίκημα καινούρ γής εκ πέντε κυρίων δωματιών και λουτρον βοηθ. χώρων επί της οδού Έβανς - Τρυφίτσου. Πληρ. τηλ. 2384 κατά τας έργασίμους ώρας. 1-15

ΕΝΟΙΚΙΑΖΕΤΑΙ γραφείον εκ δύο δωματιών (τέως Ιατρείον Αιμιλίου Χατζάκη) οδός Βιάννου 5 Πληρ. τηλ. 4884.

ΕΝΟΙΚΙΑΖΕΤΑΙ όπώνιον 80 τ.μ. επί της οδού Άνδρόγειο πλησίον Δήμου Ήρακλείου. Πληρ. τηλ. 57.50 1-6

ΕΝΟΙΚΙΑΖΕΤΑΙ οίκημα εκ τριών κυρίων δωματιών κουζίνας λουτρο και μπάνιο καί όλων τών βοη θητικών χώρων επί της οδού Άρα κοντοπούλου 19 παραπλεύσας κληματογράφου Σατυριωτή. Πληρ. τηλ. 4447 και 81489 1-10

ΖΗΤΕΙΤΑΙ δεσποινίς τελειόφοιτος Γυμνασιού διά τήρησιν λογιστικόν ειδέλων. Πληρ. τηλ. 7125. 1-6

ΕΝΟΙΚΙΑΖΕΤΑΙ Ισχυρός οίκημα εκ τεσσάρων δωματιών μεθ' όλων τών βοηθητικών χώρων, κατάλληλος και δι' επαγγελματικήν ατέγγν. επί της Μελοδονίου (έναντι Μου σείου). Πληρ. τηλ. 3393. 1-8

ΖΗΤΟΥΝΤΑΙ εργάτρια γυναικίον σα κέντημα μηχανής. Πληρ. Λεω φόρος Άμπελοκήποι 55. 1-6

ΕΝΟΙΚΙΑΖΕΤΑΙ οίκημα 5 δωματιών και λουτρον βοηθητικών χώρων επί της οδού Ζωγράφου άρ. 13. Πληρ. τηλ. 5644.

ΠΩΛΟΥΝΤΑΙ εκ τιμήν εύκαιρίας λόγω άναχώρησας 1) οικόπεδο έκτασις 3500 μέτρων πλησίον ου νοικισμοί Έπαγγελματιών, 2) Έ λαοφόρος έκτασις 6000 μέτρων ποτιστικόν πλησίον νέας ένδικής οδού 300 μέτρα από τη στάσις Σι νάνη, 3) Καταστήμα γωνιακόν πλη σίον πλατείας Άρσολέων και έναι κιάζεται 115 τ.μ. πληρ. κ. Σε τέ λιον Κανταλήν πωλησιών Άτσολέ νιο Άλεξανδρής 11 1-10

ΠΩΛΕΙΤΑΙ ηλεκτρώφονον καινούρ γής σε τιμή εύκαιρίας λόγω άναχώ ρήσας τηλ. 7211 Άρσολής 2 Χανίων Πόρτα 1-6

ΑΠΩΛΕΣΘΗ φωτογραφία γηρα ίας γωνιακόν μεγάλων διαστάσεων από Στάση Δράκου Πόρου μέληρ Στάση Μαρωνιάς. Παρακαλείται ό όρόφος όπως τήν προσκοπισή εις τά γραφεία της εφημερίδας «Μεσά γιος».

ΕΝΟΙΚΙΑΖΕΤΑΙ οίκημα λοός καμέ νη επί Μασταμάς Στάσις Μιάτις δου 3 κυρίων δωματιών μεγάλης σάλας λοός άνώγειος. Πληρ. Κτη ματομετακόν Γραφείον Έμμ. Κω λουράκη τηλ. 3730 1-6

ΕΝΟΙΚΙΑΖΕΤΑΙ διαμέρισμα καινούργης εκ 3 δωματιών και λουτρον βοηθητικών χώρων εις τήν έναντι του Πανεπιστίμου Νοσοκομείου Πόλυ κατοικίαν άνω άρχ. 1200 Πληρ. τηλέφ. 3229

ΕΝΟΙΚΙΑΖΕΤΑΙ διαμέρισμα εκ τριών δωματιών κλπ. χώρων επί της πλατείας Έλευθερίας. Πληρ. τηλ. 2698 1-10

ΠΩΛΟΥΝΤΑΙ οικόπεδα έντός όχε δίου πύλεως εις θέσιν Μασταμάς. Πληρ. τηλ. 4824 1-6

ΕΝΟΙΚΙΑΖΕΤΑΙ από 8-10-1968 εις τήν οδών Τίτου Γεωργιάδου 10 (όπισθεν παλαιού Βρεφοκομεί ου εις τήν συνοικίαν Άναλήψας) Ισχύειον διαμέρισμα με άνεξάρτη τον έσοδον άποτελούμενον από τρία κύρια δωμάτια χώλλ, κουζί να και λουτροκαμινέ. Πληρ. τηλ. 34-53.

ΖΗΤΕΙΤΑΙ προσωπικόν διά τήν Μαιευτικήν κλινικήν Κ. Φανουράκη Πληρ. τηλ. 2298 1-6

ΠΩΛΟΥΝΤΑΙ παγώνια ζευγάρια και φωτάρια Σουλοταναίας. Πληρ. τηλ. 5361.

ΕΝΟΙΚΙΑΖΕΤΑΙ κεντρικό σπίτι με πολλά δωμάτια. Πληρ. παρ' ημίν.

ΠΩΛΕΙΤΑΙ έπιχειρήσις πλυντηρίων άπορροχών και σιδηροτήριων λι αν προσοδοφόρος και εις έξαιρητή κήν τιμήν. Πληρ. τηλ. 82688 1-20

ΕΝΟΙΚΙΑΖΕΤΑΙ διαμέρισμα έναν τι Παναγίας Μασταμάς 4 δωμάτι άν μετ' τηλεφώνου, οδός Έλευθε ρίου άρ. 34. Πληρ. Έμμ. Σκου ράβδης έντ. Τριάντα τηλ. 4330. 1-6

ΑΝΤΑΜΑΞΕΤΑΙ ή ΠΩΛΕΙΤΑΙ οικόπεδο 400 τ.μ. με άριστήν θέα κίεμο μετωκό Έργατικόν κατοικίον και Σατοβεργιστάσι ου κ. Τσοκούδη με άνάλογον τω ούτον ή Κατάστημα εις πρόσθ ου όδού 62 Μαρτύρων περιχρήν Χανιώπορτα - Καμινία. Πληρ. τηλ. 81547 1-4

ΖΗΤΕΙΤΑΙ καθαριστρια και μι κρός διά το εξαεραπολαστέον Παλ λάς Παραπλεύσας χειμερινού Ή λέκτρα.

ΠΩΛΟΥΝΤΑΙ οικόπεδα εις άριστήν και κεντρικόν θέσιν πλησίον οίκου κ. Ντασάου. Με εύκολιές πληρωμές. Τηλ. 5956 7-8 μ.μ. 1-25

ΖΗΤΕΙΤΑΙ βοηθός εις Μικροβιολο γικόν εργαστήριον. Τηλ. 4115 8-2 μ.μ. και 5-7 μ.μ.

ΠΩΛΟΥΝΤΑΙ δύο συνεχόμενα οικό πεδα τών 500 πηλέων εις θέσιν Σταυρός εις Άθήνας 1200 ικίω μέτρον. Πληρ. κουρείον Άργυρά κη οδός Θεσφός 1, παραπλεύσας έργαστασιου Κορμαού 1-15

Αδύνατο
Συνήφια

ΟΙ ΕΝΟΡΚΟΙ ΔΕΝ ΤΟΝ ΠΙΣΤΕΨΑΝ

Δραματική Ίστορία του Σ. ΡΟΜΠΕΡΤΣ

— 2ον —

Σέ λίγο, ο σέρ Ρόμ- περ υπέγραψε τό τρέκ και ό Γκόρντον Τζάινς πήγε να τό ταχυδρομή- σι στον δανειστή του.

Άποχαίρετσε ένγκάρ δια τόν θαρυντό και μπροστά στα περιεργα μάτια του Τέριγκτον, του μαίτρ ντ' ότέλ, άνε- θηκε στην άμαξα που θα τόν πήγαине στο στα θμό, τρία χιλιόμερα μα- κρύτερα.

Μόλις πρόφτασε τό τρέινο τών 19.48', μία ταχεία που πήγαине χω- ρίς ένδιάμεσο σταθμό στο Ίστον.

Ό υπάλληλος τόν βο- λειψε σ' ένα άδειο θα- γόνι πρώτης θέσεως και ό Γκόρντον του έδωσε ένα άσπομένο φλωρίνι - ένα πουρμπούρι που ό άνθρωπος θα μπορούσε να τό θυμηθί, στην ά- νάγκη - και κάθισε καν

τά στο παράθυρο. Τό ταξίδι θα κρατού- σε τρεις ώρες.

Μολις, όμως, τό τρέι- νο βόηκε από τόν στα- μό, ό Γκόρντον πήρε τήν βαλίτσα του από τό πορτ μπαγκάζ και στά- θηκε πίσω από τήν πόρ- τα. Ή πόλις του Λάγκλε ύ ήταν τιμιμένη στο θά θος μιας κοιλιάς και τότε τό τρέινο θ' άνη- φούριζε τήν άπότομη πλα γία. Ή άτμομηχανή που ή σύντομη άπόστασι τήν έμποδίσε ν' άναπτύξη άρκετή ταχύτητα, θα έ- φτανε με δυσκολία στην κορυφή. Περιέμενε τήν κατάλληλη στιγμή και μόλις φάνηκαν οι άσπροι άσβεστόλιθοι τών θρά- χων, γύρισε τό πόμολο τής πόρτας και στο άπό τομο σημείο τής πλαγιάς πέταξε έξω τήν βαλί- τσα του, στάθηκε μία στιγμή στο σκαλοπάτι και πήδησε.

Έπεσε με τήν κοιλιά και τόν άκίνητος σ' αυτή τήν θέσι ως τήν στιγμή που πέρασε και τό τελευταίο θαγόνι. Εί- λε σκετενιάσει έντε- λως.

Ύστερα, οκώθηκε, έτριψε τό γόνατά του και άρχισε να κατεβαίνη τήν πλαγιά ψάχνοντας ψιλαφητά για τήν βαλί- τσα του. Όταν τήν βρή- κε άναστένανε άνακου φισμένος. Είχε τελειώ- σει μία από τής πιό έπι- κίνδυνες φάσεις του σκε διου του. Στάθηκε μία

στιγμή ν' άκούση τό τραι νο που έτρεχε τώρα όλο ταχύς για τό Λονδίνο.

Τό τρέινο θα ήταν τό άλλοθι του. Σέ μία άπίθα νη άνάκρι, κανείς στο Ίστον δεν θα μπορού- σε να όρκισθί πως αυ- τός ό Γκόρντον Τζάινς δεν είχε βγί μαζί με τόσους άλλους έπιβάτες από τήν έξοδο του στα- θμού.

Άφουσε τήν οίδρο. Δρομική γραμμή έξω από τό Λάγκλευ και πή- ρε ένα μονοπάτι. Βάδι- ζε γρήγορα παρ' όλο τό σκατάδι. Μικρός, στις σκολικές διακοπές, είχε τόν καιρό να εξερευνη- ση όλόκληρη τήν περιο- χή και ύπελόγιζε πως ή μνήμη του θα τόν βο- ηθούσε να φτάση στον πύργο του Λάγκλευ.

Ήξερε πως έπρεπε να περάση τό δέκα μί- λια που τόν χωρίζαν ά- πό κεί μέσα σε δύομιση ώρες για να προφτάση τον Ρόμπερτ στη θιθλιο θήκη του. Έπρεπε, λοι- πόν να διαλέξη τόν πιό σύντομο δρόμο και να μη καθυστερήση ούτε λεπτό.

στάθηκε παρά μόνο μία στιγμή για να σκίση μι- κρά - μικρά κομματάκια τό εισιτήριο του τρέινου που είχε άκόμα στην τσέπη του, και να τά θά ψη στή ρίζα ένός δέν- τρου.

Άγα λεπτά μετά τής 10, θρισκόταν έξω από ένα παράθυρο τής θιθλι οθήκης, που έβλεπε στην ταράτσα του πύρ- γου του Λάγκλευ. Στα θηκε μία στιγμή κρυμ- μένος στο πυκνό φύλλω μα τού κισσού που τό τριγύριζε.

Ένα φώς έφεγγε στη θιθλιοθήκη. Ευτυχώς, ό Ρόμπερτ δεν είχε πλα- γιάσει άκόμα! Άφουσε καταγής τή βαλίτσα και στήριχτηκε λίγο στα φύλ λα τού κισσού για να πάρη άνάσα. Σίγουρα ό Τέριγκτον θα είχε ρω- τήσει, όπως πάντα, τόν σέρ Ρόμπερτ αν τόν χρειαζόταν πιά, θα τόν είχε καθυστερήσει και θα είχε πάει στο δωμά- τιο του στη σοφίτα, άφή- νοντας τόν θαρυντό έ- λευθερο να πλαγιάση κι έκείνος όποτε ήθελε.

(Συνεχίζεται)

ΚΡΟΝΟΣ

Από τήν Κυριακή!

Επί τέλους ό άγα- πημένος σας

ΝΙΚΟΣ ΞΑΝΘΟΠΟΥΛΟΣ

στην πρώτη μεγάλη έφετεινή έπιτυχία του.

Η ΚΑΡΔΙΑ ΕΝΟΣ ΑΛΗΤΗ

Ένας δραματικός κω- λισσός που θα συναρ- πάση.

Αφ Γρηγοριάδου Μάνας Κατράκης

Αν. Βλάχος

Ελένη Ζαφειρίου

Μία ταινία σταθμός! Κάθε ήμέρα. Ύδρα έ- νάρξεως 11 π.μ.

ΜΟΥΡΕΛΑ

ΕΚΛΕΚΤΑ

ΛΙΑΝΟΛΗΑΣ

ΧΟΝΤΡΟΛΗΑΣ

Τηλέφωνον 66-32

ΜΟΝΟΤΙΚΑ ΔΙΑ ΤΑΡΑΤΣΕΣ

ΣΤΡΩΜΑΤΑ ΑΜΕΡΙΚΑΝΙΚΟΥ ΤΥΠΟΥ

ΠΩΛΗΣΙΣ ΧΟΝΔΡΙΚΗ ΤΗΛ. 78.37

Γνωρίζετε τήν DELILAH;

"Οχι φυσικά τό τραγουδι

Ίδιωτικαί Τεχνικαί Σχολαί

Ο ΙΚΑΡΟΣ

ΑΝΑΚΟΙΝΩΣΙΣ

Κατόπιν τής ύπ' αριθμ. 154772)6-11-68 άποφάσεως του Ύπουργείου Έθνικής Παι- δειας και άθροικματων παρετάδισαν αι έγγραφα εις τας Σχολάς μας έως και τής 16ης Νοεμβρίου ε.ε. Καθώς και αι εισιτήρια και κατατακτήρια εξετάσεις έως και τήν 14ην Νοεμβρίου ε.ε.. Έκ τής Διευθύνσεως

Άτμοπλοία Κ. ΕΥΘΥΜΙΑΔΗ

ΤΑ ΦΕΡΥ-ΜΠΩΤ

"ΜΙΝΟΣ,, & "ΣΟΦΙΑ,,

ΤΑ ΔΥΟ ΜΕΓΑΛΥΤΕΡΑ ΦΕΡΥ-ΜΠΩΤ ΤΟΥ ΚΟΣΜΟΥ

Έξασφαλίζουν καθημερινά άναχωρή- σεις από Ήράκλειον προς Πειραιά και έν Πειραιώς δια Ήράκλειον. Άναχωρήσεις έξΉρακλείου 6,30 μ.μ. Έκάστην Περ- πτην τό δρομολόγιον θα γίνεται Μέσω Χανίων με άπόπλυν 6,30 μ.μ.

Κεντρικά πρακτ. 25ης Αύγ. έναντι Άγ. Τίτου Τηλ. 64.50 και 65.50

" Έβανς " 37.77 " 63.88

" 25ης Αύγ. Μ. Θεοδοσάκη " 27.06 Χανίων Πόρτα Μανουράς τηλ. 2646

ΕΙΔΗ ΥΓΙΕΙΝΗΣ IDEAL STANDARD

Άντιπρόσωπος

"Γ. ΔΡΑΚΟΠΟΥΛΟΣ,,

ΕΚΘΕΣΙΣ ΒΙΚΕΛΑ 1

Τηλέφωνον 82 - 676

Μιά καινούργια νότα Μέσα στην Μόδα Μιά νότα που ξεχωρίζει

"Όλα τά είδη μας με τήν σφραγίδα τής ύπεροχής.

ΜΠΟΥΤΙΚ

LA FEMME

Κατεχάκη 10 Τηλέφωνον 54-80

ΕΥΤΥΧΙΑ ΜΠΑΝΤΟΥΒΑ

"ΦΟΙΝΙΕ,,

ΑΝΩΝΥΜΟΣ ΕΛΛΗΝΙΚΗ ΕΤΑΙΡΙΑ ΓΕΝΙΚΩΝ ΑΣΦΑΛΕΙΩΝ

Έδρα έν Άθήναις: Όδός Ισοφοκλέους 11

Πρακτορεία εις όλας τας πόλεις τής Ελλάδος

Πράκτορες οι κατά τόπους Διευθυνται τής Έμπορικής Τραπεζής

ΑΣΦΑΛΕΙΑ ΟΛΩΝ ΤΩΝ ΚΛΑΔΩΝ

Ζωής, Πυρός, Μεταφορών, (φορτίων και σκαφών), χαλάξης Αυτοκινήτων, Άτυχημάτων (προσωπικών, εργατικών και άστικής ευθύνης).

Πρόεδρος του Διοικητικού Συμβουλίου Καθηγητής ΣΤΡΑΤΗΣ ΑΝΔΡΕΑΔΗΣ

Γενικός Διευθυντής

ΓΕΩΡΓΙΟΣ ΒΟΓΙΑΤΖΑΚΗΣ



CASTELLO "ΜΙΝΟΣ"

Ειδική οινοποίησης καθύ- χρου άκκιννο παλιό έηρό κροσι με άξίσεις άναγνωρί- σεις του ως άσυναγνίστου.



ΦΑΡΜΑΚΕΙΟΝ

ΜΑΤΖΑΠΕΤΑΚΗ

ΑΝΑΚΟΙΝΩΣΙΣ

Τήν προσεχή Δευτέρα άρ- χεται ή λειτουργία του με- ταφερομένου φαρμακείου μας εις τό έναντι του παλαι- ου οικόδομικόν τετράγωνον.

Εις τό νέο τελείως σύχρο- νον Φαρμακείον δημιορ- γήσαμε άκόμη ένα τμήμα που έλλειπε. Τά ΟΡΘΟΠΕΔΙΚΑ.

Εις τόν χώρον του παλαιού ως και του παραπλεύρωσ κα- ταστήματός μας θα εξακο- λουδοϋν να σας έξυπηρε- τούν τά τμήματά μας ΠΑΙΔΙΚΩΝ ειδών και ΚΑΛΥΝΤΙΚΩΝ

Έμμ. Ματζαπετάκης & Υιοί

