

Λοιωνισιά

ΕΚΛΕΚΤΟΙ ΑΡΧΑΡΧΟΝΕΣ

ΓΕΩΡΓΙΟΣ ΒΕΡΡΟΙΟΣ
ΜΑΡΙΑΝΝΑ ΝΙΣΤΑΚΗ
*Ηρακλειώτισσαν. Θερμά
συγχρητήρια.

ΚΗΔΕΙΑΙ

Τόν προσφιλή μας σύζυγον
και θεόν
ΗΡΑΚΛΗ ΕΜ. ΚΟΚΚΙΝΙΔΗ
θανόντα χθές κηδεύομεν σή
μερον Κυριακή 7ην Μαρτίου
καί περί ώρας 11 π.μ. εκ της
οίκιας μας κειμένης παρά τήν
οδόν Τυλιού 4 (ή νεκρώσιμος
ακόλουθος θα μωλή εις τόν ιε
ρόν ναό του 'Αγ. Μηνά) και
παρακαλούμε τους συγγενείς
καί φίλους όπως συνοδεύσουν
τήν εκφοράν του Λεμόνου του.
Οι τεταμίμιοι
*Η σύζυγος: Μαρία Κοκκινί
δου.
*Η άνεψιός: Λοιτία συγγε
νείς

ΕΥΧΑΡΙΣΤΗΡΙΟΝ

Χρέος μου θεωρώ όπως και
δημοσία έκφραση τήν άπειρον
εὐγνωμοσύνην μου πρὸς τόν δι
ακεκριμένον έπιστήμονα οφθαλ
μολόγον 'Ιατρόν κ. 'Ιωάννη
Δοσκαλάκη χειρουργόν όστις
μέ έπιστημονικήν πείραν μέ έ
θεράπευσε τελείως εκ της νό
σου που έπασχον εις τούς όφ
θαλμούς. Ταιότος έπιστήμο
νας τιμά τήν πόλιν 'Ηρακλείου
και είναι άξίος θερμών συγχα
ρητηρίων.
*Η εύχαριστούσα
ΑΝΑΣΤΑΣΙΑ ΝΙΚΗΤΑΚΗ

ΤΗΛΕΘΡΑΣΙ

ΑΜΕΡΙΚΑΝΙΚΗΣ ΒΑΣΕΩΣ
ΚΥΡΙΑΚΗ 7.3.1971
12.00 Νέος
12.15 Φίλμ θρησκευτικός
12.30 Αυτή είναι η ζωή.
Δραματική Κωμωδική περπέ
τεια.
1.01 'Αθλητικόν Ντοκιμαν
ταίρ.
1.26 Νέα ταινία του Τέντ
Μάκ. (Μουσικό χορευτικό θέα
μα).
1.50 Προβάθημα Γκόλφ.
3.00 Νέος
3.05 Μάρκο ο θαυμάσιος. Πο
λεμική περιπέτεια στην ΚΙΝΑ
του 15ου αιώνα. 'Αντονι Κου
τίν, 'Ομάρ Σέρφ, 'Οραον Γου
έλες.
5.01 'Ο 'Αμερικανός σπόρ
τμαν. Ντοκιμανταίρ.
6.00 Νέος
6.15 Θρησκευτικός Φίλμ
6.30 Φίλμ έπικαίρων
7.05 'Εντ Σούλλιβαν Σόου
Μουσικό θέαμα μέ διεθνούς
φήμης άτραπέζιον.
8.00 Νέος
8.05 Χοδάι 3-0. 'Αστυνομι
κόν έπεισοδιόν της σειράς.
9.00 Νέος
9.05 'Εντ Γουίλλιαμς Σόου
Μουσικό ποικίλο θέαμα.
10.00 Νέος
10.05 'Ο Νόμος του Μπάρ
κυ 'Αστυνομική περιπέτεια της
σειράς.
10.57 Ταινία μεγάλου μή
κους. 'Αστυνομική περιπέτεια.
12.09 Νυκτερινόν. Δελτίον
ειδήσεων.
ΤΕΛΟΣ

ΝΕΟΝ ΑΚΤΙΝΟΛΟΓΙΚΟΝ
ΕΡΓΑΣΤΗΡΙΟΝ
Πλήρους έπιστημονικού συγ
χρονισμού έγκατεστάσε εις τό
'Ηρακλειον προσφάτως ό 'Ακτι
νολόγος Ιατρός

ΕΜΜ. Ι. ΤΣΑΓΚΑΡΑΚΗΣ
Δέχεται εις τό Ιατρείον του
καθ' έκαστην ώρας τας άρρώστ
ιους ώρας επί της πλατείας
Κορνάρου (Βαλιδέ Τζαμί) πα
ραπλεύρους φαρμακείου Μαρτζα
πετάκη τηλ. Ιατρείου 289915
τηλ. οικίας 289916

Ο πολυτελής Κινηματογράφος των 4 εποχών
"ΟΛΥΜΠΙΑ"
(Πρώην Ριβολι στάσις Πατεράκη) Τηλ. 283.733
ΣΗΜΕΡΟΝ
Μιά τρελλή έρωτική κωμωδία
Ο ΘΑΝΑΣΗΣ Η ΙΟΥΛΙΕΤΤΑ
ΚΑΙ ΤΑ ΛΟΥΚΑΝΙΚΑ
Κατάλληλον
Πρωταγωνιστούν
Θανάσης Βέγγος, Αιμιλία Ύψηλάντη

"ΗΛΕΚΤΡΑ"
Τηλ. 282-254
ΣΗΜΕΡΟΝ
28η ΟΚΤΩΒΡΙΟΥ ΩΡΑ 5.30'
Αύριον
ΑΥΤΟΚΡΑΤΟΡΙΑ ΚΑΘΑΡΜΑΤΩΝ
*Εγχρωμον
Τζέφ Κάμερον *Αντονι Στήβενς

ΚΡΟΝΟΣ
ΑΠΟΥΣ
ΤΑ ΟΜΟΡΦΟΠΑΙΔΑ
Νικ. Σταυρίδης, Φρ Μανέλης, 'Ελ. Προκοπίου
Γ. Κάππης, 'Αλ. Στρατηγού.
Τήν Δευτέραν συγχρόνως μέ τήν 'Αθήνα. *Ένα
μεγαλούργημα! *Ένα μεγαλειώδες θέαμα του
έλληνικού κιν/φου.
Η ΘΥΣΙΑ ΤΟΥ ΑΒΡΑΑΜ

ΚΙΝΗΜΑΤΟΓΡΑΦΟΙ
ΑΣΤΟΡΙΑ
Μιά 'Ελληνίδα στο χαρμί
ΝΤΟΡΕ
*Ο κόκκινος κύκλος
ΗΛΕΚΤΡΑ
28η Οκτωβρίου ώρας 5.30'
ΚΡΟΝΟΣ
Τά όμορφα παιδιά
ΑΠΟΛΛΩΝ (Νέος)
Γουίνστοκ
ΟΡΦΕΥΣ
'Ελ. Κόντορ
ΟΛΥΜΠΙΑ
*Ο Θανάσης ή 'Ιουλιέτα και
τά λουκάνικα

ΦΑΡΜΑΚΕΙΑ
Διανυκτερεύον
καθ' όλην τήν νύκτα
'Ιωάννης Χλουβεράκης
ΑΥΡΙΟΝ
Χανιώτικη (Κλ.)
Διανυκτερεύον
μέχρι 12ης μεσονυκτίου
μέχρι 12ης μεσονυκτίου
Σκλαβόκη 'Ιωάννα
Αύριον
Ι. ΛΟΓΙΑΔΗΣ
ΚΛΙΝΙΚΑΙ ΙΚΑ

Τηλέφ.
'Αγ. Μαρίνα (Παθ)κά 3335
'Αγ. Γεώργιος (Λειρ)κά 2720
'Αγ. Παρόλαμος (Παιρ)κά 80830
Διασκελάκη 'Οφθ)κά 3335
'Αγ. Μαρίνα (Ούρ)κά 2865
'Αποσ. Πατόλας (Κερ)κά 2865
'Αγ. 'Αναστασία (Αρ)κά 6314
Θεομήτορ (Γυν)κά
*Εφημερεύουσαι καί
διανυκτερεύουσαι Κλι
νικαί
'Αγ. Γεώργιος (Παθ)κά 2720
'Αγ. Γεώργιος (Λειρ)κά 2720
'Ιπ. Θεραπευτήριον (Ούρ)κά 80830
'Αγ. Παρόλαμος (Παιρ)κά 80830
Διασκελάκη 'Οφθ)κά 3335
'Αγ. 'Αναστασία (Αρ)κά 6314
'Αποσ. Πατόλας (Κερ)κά 2865
Μακαράνα (Γυν)κά 2865

ΕΦΗΜΕΡΕΥΟΝΤΕΣ
ΙΑΤΡΟΙ
Κορνταδάκης Στέφανος Πα
θολόγος όδός Χατζιμιχαήλ
20 τηλ. 220030
Παιδιατρική κλινική
Τασιλάκη 'Ελευθερία Μι.
κροδιολόγος Καρτερού τηλ.
283901

ΣΥΓΚΟΙΝΩΝΙΑΙ
ΔΕΡΟΠΟΙΚΑΙ
ΑΦΙΣΕΙΣ ΕΣ ΑΘΗΝΩΝ
8 π.μ. 12.20' μ.μ. 9 00'
μ.μ.
ΠΑΧΩΡΗΣΕΙΣ ΕΣ ΗΡΑΚΛΕΙ
ΟΥ
8.50π.μ. 1.15' μ.μ. 9.55
μ.μ.

ΝΕΑ ΝΕΥΡΩΨΥΧΙΑ
ΤΡΙΚΗ ΚΛΙΝΙΚΗ
'ΑΓΙΟΣ ΧΑΡΑΛΑΜΠΟΣ,
ΙΩΑΝ. Κ. ΤΣΑΠΑΚΗ
ΝΕΥΡΟΛΟΓΟΥ - ΨΥΧΙΑΤΡΟΥ
'Εξοπλισθείσα διά
συγχρόνων όργα
νων λειτουργεί εις
Μασταμπά (πλη
σιον Παναγίτσας).
Τηλ. Κλινικής 80830
Τηλ. 'Ιατρείου 6346

ΕΡΩΤΟΚΡΙΤΟΣ Α. ΔΡΑΓΙΝΗΣ
ΚΑΡΔΙΟΛΟΓΟΣ
τ. Διευθυντής καρδιολογικής
κλινικής του Βενιζελείου Νοσο
κομείου.
'Αποχωρήσας εκ του Νοσο
κομείου δέχεται καθ' έκαστην
έως τό επί της οδού Βικέλα 29
ιατρείου του. *Έναντι κλινικής
'ΕΜεγαλόχαρη.
Τηλ. 'Ιατρείου 220-409 τη
λέφ. οικίας 288-861.

Τό Καστορινό



ΤΟ ΠΕΡΙΣΚΟΠΙΟ ΤΟΥ ΡΕΠΟΡΤΕΡ

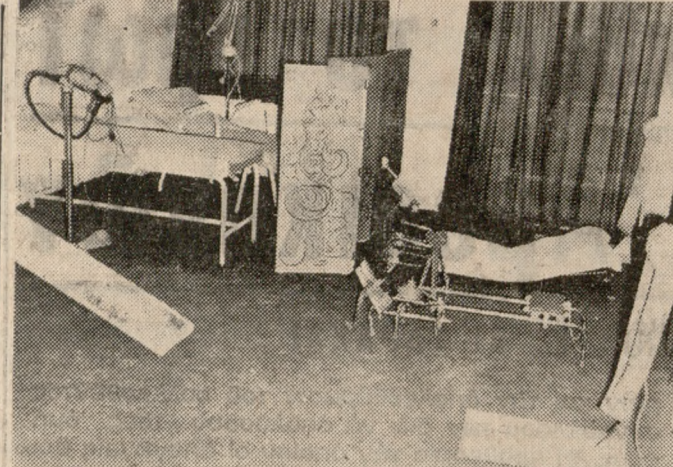

• ΑΝΑΓΝΟΣΤΗΣ τής στή
λης μου εξέφρασε τό πα
ράνοιο ότι παρέδωσε
εις τήν άρμόδιαν ύπηρε
σίαν του ΙΚΑ τό βιβλίον
ον έννοήσαν του δι' ανα
κεφαλαίωσιν πριν από
δύο μήνες περίπου και
άκόμη δέν τόν τό επέ
στρεψαν. Εις έρώτησιν
του δε διατί παρατηρεί
ται αυτή ή καθυστέρησις
έλαβε τήν άπάντησιν ότι
τά πρόσ άνακεφαλαίωσιν
βιβλιάρια άποστέλλονται
εις 'Αθήνας μέ άποτέλε
σμα να δημιουργήται
καθυστέρησις. Η στήλη
φρονεί ότι πρέπει να εϋ
ρεθί ένας τρόπος ώστε
να άπαίτηται λιγώτερος
χρόνος διά τας άνακεφα
λαίωσεις τών βιβλίων
έννοήσαν.

Τό στούντιο γυμναστικής
ών ιδρύσει εις τήν πόλιν
μας παράρτημα — επί
της οδού 1821 και 'Οδον
τηρίας 34 — τό όποιον δι
ευθύνη ή δις Ρίτα Χατζο
πούλου. Τό στούντιο ήρχι
σεν ήδη τας έργασίας του
από τής παρ. Πέμπτης.
Εις τήν φωτογραφίαν μας
έναν τμήμα του στούντιο.

— Ειδικά συνεργεία τοποθε
τούν πινακίδες που δείχνου
ν τας οδούς της πόλεως.
*Έτσι δέν θα ταλαιπωρού
νται εις τό έξής όσοι άνα
ζητούν κάποια οδόν, εις τήν
όποιαν δέν ύπήρχε μέχρι
τουδε πινακίς.
• ΕΙΣ τό χθεσινό φύλλο
μας κατεχωρήθη άπάντη
σις τής ΔΕΗ όσον άφορά
τόν φωτισμόν της παρό
δου του Ταξιάρχου Μαρ
κοπούλου. Εις τήν άπάν
τησιν άναφέρεται ότι ύ
πευθύνος διά τήν επίλυ
σιν του έν λόγω προβλή
ματος είναι ό Δήμος.
Δέν μένει λοιπόν παρά
να ένδιαφερθή ή άρμο
δια ύπηρεσία του Δήμου.

• ΚΑΙ τό ανέκδοτο τής
στήλης.
Μία κυρία που έχει έ
ξοκικό σπίτι έπαίνει οε
μία φίλη της τά πλεονε
κτήματα της έξοκικής
ζωής.
— 'Αχ, δέν ξερείς πό
σο μ' άρέσει ή κηπουρι
κή της λέει:
— Μά δέν οε κουράζει;
— Κάθε άλλο. 'Αρκεί να
είσαι ώργανωμένη. Προ
σποκικά εγώ εφαρμόζω έ
να πολύ καλό σύστημα.
Φοράς ένα έλαφρό και ά
νετο φουστάνι βάσεις
μειά ψάθα στο κεφάλι πιά
νεις τό χέρι σου ένα
σκαλιστήρι και στο άλλο
ένα ποτήρι λεμονάδα...
*Έπειτα κάθεται οε μία
"σέξ λόγκ" και δείχνει
στον άντρα σου τό μέ
ρος που πρέπει να σκα
λίση ή να ποτίση.
Ο ΡΕΠΟΡΤΕΡ

ΚΙΝ)ΦΟΣ ΤΕΧΝΗΣ
ΤΗΝ ΤΕΤΑΡΤΗΝ
Στόν κιν)φο ΟΡΦΕΑ
ΩΡΑ 10-12 μ.μ.
"ΑΓΡΙΟΣ ΕΙΝΑΙ Ο ΑΝΕΜΟΣ,"
*Άννα Μανιάνι, *Άντονι Κουήν
Εισιτήρια πωλούνται εις τό ταμείον του κιν)φου

ΙΕΡΟΝ ΠΡΟΣΚΥΝΗΜΑ
ΣΤΟΥΣ ΑΓΙΟΥΣ ΤΟΠΟΥΣ
6-26 ΑΠΡΙΛΙΟΥ 1971
Μεγάλη θρησκευτική έκδρομή υπό τήν αίγίδα της έν
'Ελλάδι έξαρχίας του Παναγιώτου Τάφου.
*Άνοχώρησις έξ 'Ηρακλείου μέ τό Πολυτελές 'Υπερωκε
άνειον
ΔΙΝΔΟΣ
16.000 τόνων
'Οργάνωσις Πρακτορείον Παγκόσμιον
(Γ. ΒΑΡΒΑΡΕΣΟΣ) 'Αθήναι
'Αντιπρόσωπος 'Ηρακλείου Λασιδιού
ΠΡΑΚΤΟΡΕΙΟΝ ΑΤΤΙΚΑ EXPRESS
'Εναντι Δήμου 'Ηρακλείου 'Αγίου Τίτου 2
Τηλ. 287.737

Η ΣΧΟΛΗ ΟΔΗΓΩΝ
του ΔΗΜΟΥ ΠΑΠΑΔΗΜΗΤΡΟΠΟΥΛΟΥ
μετεφερόθη
επί της οδού 'Ιδομενέως 28 (όπισθεν «ΑΣΤΟΡΙΑ»
και παραπλεύρους Κλινικής Πατεράκη). Τηλ. 282110
Παραδίδονται μαθήματα διά φορητού κανυρω
γούσ αυτοκινήτου ΟΜ, δι' έπιθετικό κανυρωγούσ
αυτοκινήτου, Η.Σ.Υ. ΤΤ και διά Δικύκλου ΒΕΣΠΑ.

ΣΤΕΓΑΝΩΣΕΙΣ
—Υπογειών Οικοδομών
—Ταπεινών και προσόψεων κτιρίων
—Δεξαμενών και πάσης φύσεως κατασκευών
ΕΚΤΕΛΟΥΜΕΝ ΕΡΓΑ ΣΤΕΓΑΝΩΣΗΣ ΔΙ' ΕΙΔΙΑ.
ΚΕΥΜΕΝΩΝ ΣΥΝΕΡΓΕΙΩΝ ΕΠΙ ΕΓΓΥΗΣΕΙ.
ΒΑΤΠΡΟΥΦ
ΓΕΝΙΚΗ ΑΝΤΙΠΕΙΛΙΑ: ΑΘΗΝΑΙ τηλ. 630198 — 616473
ΑΝΤ)ΠΟΣ 'ΗΡΑΚΛΕΙΟΥ: Κ. — Ε ΚΑΠΑΡΟΥΤΑΚΗ
και ΣΙΑ Τηλ. 282227

Η DATSUN δίνει περισσότερα..
... μιάς που δέν έχει ανάγκη έτέρων δελ
τιώσεων, προσφέρει τά νέα μοντέλα τών
Φορητών της του 1971 μέ καλοριφέρ και
τόν λεβιέ στο δάπεδο, μόνο μέ 3.000 δρχ.
επί πλέον.
*Η DATSUN πάντα πρώτη, πάντα καλύτερη.
Γεν. 'Αντιπροσωπεία 'Ελλάδος
Ν. Ι. ΘΕΟΧΑΡΑΚΗΣ Α.Ε.
'Αντιπροσωπεία Ν. 'Ηρακλείου
ΜΑΝΙΟΥΔΑΚΗ
62 Μαρτύρων 50 Καμίνια Τηλ. 285-802

'Απόψεις

Τού κ. 'Ανδρ. Παναγοπούλου
ΜΝΗΜΗ
(Γραμμένο στο Μαρτινέγκο
τήν Καθαρά Δευτέρα)

*'Ησυχία, άέρας, λίγα μι
κρά παιδιά, μία μπάλλα, ένας
ίχαρτασός, ένα στεφάνι στον
τόφο μέ μία κορδέλα: Γυμνά
σιο θηλέων 'Ιεραπότρου (είναι
ν' άπορής, πώς όμορφιά μπο
ρεί να μέ διασεύγει γύρω μας
κάθε μέρα!) *Από κάτω χαμη
λά, τή γειτονιά της σιμωγής,
φάνουν θραύσματα ήχου λυ
ρας από τό «Χρονικό» του
Μαρκόπουλου. *Ο άπόός άγωνί
ζεται να μείνη ψηλά, ό ήχος
της λυρας άγωνίζεται να φτά
ση ως επάνω, ό κοιμώμενος γί
γαίτας άγωνίζεται να μείνη σι
απηλός. Είναι να πλανήται
κάποις από όμορφιά και καη
μό. Αυτό τό έπτε ό Ποιητής:
«*Όπου και να ταξιδέω, ή'Ελ
λάδα μέ πηλώνει».

ΤΟ ΠΑΝΕΠΙΣΤΗΜΙΟ
ΚΡΗΤΗΣ
Τό προτεταραμένο Σάββα
το (27)2 και τήν Κυριακή (28)
2 από τής στήλης αυτής της έ
φημερίδας ό μητροπολίτης
Κισάμου Ειρηναίος άρθρογρά
φισε θαυμάσια πάνω στο πίο
εκαυτό πρόβλημα της Κρή
της σήμερα, τό της ιδρύσεως
και λειτουργίας Πανεπιστημίου
στην Κρήτη. *Όσοι γνωρίζου
ν τον Ιεραρχή, τον άνθρακ
τόν, τον κοσμό, ευστόφο και
πολυγλωσσότατο συνέδρο έπι
στημονικών συνεδρίων, τον πο
ιητή, συγγραφέα και διπλωμά
τη μητροπολίτη Κισάμου
(και δέν είναι ό μόνος τέτοιος
ιεραρέμος σ' όλόκληρη τήν 'Ορ
θοδοξία ούτε ό μόνος στην
Κρήτη) καταλαβαίνουν καλά
πως μπόρεσε μέ δύο «ζωμε
ρά» άδρα να παρουσιάσει
'Εμάν λυσιν 'Ελληνική» σ' αύ
τό τό πρόβλημα της Κρήτης,
που ό ίδιος άπέδειξε ότι είναι
και οικονομικό πρόβλημα.
*Αντιγράφο δύο μικρά άπο
σπάσματα για όσους δέν δια
βασαν ή δέν πρόσεξαν τά άρ
θρα: «ΟΙ θαυμαστί και προσ
κνηταί της Κρήτης, οι όποιοί
έρχονται ήδη άναριθμητοί διά
να δούν και να θαυμάσουν τούς
«τάφους» τών αλληλελλήνων
πολιτισμών της, θα έχουν ά
σφαλώς περισσώτερον ένδιαφε
ρον διά μέαν νέαν και ζωντανή
Κρήτην. Και παρακάτω
κλείνοντας: «Και θα έμεινα τυ
φλοι και μωροί, άν δέν άνοίξω
με μέ τά ίδια μας τά χέρια έ
δώ στην Κρήτη μίαν Πνευμα
τικήν 'Εστίαν μέ παγκόσμιον
ακτινοβολία».

Τά σχολία περιττεύουν.
Προσθέτω αύτό μόνο. Τό Πα
νεπιστήμιο αύτό, που πρέπει
τό συντομώτερον δυνατό να ή
δραθή και να λειτουργήση, πρε
πει ναίκοι να είναι: ΑΠΟ
ΚΡΗΤΗΣ, ΜΕ ΚΡΗΤΕΣ, ΓΙΑ
ΟΛΟΥΣ.
ΤΙ ΕΙΝΑΙ ΤΙ (Συνέχεια)

ΘΕΟΦ. ΕΜΜ. ΔΕΡΜΙΤΖΑΚΗΣ
'Ιατρός Παθολόγος
'Επιμελητής Βενιζε
λειου Νοσοκομείου
Δέχεται καθ' έκά
στην 5-7.30 μ.μ. εις
τό Ιατρείον του όδός
Βικέλα 15 (παρά τό
Βαλιδέ Τζαμί) τηλ.
'Ιατρείου — Οικίας
220-106.

ΜΙΧΑΗΛ Γ. ΜΑΥΡΙΚΑΚΗΣ
'Ιατρός — Ειδικός Παθολόγος
τ. βοηθός Πανεπιστημιακών
κλινικών
ΔΕΧΕΤΑΙ
8-12 Εύραπής 11 (πλησίον ά.
ποθήκης Διανών)
ΤΗΛ. Ιατρείου 283.595
οικίας 220.733
'Ηρακλειον — Κρήτης

ΘΕΟΔ. ΕΜΜ. ΠΑΠΑΔΑΚΗΣ
Χειρουργός Μαιευτήρ Γυναι
κολόγος Διευθυντής τής Μαιευ
τικής Κλινικής του Βενιζελεί
ου νοσοκομείου.
Δέχεται εις τήν παλαιών
Κλινικήν του όδός Γερανομάκη
11 (πάρω Γεωργιάδη) 'Ηρα
κλειού 7-9 12-2 π.μ. 5-
7.30 μ.μ. και επί συνεντεύξε
ων.

ΠΡΟΣΚΥΝΗΜΑ ΣΤΟΥΣ ΑΓΙΟΥΣ ΤΟΠΟΥΣ
'Από 4 'Απριλίου μέχρι 22 'Απριλίου
1971 έξ 'Ηρακλείου μέ τό Πολυτελές
Πλοϊόν
"ΑΦΡΟΔΙΤΗ,"
Πληροφοριαί - Έγγραφαί Γραφείον
ΑΝΤΩΝΙΟΥ ΣΑΜΘΟΡΑΚΗ
Τηλ. 282-347

"ΑΤΛΑΣ"
ΑΝΩΝΥΜΟΣ ΕΛΛ. ΕΤΑΙΡΕΙΑ ΓΕΝΙΚΩΝ ΑΣΦΑΛΕΙΩΝ
ΕΔΡΑ ΕΝ ΑΘΗΝΑΙΣ
Παλαιών Πατρών Γερμανού άρ. 7
Τηλέφωνα: 237031-220465-223449
ΑΣΦΑΛΕΙΑΙ: Αυτοκινήτων, πυρός,
ζωής μεταφορών κλπ
Εις τήν άσφάλειάν μας διά εύρετα κατα
νόρησιν, συμπάρτασιν ταχείαν και δικαι
αν ίκανοποίησιν τών ζημιών σας.
*Η 'Ασφάλεια μας συνεργάζεται μέ τόν
«ΦΟΙΝΙΚΑ ΛΟΝΔΙΝΟΥ» μέξ τών μεγαλυτέ
ρων άσφαλιστικών έταιρειών του κόσμου.
Προτού άσφαλισθήτε έπικοινωνήτε μας διά
τό συμφέρον σας.
ΠΡΑΚΤΟΡΕΙΟΝ ΗΡΑΚΛΕΙΟΥ
Μινωταύρου άρ. 32 (πλησίον ΟΤΕ)
Τηλέφωνο 286751 — 285075

ΠΑΤΡΙΣ
ΕΚΑΘΗΣ ΔΙΕΥΘΥΝΤΗΣ
ΑΛΕΚΟΣ ΜΥΚΟΝΙΑΤΗΣ
'Οδός Μανουσουλιάνη
Προίτη Τηλεφωνείον
ΔΗΛ. ΜΑΡΚΟΠΟΥΛΑΚΗΣ
Παράκατοι δέξεται
ΗΡΑΚΛΕΙΟΝ — ΚΡΗΤΗΣ

ΓΕΩΡΓΙΟΣ ΚΩΝ. ΠΕΤΡΙΔΗΣ
χειρουργός
Διδάκτωρ Πανεπιστημίου 'Αθη
νών. *Επί τριετίαν ά' έσώτηρ
κός βοηθός χειρουργικής κλινι
κής Επαγγελισμού 'Αθηνών, Τ.
Δι' τής χειρουργικής κλινικής
Γενικού Κρατικού Νοσοκομείου
'Εδέσσης.
Δέχεται και θα χειρουργή
εις τήν Πολυκλινικήν 'Ηρακλεί
ου, Τηλ. κλινικής 282390 οικί
ας 286016

ΠΟΛΥΚΛΙΝΙΚΗ
ΗΡΑΚΛΕΙΟΥ
Τηλ. 282-390
'Ανακαινισθείσα
πλήρως δέχεται ή
σφαλισμένους ό
λων άνεξαρτέτως
των τάξεων.
ΤΜΗΜΑΤΑ:
Χειρουργικόν: Δρ.
Γ. Πετρίδης, Χει
ρουργός.
Παθολογικόν: 'Εμμ.
Τζωρακολευθερά
κης, Παθολόγος.
Στομαχοεντερολο
γικόν: Κ. Πολιδά
κης, Στομαχολό
γος-Παθολόγος.
'Ορθοπεδικόν: Δρ.
'Ι. Κουκουράκης,
'Ορθοπεδικός.

Κιν)Φος ΝΤΟΡΕ
ΣΗΜΕΡΟΝ Τηλ. 285-767
Μιά άστυνομική περιπέτεια του Ζάν Πιέρ Μελβίλ
Ο ΚΟΚΚΙΝΟΣ ΚΥΚΛΟΣ
'Εγχρωμον
Πρωταγωνιστούν
'Αλαιν Ντελόν Μπουρβίλ
'Ωραι ενάρξεως 4.50-7.20-10

Σινέ ΑΣΤΟΡΙΑ
ΣΗΜΕΡΟΝ Τηλ. 283445
... Κι' άρχή καλός μας χρόνος... μέ τήν Βασι
λισσα του γέλιου και τής χαράς Ρένα Βλαχο
πούλου στην υπερ-θεαματική μουσική κωμωδία
ΜΙΑ ΕΛΛΗΝΙΔΑ ΣΤΟ ΧΑΡΕΜΙ
Χρόνης 'Εξαρχάκης Βαγγέλης Σειλιγός
Προπώλησις εισιτηρίων Θιάσου Νίκου Σαυρό
πουλου.

Χειμερινός ΟΡΦΕΥΣ
Θερινός
Τηλ. 281777
Σήμερον 4 μ.μ.
Σήμερον και όλόκληρη τήν εβδομάδα
Στήν συνέχεια τών έπιτυχιών του κιν)φου μας
Τό έκτός συναγωνισμού γουέστερν
ΕΛ ΚΟΝΤΟΡ
Πρωταγωνιστούν
Δη Βάν Κλήφ — Τζιμ Μπράουν

Σινέ ΑΠΟΛΛΩΝ Νέος
Τηλ. 283205
ΣΗΜΕΡΟΝ
'Ενα ποιήμα όμορφιάς ένα άριστούργημα ειλι
κρινείας.
ΓΟΥΝΤΣΤΟΚ
'Εγχρωμον
Τό μόνο αυθεντικό φίλμ από τό μεγαλύτερο
φεστιβάλ Χίτπυς του κόσμου

