

Λοιγώνια

ΕΥΧΑΡΙΣΤΗΡΙΟΝ

Πάντας τούς καθ' οιονδήποτε τρόπον συμμερισθέντας τό πένθος μας επί τῷ θανάτῳ τοῦ προσφιλοῦς μας πατρός, καθόλου καί ὅλους ὅσοι παρηκολούθησαν τήν κηδείαν του, εὐχαριστοῦμεν θερμῶς. Αἱ οἰκίαι: Ἐμμ. Διαμοντάκη, Νικ. Μαλανδράκη.

ΜΝΗΜΟΣΥΝΑ

Τελούμεν τήν Κυριακὴν 9ην Μαΐου καί ὥραν 8.30 π.μ. ἐν τῷ Ι. Ν. Ἁγ. Κων/νου (Νεκροταφεῖον) ἐτήσιον μνημόσυον ὑπὲρ ἀναπαύσεως τῆς ψυχῆς τοῦ προσφιλοῦς μας συζύγου, πατρός, υἱοῦ, ἀδελφοῦ καί πάππου

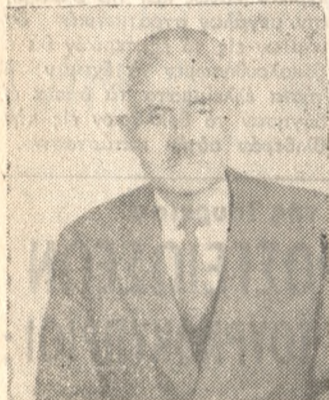

ΓΕΩΡΓΙΟΥ ΝΙΚ. ΧΡΟΝΑΚΗ καί παρακαλοῦμεν τούς τιμῶντας τὴν μνήμην του ὅπως περιεβρεθῶν.

Ἡ σύζυγος Στυλιανῆ Χρονάκη
Τὰ τέκνα: Ἰωάννης καί Λιλίκα Χρονάκη, Μιχαὴλ καί Μαρίνα Ζενικάκη, Ἐλένη Χρονάκη, Μαρία Χρονάκη
Ἡ μητέρα: Μαρία Χρονάκη
Οἱ ἀδελφοί: Οἱ ἔγγονοι

Τελούμεν μεθαύριον Κυριακὴν 9ην Μαΐου καί ὥραν 8.30 π.μ. εἰς τὸν ἱερόν ναόν τοῦ Ἁγ. Κωνσταντίνου (Νεκροταφεῖον) ἐτήσιον μνημόσυον ὑπὲρ ἀναπαύσεως τῆς ψυχῆς τῆς προσφιλοῦς μας μητρός καί ἀδελφῆς

ΕΛΕΝΗΣ ΜΑΚΡΗ καί παρακαλοῦμεν τούς συγγενεῖς καί φίλους ὅπως παραστοῦν.

Οἱ τεθλιμμένοι
Τὰ τέκνα: Δημήτριος, Ἀντώνιος καί Σταματίνα Μακρῆ Σπυριδωνοῦ καί Βούλα Μακρῆ
Οἱ ἀδελφοί: Χαρίκλεια Μακρῆ, Γεώργιος καί Ἐλένη Μακρῆ
Ἡ ἔγγονοι οἱ λοιποὶ συγγενεῖς

Τελούμεν τήν προσεχῆ Κυριακὴν 9ην Μαΐου 1971 καί ὥραν 8π.μ. 40θήμερον μνημόσυον ἐν τῷ ἱερῷ Ναῷ Ἁγίου Κων/νου (Νεκροταφεῖον) ὑπὲρ ἀναπαύσεως τῆς ψυχῆς τοῦ προσφιλοῦς μας συζύγου, πατρός καί πάππου

ΔΗΜΗΤΡΙΟΥ ΠΡΑΤΙΚΑΚΗ καί παρακαλοῦμεν τούς συγγενεῖς καί φίλους ὅπως προσέλθωσι καί ἐνώσωσι μεθ' ἡμῶν τὰς πρὸς τὸν ὕψιστον δεήσει τῶν.

Οἱ τεθλιμμένοι
Ἡ σύζυγος
Τὰ τέκνα
Οἱ ἔγγονοι

Ἄντωνιος Κ. Πετρακῆς
Κεירוπόρος Ὀδοντίατρος
Δέχεται εἰς τὸ ἐπί τῆς ὁδοῦ Ἐβραίων καί Τριφυτίου 1 ὀδοντιατρεῖον του με σύγχρονα μηχανήματα (ἀνώνυμος τροχός) - Ἀκτινογραφίας κ.λ.π. - Ἐναντι Φαρμακείου Καλλιμαχίδης Τηλ. 82254.

Ὁπολυτέλης Κινηματογράφος τῶν 4 ἐποχῶν
"ΟΛΥΜΠΙΑ,"
(Πρῶην Ριβολι στάσις Πατεράκη) Τηλ. 283 733
ΣΗΜΕΡΟΝ
Μιά μνημειώδης δημιουργία ἀσυγκρίτου μεγάλου
Ο ΣΚΛΗΡΟΣ ΤΙΜΩΡΟΣ
Ἐγχρωμον Σινεμασκόπ Κατάλληλον Πρωταγωνιστοῦν
Μοντγκόμερου Γούντ, Μάρκ Φόρεστ, Ἐλεονώρα Μπιάνκι.

Σινέ ΝΕΟΝ ΡΙΒΟΛΙ Τηλ. 220.387
Πλατεία Ἁγ. Βαρβάρας γήπεδον ΟΦΗ
Σήμερα
ΑΔΙΚΗ ΚΑΤΑΡΑ
Μέ τούς Νίκο Ξανθόπουλο, Ἀντζελα Ζήλια

ΚΙΝΗΜΑΤΟΓΡΑΦΟΙ
ΑΣΤΟΡΙΑ
Πρόκληση
ΝΤΟΡΕ
Ἡ μία πᾶνω στήν ἄλλη
ΗΛΕΚΤΡΑ
Τὸ ρετιρέ τῆς ἀνωμαλίας
ΚΡΟΝΟΣ
Δάκρυα γιὰ ἕναν ἀλήτη
ΑΠΟΛΛΩΝ (Νέος)
Ὁ πλοίαρχος Νέμο
ΟΡΦΕΥΣ
Ὁ Ταρζάν καί οἱ Ἄμαζόνες
ΟΛΥΜΠΙΑ
Ὁ σκληρὸς τιμωρὸς
ΚΑΝΤΙΑ
Τὸ ἠμρόφθασι
ΝΕΟΝ ΡΙΒΟΛΙ
Ἀδική κατάρα

ΤΗΛΕΘΡΑΣΙ
ΑΜΕΡΙΚΑΝΙΚΗΣ ΒΑΣΕΩΣ
Παρασκευή 7 Μαΐου 1971
2.00 Νέο
2.05 Ἐπικίνδυνος ἀποστολὴς (Περιπέτεια κατασκοπεύσεως)
4.01 Ὁ νέος καὶ ἡ ἀστὴρ (Ἀστὴρ)
5.01 Χόουσι οὐδέ (Ἀστὴρ)
5.30 Τζούλια (Κωμικὴ περίπτεια τῆς σειράς)
6.00 Νέο
6.30 Ὁ πᾶσις τῆς μέρας χιῶς (πολεμικὴ ἱστορία τοῦ 2ου παγκ. πολέμου)
7.05 Ταξίδι στὸ θυθὸ τῆς θαλάσσης Φανταστικὸ περιπέτειαδὲς ἐπιστοδίου τῆς σειράς
8.00 Νέο
8.05 Χάπυ Νταϊῆς (Μουσικὸ θέατρο)
9.00 Νέο
9.05 Ἄπρον Χόρς (Γουέστερν ἐπιστοδίου τῆς σειράς)
10.00 Νέο
10.15 Τὸ ὄνομα τοῦ παιγνιδοῦ (Ὁ μάρτυς) (Ἀστὴρ)
11.35 Ταίρια μεγάλου μήκος (Ἀστὴρ)
11.55 Ἐπικίνδυνος ἀποστολὴς (Ἀστὴρ)
12.33 Νυκτερινὸν δελτίον εἰδήσεων.

ΦΑΡΜΑΚΕΙΑ
Διανυκτερεῖον καθ' ὅλην τὴν νύκτα
Σκιάδακη Ἰωάννα
Διανυκτερεῖον μέχρι 12ης μεσονυκτίου
Γεωργίου Λυακῆς
Ἐφημερεύουσαι καὶ διανυκτερεύουσαι Κλιματικαί

Ἄποστ. Παύλος (Παθ) κὰ 2865
Ἄποστ. Παύλος (Λεω) κὰ 2865
Ἄγ. Γεώργιος (Ὀφθ) κὰ 2720
Ἄγ. Ἰωάννης (Νευρ) κὰ 2720
Ἄσπ. Παύλος (Ὀφθ) κὰ 2744
Ἄσπ. Παύλος (Καρδι) κὰ 2865
Θεομάρτυρ Γυν) κὰ 2865

ΜΕΧΕΛ ΟΓΙΑΝΝΑΚΗΣ Δ.
Παθολόγος Νεκροταφίου Τηλ. 289771
Καρπαθάκης Γεώργιος παιδιὰτρος ὁδὸς Ἀργυράκη

ΣΥΓΚΟΙΝΩΝΙΑΙ ΔΕΡΟΠΟΡΙΑΙ
ΔΕΥΤΕΡΑ - ΚΥΡΙΑΚΗ
Ἄφρις ἐξ Ἀθηνῶν 6.25', 10.30', 16.10', 17.20, 22.00
Ἀναχώρησις ἐξ Ἡρακλείου 7.05' 11.10' 16.50' 20.45' 22.40'.
Ἀναχώρησις διὰ Ρόδου: 17.30'

Τὸ Κρονονό Εἰκοβιτέριον

Κινηματογράφος

Τὶ ἔργο θὰ διαλέξετε

—Συνεφιά, με ὑποψίεις ἐπιτροφηῆς στήν... ἀνωμαλία ἐξακάρητρε τὴν χρεσὶν ἡ μέρα, ἐνὸς σὲ ὀρισμένους περιοχῆς ἀπέλιψε καί βροχί.

—Ἐσημειώθη καὶ κάποια μικρὴ πτώση τῆς θερμοκρασίας ἀλλὰ οὐκ ἔστιν ἰκανὴ νὰ κάμει τούς ἀνθρώπους νὰ θυμηθῶνται τὰ σκακίκα τους πού ἀπὸ μέρες τὰ ἔχουν θέσει στήν ἐφεδρεία.

—Ἄς ἐλπίσουμε ὅτι τελικῶς δὲν θὰ βρῆθῃ γιὰ νὰ μὴ θεωρηθῇ κατὰ τὴν ποιοτητα «καταραμένος τόπος» ὁ τόπος μας.

«ΠΑΤΡΙΣ»
ΕΚΔΟΤΗΣ ΔΙΕΥΘΥΝΤΗΣ
Α. ΜΥΚΟΝΙΑΤΗΣ
Ὁδὸς Μανουσογιάννη
Προῖστ. Τυπογραφείου
ΔΗΜ. ΜΑΡΑΓΚΟΥΔΑΚΗΣ
Πατριάρχου Φωτίου 18
ΗΡΑΚΛΕΙΟΝ-ΚΡΗΤΗΣ

ΠΑΘΟΛΟΓΙΚΗ ΚΛΙΝΙΚΗ
Η «ΜΕΤΑΜΟΡΦΩΣΙΣ»
ΣΤΥΛ. ΕΜΜ. ΑΝΔΡΟΥΔΑΚΗ
ΕΒΑΝΕ 79
(Καυνοβρυγία Πέρτα)
Με συσφραγιστὸν Καρδιολόγου καὶ Νευρολόγου
Δέχεται ἀσθενεῖς ὅλων τῶν Ταιμιῶν πλὴν Ι.Κ.Α.

ΝΕΟΝ ΑΚΤΙΝΟΛΟΓΙΚΟΝ
ΕΡΓΑΣΤΗΡΙΟΝ
Πλήρως ἐπιτεχνολογικὸν συγχρονισμὸν ἐγκατάστασις εἰς τὸ Ἡράκλειον προσφάτως ὁ Ἀκτινολόγος ἱατρός

ΕΜΜ. Ι. ΤΣΑΓΚΑΡΑΚΗΣ
Δέχεται εἰς τὸ ἱατρεῖον του καθ' ἑκάστην ἡμέραν τὰς ἐργασίαις ὡς ἐπὶ τῆς πλατείας Κορνάρου (Βαλιδὲ Τζαμί) παρὰ Καραϊσκάκη Φαρμακείου Ματσαπετάκη Τηλ. ἱατρείου 289915 Τηλ. οἰκίας 289916

ΔΡ. ΓΡΗΓΟΡΙΟΣ ΖΗΛΙΑΝΑΚΗΣ
Εἰδικὸς Παθολόγος
Διδάκτωρ τοῦ Πανεπιστημίου Βολωνίας
Εἰδικευθεὶς εἰς Γερμανίαν δέχεται εἰς τὸ ἱατρεῖον του ἐπὶ τῆς ὁδοῦ Ἀρχαίων ἀρ. 8 (παρὰπλευρῶς Φαρμακείου Ἀρ. Καλλιμαχίδης) Τηλέφωνα ἱατρείου 220890 οἰκίας 220270.

Σινέ ΚΑΝΤΙΑ Τηλέφ. 280839
Μέ στεγασμένα 500 καθίσματα
Σήμερα 8-10 καὶ 10-12
Ἡ θεαματικὴ ὑπερκωμῶδια τοῦ Ὀρέστη Λάσκου
ΤΑ ΟΜΟΡΦΟΠΑΙΔΑ
Νίκος Σταυρίδης, Ἐλένη Προκοπίου, Γ. Κάπη καὶ ὁ Φράγ. Μανέλης

Σινέ ΑΣΤΟΡΙΑ
ΣΗΜΕΡΟΝ Τηλ. 283445
Μιά ὑπέροχη ἐγχρωμὴ ἑλληνικὴ ταινία
ΠΡΟΚΛΗΣΗ
Ἐλενα Ναθαναήλ, Ἀνδρέας Μπάρκουλης, Ἐλένη Ἀνουσάκη, Ἄννα Φόνσου

Κιν)φος ΝΤΟΡΕ
ΣΗΜΕΡΟΝ Τηλ. 285-767
Τὸ πιὸ συναρπαστικὸ θρίλλερ τῶν τελευταίων χρόνων.
Η ΜΙΑ ΠΑΝΩ ΣΤΗΝ ΑΛΛΗ
Ἐγχρωμον Παραγωγῆς 1971 Πρωταγωνιστοῦν
Μαριζα Μέλλ, Ζάν Σορέλ, Ἐλσα Μαρτινέλλι

ΚΡΟΝΟΣ
Σήμερα: Παραστάσις ἀπὸ ὥρα 4
Μιά κολοσιαία ἑλληνικὴ ὑπὲρ παραγωγή. Ἐνα ὑπέροχο δραματικὸ λαϊκὸ μουζικάλ.
ΔΑΚΡΥΑ ΓΙΑ ΕΝΑΝ ΑΛΗΤΗ
Ἀ! προβολῆς κατάλληλον
Νικ. Δοιδινόπουλος, Ἐλ. Προκοπίου, Γιαν. Ἀργύρης, Ἄννα Μάουερ τραγουδοῦ Ἄνν. Μίτσιαν

Καὶ πάλι ὑπάρχει ποικιλία θεάματος, πού ξεκινᾶ ἀπὸ τολμηρὰ ρεαλιστικὰ ἔργα καὶ φθᾶει στὸν Ἀρβάν.

(Τὸ ρετιρέ τῆς ἀνωμαλίας) (ΗΛΕΚΤΡΑ): Τολμηρὸ ρεαλιστικὸ ἀστὴρ ταινία Ὀλλανδικῆ παραγωγῆς, ντυμπλαρισμὸν στήν Ἄγγλική.

Ὁ Ὀλλανδὸς σκηνοθέτης τοῦ φιλμ εἶναι, ὅπως ἔχει δηλώσει, θαυμαστῆς τοῦ Χίτσκοκ γι' αὐτὸ φαίνεται, στὸ τολμηρὸ ρεαλιστικὸ αὐτὸ φιλμ πού γύρισε ἔδωσε ἕνα περιβλεπτικὸν «θρίλλερ» με ἀνώνια καὶ ἀπρόοπτα.

Ἐνας φοιτητὴς τῆς ἱατρικῆς ἔχει ἀνοίξει μιὰ τρύπα στὸν τοίχο τοῦ διαμετρίου του καὶ ἀπὸ ἐκεῖ παρακολουθεῖ τὰ συμβαίνοντα τὸ διπλανὸ δωμάτιο ὄργανο με νερκοτικὰ κλπ. καὶ συμπνοματικῶς εἶσι ἀνακαλύπτει μιὰ συμφορία.

Ἀρχίζε ἀπὸ π ἐπιέργεια νὰ φάχνη γιὰ νὰ βρῆ τὸ μυστήριον, ἀλλὰ ἡ περιέργεια του αὐτῆ θὰ τοῦ στοιχίσῃ ἀκριβὰ στὸ τέλος.

Πρωταγωνιστῆς εἶναι ὁ Ὀλλανδὸς Νήττερ Γκέουλερ καὶ πρωταγωνιστριά ἡ ἡμορφὴ Ἀγγλίδα Ἀλεξάνδρα Στιούαρτ, στὸ ρόλο τῆς φίλης του, πού προσπαθεῖ κί αὐτῆ, ὡς δημοσιογράφος ν' ἀποκαλύψῃ τὸ μυστήριον.

Βλέπεται με ἐνδιαφέρον καὶ προκαλεῖ τὸ γέλιο τῶν θεατῶν, σ' ὀρισμένους σκηνῆς με τὸ «εραστρητήριον» τοῦ πρωταγωνιστοῦ.

Ἐντυπωσιακὴ καὶ εὐχάριστη εἶναι ἡ μουσικὴ ὑπόκρουσι πού συνοδεύει τὸ ἔργο.
ΜΕΤΑΦΟΡΑ ΙΑΤΡΕΙΟΥ
Τὸ ἱατρεῖον
ΓΕΩΡΓΙΟΥ ΕΜΜ. ΧΑΚΗΛΙΑΚΗ
Νευρολόγου - Ψυχιάτρου
Μετεφέρθη ἀπὸ 1ης Νοεμβρίου 1969 ἐκ τῆς κλινικῆς «Ἁγ. Μηνῶς» εἰς τὴν ὁδὸν Δαιδάλου 18 (ἔπισθεν κεντρικῶν ὁδῶν Ἀπόλλωνος). Εἰς τὸ νῦν ἱατρεῖον ὁ ἱατρός θὰ δέχεται καθ' ἑκάστην ἡμέραν 8.30 π.μ. ἕως 1 μ.μ. καὶ ἀπὸ 4 μ.μ. ἕως 8 μ.μ. Τηλ. 89669.

«Πλοίαρχος Νέμο» (ΑΠΟΛΛΩΝ): Ἐγχρωμὴ περιπέτεια Ἀμερικανικῆς παραγωγῆς.

Ἡ ταινία βασίζεται στὸ γνωστὸ βιβλίον τοῦ Ἰουλίου Βέρν καὶ μᾶς μεταφέρει φανταστικὰ σὲ μιὰ πολιτεία ἀπὸ κρύσταλλο καὶ χρυσάφι στὸ βυθὸ τοῦ ὠκεανου.

Παρακολουθοῦμε ἐντυπωσιακὰ περιπέτεια τῶν ἀνθρώπων τῆς γῆς, τῶν ἀνθρώπων τῆς θάλασσης καὶ τοῦ πλοίαρχου Νέμο (Ρόμπερτ Ράιαν).

«Ἡ μία πᾶνω στήν ἄλλη» (ΝΤΟΡΕ): Ἐγχρωμὴ ταινία θρίλλερ Ἱταλικῆς παραγωγῆς, ντυμπλαρισμὸν στήν Ἀγγλική.

Συνδύαζει τὸ ἀστὴρμικὸ ἐνδιαφέρον με δόσεις ἀγωνίας καὶ σέξ.

Τὸ πλαίσιο τῆς ἱστορίας αὐτῆς πού παρουσιάζει, μιὰ ἀπᾶτι με ἐπιπέτεια ἀσφάλειας ζωῆς ἀπὸ τὸν σύζυγο γιὰ τὴν δῆθεν ἀποθανοῦσα γυναίκα του καὶ τὴν καταδίκη του σὲ θάνατο — ἐνὸς στὸ τέλος ἀποκαλύπτεται ἡ πραγματικὴ ἀλήθεια — εἶναι φωτογραφικὰ ἀτελιε με φωτογραφηθεῖς σκανδαλιστικῶν μοντέλων, καμπορὸ με «στρήνη-τῆξ», ὁ δρόμος τοῦ Σάν Φραντζίσκο καὶ οἱ φυλακὲς θανατοποινιτῶν.

Ὁ σύζυγος εἶναι ὁ Ζάν Σορέλ, πού παίζει πολὺ καλά, ἡ σύζυγος ἡ Μαριζα Μέλλ καὶ ὁ τρίτος ἀνθρωπος ὁ Τζῶν Ἀπράντ, ἐνὸς ἡ Ἐλσα Μαρτινέλλι εἶναι ἡ φωτογράφος με τὶς ἀνωμαλίες ὀρέξεις.
Καλογυρισμένη, συγκρατεῖ ἀμέριμον τὸ ἐνδιαφέρον

ΝΕΑ ΝΕΥΡΟΨΥΧΙΑΤΡΙΚΗ ΚΛΙΝΙΚΗ
ἍΓΙΟΣ ΧΑΡΑΛΑΜΠΟΣ, ΙΩΑΝ. Κ. ΤΣΑΠΑΚΗ
ΝΕΥΡΟΛΟΓΟΥ - ΨΥΧΙΑΤΡΟΥ
Ἐξοπλισθεῖσα διὰ συγχρόνων ὀργανῶν λειτουργεῖ εἰς Μασταμπά (πλησίον Παναγίτσας).
Τηλ. Κλινικῆς 80830
Τηλ. ἱατρείου 6346

ΘΕΟΦ. ΕΜΜ. ΔΕΡΜΙΤΖΑΚΗΣ
ἱατρός Παθολόγος
Ἐπιμελητῆς Βενιζελίου Νοσοκομείου
Δέχεται καθ' ἑκάστην 5-7.30 μ.μ. εἰς τὸ ἱατρεῖον του ὁδὸς Βικέλα 15 (παρὰ τὸ Βαλιδὲ Τζαμί) Τηλ. ἱατρείου - Οἰκίας 220-106.

ΑΝΩΝΥΜΟΣ ΦΑΡΜΑΚΕΥΤΙΚΗ ΒΙΟΜΗΧΝΙΑ
Ζητεῖ σοβαρὸν καὶ πεπειραμένον προπαγανδιστὴν φαρμάκων, τελειόφοιτον Γυμνασίου ἡλικίας 30-40 ἐτῶν με σχετικὴν ἐμπορικὴν κατάρτησιν ἵνα ἀναλάβῃ τὴν ΑΝΤΙ ΠΡΟΣΩΠΕΙΑΝ δι' ὀλόκληρον τὴν νήσον ΚΡΗΤΗΝ (ἔδρα ΗΡΑΚΛΕΙΟΝ) Προμήθεια — Μισθός.
Μόνον σοβαρὰς προτάσεις θὰ ληφθοῦν ὑπ' ὄψιν.
Ἀποστελεῖται βιογραφικὸν σημείωμα.
ΤΑΧ. ΘΥΡΙΑΣ 1448 — ΑΘΗΝΑΙ

Χειμερινὸς ΟΡΦΕΥΣ Θερινὸς Τηλ. 281777
Σήμερα
Εὐαγγέλιον χαρῆς γιὰ μικροῦς καὶ μεγάλους ὁ Τζῶν Βαϊσμύλλερ σὲ νέους θριάμβους με κορκοδεῖλους, με κροταλῆς, με λιοντάρια.
Ο ΤΑΡΖΑΝ ΚΑΙ ΟΙ ΑΜΑΖΟΝΕΣ
Τζῶν Βαϊσμύλλερ ὁ μικρὸς δαίμονος Τζῶν Σέφελντ καὶ ἡ θρυλικὴ μαϊμού τσιτα!!

Σινέ ΑΠΟΛΛΩΝ Νέος
Τηλ. 283205
ΣΗΜΕΡΟΝ
Μιά κολοσιαία θεαματικὴ περιπέτεια πού κάθε σκηνὴ τῆς κλεινῆς χιλιετίας καταπλήθει ἀπὸ τὸν μυστηριώδη κόσμο τῶν βυθῶν τοῦ θρυλικοῦ πλοίαρχου ΝΕΜΟ
Ο ΠΛΟΙΑΡΧΟΣ ΝΕΜΟ
Ρόμπερτ Ράιαν, Τσάκ Κόννορς

τοῦ θεατῆ, εἶναι δὲ ἀπὸ τὰ ἔργα πού πρέπει νὰ βλέπωται ἐν τῷ ἀρχῆ, ὡστε νὰ μὴ ἐπὶ γνώστη ἡ βασικὴ ἐκπληξί τοῦ φιλμ.

«Ὁ Ταρζάν καὶ οἱ ἄμαζόνες» (ΟΡΦΕΥΣ): Παλαιὰ περιπέτεια ζούγκλας με τὸν Τζῶν Βαϊσμύλλερ, στὸ ρόλο τοῦ Ταρζάν.

«Ὁ σκληρὸς τιμωρὸς» (ΟΛΥΜΠΙΑ): Παλαιὰ ἐγχρωμὴ ταινία χλαμύδας με τούς Μάρκ Φόρεστ καὶ Μοντγκόμερου Γούντ.

Βόλος συνεχίζεται ἡ προβολὴ τῶν ταινιῶν «ΠΡΟΚΛΗΣΗ» (Ἀστὴρ) καὶ «ΔΑΚΡΥΑ ΓΙΑ ΕΝΑΝ ΑΛΗΤΗ» (Κρόνος).

Ἄριστ. Α. Χατζηδάκης
ἱατρός-Ἀκτινολόγος
Τέως ἱατροεπισκοπὸς τοῦ Ἀντικαρκινικοῦ Ἰνστιτούτου Ἀθηνῶν ἐπὶ διετίαν μετεκπαίδευθεῖς εἰς Ἀμερικὴν, δέχεται ὁδὸς Ραδαμάνθους, ἀριθ. 1 (πλατεία Ἁγ. Μηνῶ) Τέως κλινικὴ Βρετανική.
ἱατρείον Τηλέφ. 37-20
Οἰκία 29-08

ΕΡΩΤΟΚΡΙΤΟΣ Δ. ΑΡΑΓΙΝΗΣ
ΚΑΡΔΙΟΛΟΓΟΣ
Τ. Διεπιστηνῆς καρδιολογικῆς κλινικῆς τοῦ Βενιζελίου Νοσοκομείου
Ἀποκαθάρσις ἐκ τοῦ Νεοσπομειοῦ δέχεται καθ' ἑκάστην εἰς τὸ ἐπί τῆς ὁδοῦ Βικέλα 29 ἱατρείον του. Ἐναντι κλινικῆς «Μεγαλόχαρη».
Τηλ. ἱατρείου 220-409 Τηλέφ. οἰκίας 288-861.

ΚΛΙΝΙΚΗ
ΑΠΟΣΤΟΛΟΣ ΠΑΥΛΟΣ
ΤΜΗΜΑΤΑ: Κεירוργικῶν ἱατρῶν Μιχαλάκη, ἱατρῶν Ἰωσήφ, Παθολογικῶν ἱατρῶν Σταματῆς Εὐάγγελος, Καρδιολογικῶν ἱατρῶν Νικολοῦδης Μιχ.
Παρὰ τὸ ἱερόν τοῦ Ἁγ. Μηνῶ Ἡρακλείου-Κρήτης Τηλ. 28-65. (ἱατρός διανυκτερεῖται)
Γίνονται δεκτοὶ ἡφαισιόμενοι ΤΕΒΕ, Δρ. Ἰατρικῆ, Ταχυδρομικῆ, Τραπεζικῆ ὑπάλληλοι κλπ. Ἐπίσης καρδιολογικὸ ἀσθενεῖς ΙΚΑ

ΑΝΤΩΝΙΟΣ Δ. ΚΑΤΣΟΥΛΗΣ
ἱατρός Παθολόγος
Σμύρνης ἀρ. 26, Ἡράκλειον Κρήτης (κάτωθεν Κλινικῆς Φλουράκη Βαλιδὲ Τζαμί).

ΓΕΩΡΓ. Μ. ΣΤΡΑΤΗΓΑΚΗΣ
Κεירוργός — Ὀρθοπαιδικὸς διδάκτωρ Πανεπιστημίου Ἀθηνῶν.
ἱατρεῖον Δελημάρκου 4 καὶ τῶθεν ἐνοδοχείου Ἡρακλείου Τηλ. 280-812.

Τὰ βιβλία τοῦ Λογοτέχνη Κ. ΒΑΓΓΕΛΗ ΓΡΑΤΣΕΑ
1 Φωνές στήν ἔρημο
2 Ὁ Μπάσταρδος
3 Ὁδὴ στὴ φλόγα
4 Διψοῦσα
Πωλοῦνται εἰς τὸ βιβλιοπωλεῖον Ἰῶν ἈΛΕΣΙΟΥ

Κατασκευαὶ μεταλλικῶν ἠλεκτρολογικῶν πινάκων παντῶς τύπου κατασκευάζονται με ὑλικά τῶν μεγαλύτερων Ἑλληνικῶν καὶ Ἐυρωπαϊκῶν ἐργοστασιῶν.
ΠΡΟΔΡΟΜΟΣ Ν. ΜΩΨΣΙΑΔΗΣ
Χαλιδῶν 11 Τηλ. 220290 Ἡράκλειον

ΜΝΗΜΟΣΥΝΟΝ
Τελούμεν μεθαύριον Κυριακὴν 9ην Μαΐου καί ὥραν 8.30 π.μ. εἰς τὸν ἱερόν Νεκροταφεῖον ναόν τοῦ Ἁγ. Κωνσταντίνου ἐπίσιν ὀν μνημόσυον ὑπὲρ ἀναπαύσεως τῆς προσφιλοῦς μας μητρός καὶ μᾶμης
ΚΥΡΙΑΚΗΣ Ι. ΚΑΦΟΥΣΗ
καὶ παρακαλοῦμεν τούς συγγενεῖς καὶ φίλους ὅπως παραστοῦν.
Οἱ τεθλιμμένοι
Τὰ τέκνα: Μαλάμω χίρα Γ. Κουλάδη, Μιχαήλ καὶ Γεωργία Καφούση, Ἀλέξανδρος καὶ Κωνσταντῖνος Καφούση, Γεώργιος καὶ Βασιλεῖα Καφούση, Ἀθανάσιος καὶ Πόπη Καλύδα, Γεώργιος καὶ Μαρκέλλα Καφούση, Σταῦρος καὶ Εὐα Καφούση.
Οἱ ἔγγονοι
Οἱ λοιποὶ συγγενεῖς

ΜΝΗΜΟΣΥΝΟΝ
Τελούμεν μεθαύριον Κυριακὴν 9ην Μαΐου καί ὥραν 8.30 π.μ. ἐν τῷ ἱερῷ ναῷ Ἁγ. Κων/νου (Νεκροταφεῖον) ἐτήσιον μνημόσυον ὑπὲρ ἀναπαύσεως τῆς ψυχῆς τοῦ προσφιλοῦς μας συζύγου, πατρός, ἀδελφοῦ καὶ πάππου.
ΕΜΜΑΝΟΥΗΛ ΓΕΩΡΓ. ΧΑΛΚΙΑΔΑΚΗ
Ἀρχιτῆρου Π.Δ.
καὶ παρακαλοῦμεν τούς συγγενεῖς καὶ φίλους τούς τιμῶντας τὴν μνήμην του ὅπως παραστοῦν.
Τεθλιμμένοι
Ἡ σύζυγος: Καίτη Χαλκιαδάκη
Τὰ τέκνα: Γεώργιος καὶ Μαρία Χαλκιαδάκη
Οἱ ἀδελφοί: Ἀριστοτέλης καὶ Μαρία Χαλκιαδάκη, Σταῦρος καὶ Μαρία Χαλκιαδάκη, Μαρία Μπελιμασοῦ
Οἱ ἔγγονοι

ΜΝΗΜΟΣΥΝΟΝ
Τελούμεν μεθαύριον Κυριακὴν 9ην Μαΐου καί ὥραν 8.30 π.μ. ἐν τῷ ἱερῷ Ναῷ Ἁγίου Ἰωάννου (Προβατεῖον Ἁγ. Ἰωάννου) 40 θήμερον μνημόσυον ὑπὲρ ἀναπαύσεως τῆς ψυχῆς τῆς προσφιλοῦς μας μητρός ἀδελφῆς καὶ μᾶμης
ΑΝΝΗΣ Δ. ΤΣΑΚΙΡΗ
καὶ παρακαλοῦμεν τούς συγγενεῖς καὶ φίλους τούς τιμῶντας τὴν μνήμην τῆς ὅπως παραστοῦν.
Οἱ τεθλιμμένοι
Τὰ τέκνα: Παναγιώτης Δ. Τσακίρης, Ἰωάννης καὶ Εὐαγγελία Κοτσαράπη
Ἡ ἀδελφῆ: Δέσποινα Β. Κεουῖ
Οἱ ἔγγονοι

ΖΗΤΕΙΤΑΙ παρὰ βιομηχανικῆς ἐ

Η έκθεση του Διοικητού της Τραπεζής Ελλάδος διά της πορείας της οικονομίας της χώρας

ΣΥΝΗΛΘΕ, η τακτική ετήσια γενική συνέλευσις των μετόχων της Τραπεζής Ελλάδος, καθ' ην ο Διοικητής αυτής κ. Δ. Γαλιάνης προέβη εις έκθεσιν των οικονομικών εξελίξεων εν Ελλάδι. Τα κυριώτερα σημεία της έκθεσεως δημοσιεύομεν κατωτέρω:

τά συνολικά έσοδα του 'Ισρού ματος. Ούτω ένωσά τον 1970 τά συνολικά έσοδα άπορρόφησαν ποσοστόν 67,3% των έσόδων ένωσιν 71,2% του 1969 και 88,2% του 1966.

Κύριο Μέτοχοι

Συμφώνως προς την άνάλυσιν των άποτελεσμάτων χρήσεως του έτους 1970 τά άκα θάρσιστα έσοδα της Τραπεζής εκ τών πάσης φύσεως εργασιών ή άνήλθον εις 1.247.613 335 δραχμάς ενώ τό σύνολον των έντός της αυτής χρήσεως δαπανών λειτουργίας της, περιλαμβανομένων και των άποσβέσεων προβλέψεων και εισφορών ύπερ των 'Ασφαλιστικών Ταμείων του Προσώπου κού άνήλθον εις 840.113.774 δραχμάς. Κατά συνέπεια τά καθαρά κέρδη της χρήσεως άνήλθον εις 407.501.561 δραχμάς ένωσιν 314.637.036 δραχμών της προηγούμενης χρήσεως.

κατά την παρελθούσαν χρήση περιλαμβανομένων και των άποσβέσεων και προβλέψεων έ σημειώσαν αύξήσιν ένωσιν του 1969 κατά 61.650.223 δραχμάς ή 7,9%.

Συμφώνως προς τό άρθρον 71 του Καταστατικού ώς του τό έστρωποποίησιν διά του Α.Ν. 513/1970, προτεινόμεν την διάθεσιν ποσού 20.375.150 δραχμών διά πρόβλεψιν και ποσού 25.200.000 δραχμών διά καταβολήν πριμίων μερισμάτων εκ 12% επί του κεφαλαίου της Τραπεζής. Κατ' εφαρμογήν του ίδιου άρθρου προτεινόμεν την διάθεσιν ύπερ του τακτικού ά ή ποσμετατικού ποσού 42.000.000 δραχμών κατόπι της όποιως τό ύπό έξισούται πρόστό κεφάλαιον. Προτεινόμεν επίσης την διάθεσιν ποσού 23.700.000 δραχμών διά καταβολήν προσ θέτου μερισμάτων εις τούς με τόχους ύπόσιν ώστε τό συνολικό διανεμητέον μέρισμα να άνέλθη εις ποσόν 48.900.000 δραχμών ήτοι εις ποσοστόν 12% των καθάρων κερδών της χρήσεως ώς προβλέπεται ύπό του τροποποιησάντος τό άρθρον 71 του Καταστατικού Ν. Δ. 513/1970 έρ' όσον τό Ν. Δ. κτικόν άποθεματικόν είναι έξι όσμενόν προς τό κεφάλαιον της Τραπεζής. Τό ώς άνω συνολικό μέρισμα άντιστοιχεί εις πληρωμήν 489 δραχμών κατά μετοχήν ένωσιν 252 δραχμών της προηγούμενης χρήσεως.

Εκ της αύξήσεως ταύτης ποσόν 52,1 εκατ. δρχ. προήλθεν εκ της άνόδου των δαπανών δ' ά την μισθοδοσίαν του προσωπικού και τās εισφοράς εις τά ταμεία αυτού. Η έξελίξις αυτή φέρεται κατά δάσιν εις την ένός του 1970 χορηγηθεϊσαν αύξήσιν εις τούς μισθοδοτούς των υπαλλήλων ή συνολική δαπάνη διά τās άποδοχάς του προσωπικού έφωσάνεσιν ην ήμερήσιον μόνον κατά 6,7% ένωσιν της άντιστοιχού δαπάνης του έτους 1966. Τούτο άφέρεται εις την έφαρμοσθέντα σιν κατά τά τελευταία έτη τά συντελείας πολιτικών συκρατήσεως των δαπανών διαχειρίσεως του 'Ιδρύματος, την όποιαν κατέστρεψεν δυνατή ή δελτιώσιν της παραγωγικότητος των εν αύτώ εργαζομένων. Τά ικανοποιητικά άποτελέσματα τάς πολιτικής αυτής άντικατοπιζόνται εις τό γεγονός ό ή δύναμις του προσωπικού της Τραπεζής έμφανίζει μείωσιν σιν κατά 275 άτομα ή 7,9% έντός της τετραετίας 1967-1970. Ένώσιν της παρελθούσης χρήσεως άντιώκησαν εις ύπηρσίαν 211 υπαλλήλων, έξ άνών 19 του βοηθητικού προσωπικού, ενώ προσλήθησαν 228 νέοι έξ άνών 149 υπαλλήλων και 79 του βοηθητικού προσωπικού. Έστρησιώθη συνέντησις αύ ήσισις τής δυνάμεως του προσωπικού κατά μόνον 17 άτομα. Έάν λησθή ύπ' όψην ότι εν τω μεταξύ έπραγματοποιήθη αύσιωδής διεύρυνσις των εργασιών του 'Ιδρύματος καθίσταται έμφανές ότι τό κατά μόνον ά εργασιών λειτουργικών κόστους της Τραπεζής συνεπίσθη σις μαντικώς κατά τά τελευταία έτη. Η σύστασις του λειτουργικού κόστους της Τραπεζής προκρίτει και εκ της συνολικώς της σχέσεως των συνολικών έξόδων διαχειρίσεως προς

ΑΠΩΛΕΣΗ ναυτικό φυλλάδιο

άνηκον εις τόν Μιχαήλ Σαργέν Παροικολέται ό εύρον να τό παραδύσιν εις τήν Χωροφυλακήν.

ΑΠΩΛΕΣΗ άστυνομική ταυτό

της έπ' όνόματι Στάθου Γεωργίου Λιακού Παροικολέται ό εύρον πάσης τής παραδύσιν εις τό πλησιέστερον άστυνομικό τμήμα ή εις τά γραφεία 'Αγίου Μηνά. 1-5

ΖΗΤΟΥΝΤΑΙ

ΟΔΗΓΟΣ κάτοχος διπλώματος Β' Β' ζήτη εργασίας. Πληροφορία τηλ. 282-625 (κ. Παπαδόπουλ). 1-5

ΖΗΤΟΥΝΤΑΙ

τεχνίται: τεχνίται κοφωμάτων και έπιπλαστικά δι' άποχάλισιν εις Ξυλουργικών εργοστάσιον. Πληροφορία τηλ. 282-625 (κ. Παπαδόπουλ). 1-5

ΠΤΗΝΟΤΡΟΦΙΚΗ

επιχείρησις ζητεί διούργησας. Προτιμούνται οι έχοντες διπλώματα τρικύλου μοτοποδηλάτου. Πληροφορία τηλ. 280-984.

ΖΗΤΕΙΤΑΙ

οικόπεδον προς άγοράν άπό 800—1200 τετραγωνικά μέτρα αναλόγως τοποθεσίας και εις περιούχιον άπό Κορώνη Μαγαρα έως άνω Μάσταμα, έκτός σχεδίου, αλλά έντός ζώνης. Πληροφορία τηλ. 285-249. 1-3

ΖΗΤΕΙΤΑΙ

μικρός διά τό έστρωποποίησιν ΤΡΙΑΝΑ όδ. 1866 τηλ. 284-338. 1-6

ΖΗΤΕΙΤΑΙ

υπάλληλος έρην γνώστης της 'Αγγλικής και Γερμανικής γλώσσης. Πληροφορία τηλ. 288-143. 1-4

ΖΗΤΟΥΝΤΑΙ δεσποινίδες

γνώριζουσάς ξένες γλώσσας διά τό κατάστημα Α-ΡΙΑΝ. Μισθός ικανοποιητικός αναλόγως προσόντων. Τηλ. 283757. 1-6

ΖΗΤΕΙΤΑΙ

δεσποινίς άπόφοιτος Γυμνασίου ή 'Εμπορικής γλωσσών 'Αγγλικών Δακτυλογραφίας και Λογιστικής. Τηλ. 287.366. 1-5

ΟΙΚΙΑ

ζητείται προς άγοράν άξιας περίπου 450.000 μετρητικά κατά προτίμησιν εν τώ 'Ηρακλείω. Τηλέφωνον 289.642. 1-6

ΕΠΑΓΓΕΛΜΑΤΙΑΣ

όδηγός αύ τοκνήσιν με προγρασίαν ζητεί άνάλογον εργοστάσιον, Πληροφορία τηλεφώνον 286655. 1-5

ΕΝΟΙΚΙΑΖΟΝΤΑΙ

δωμάτιον άνεξάρτητον ένωσιν δημοτικού Σχολείου - Μασαμάς. Πληροφορία τηλ. 286-935. 1-5

ΕΝΟΙΚΙΑΖΟΝΤΑΙ

κατάστι μα γωνιακό επί της όδου Λαοσίου 3, 10 μέτρα από πλάκας Κορνάρου (Βασιλείς Πλατείας) Πληροφορία τηλ. 286-034. 1-5

ΕΝΟΙΚΙΑΖΟΝΤΑΙ

κατάστι μα επί της όδου Μανουσογιάννη και 'Αδέρωφ. Πληρ. τηλέφ. 284-885. 1-5

ΕΝΟΙΚΙΑΖΟΝΤΑΙ

1) Διαμέρισμα τριών δωματίων χύλο λουτρού κουζίνας κλπ. 2) δωμάτιο έπιπλαμένο δι' έργηνίδες. Πληροφορία τηλεφώνον 286-432 και 285-634. 1-5

ΕΝΟΙΚΙΑΖΟΝΤΑΙ

νέωδμος Α' όροφο 4 κυρίων δωματίων με όλους τούς βοηθητικούς χώρους επί της όδου Θεοκτιδίου 'Αρσένου Β' όροφο 2 δωμάτια, λουτροκαμινέ κουζίνα. Πληρ. τηλ. 282338. 1-6

ΕΝΟΙΚΙΑΖΟΝΤΑΙ

1) Διαμέρισμα τριών δωματίων έκ τριών δωματίων κουζίνας εύρυχωρού λουτρού χύλο λουτρού Μπασοπούλ όδου Χωροφυλακής άριθ. 7. τηλ. 281195. 1-5

ΕΝΟΙΚΙΑΖΟΝΤΑΙ

ισόγειο εν ύπερμεγάλω διαμερίσματι, πολυτελούς κατασκευής, εκ 4 δωματίων, κουζίνας, πλήρους λουτρού, αώλης χύλο μετά τηλεφώνου, επί της όδου Κωλύου Παλαιού όδου 8, όπισθεν κλιμακίας 'Ευαγγελισμιός. 2) ό 1ος όροφος της ίδιας οικίας όμοιας τεσσάρη, με τάς ώς άνωτέρω άνέσεις. Πληροφορία τηλ. 286-973. 1-8

ΕΝΟΙΚΙΑΖΟΝΤΑΙ

1) Διαμέρισμα τριών δωματίων χύλο λουτρού κουζίνας κλπ. 2) δωμάτιο έπιπλαμένο δι' έργηνίδες. Πληροφορία τηλεφώνον 286-432 και 285-634. 1-5

ΕΝΟΙΚΙΑΖΟΝΤΑΙ

νέωδμος Α' όροφο 4 κυρίων δωματίων με όλους τούς βοηθητικούς χώρους επί της όδου Θεοκτιδίου 'Αρσένου Β' όροφο 2 δωμάτια, λουτροκαμινέ κουζίνα. Πληρ. τηλ. 282338. 1-6

ΕΝΟΙΚΙΑΖΟΝΤΑΙ

1) Διαμέρισμα τριών δωματίων χύλο λουτρού κουζίνας κλπ. 2) δωμάτιο έπιπλαμένο δι' έργηνίδες. Πληροφορία τηλεφώνον 286-432 και 285-634. 1-5

ΕΝΟΙΚΙΑΖΟΝΤΑΙ

1) Διαμέρισμα τριών δωματίων χύλο λουτρού κουζίνας κλπ. 2) δωμάτιο έπιπλαμένο δι' έργηνίδες. Πληροφορία τηλεφώνον 286-432 και 285-634. 1-5

ΕΝΟΙΚΙΑΖΟΝΤΑΙ

1) Διαμέρισμα τριών δωματίων χύλο λουτρού κουζίνας κλπ. 2) δωμάτιο έπιπλαμένο δι' έργηνίδες. Πληροφορία τηλεφώνον 286-432 και 285-634. 1-5

ΕΝΟΙΚΙΑΖΟΝΤΑΙ

1) Διαμέρισμα τριών δωματίων χύλο λουτρού κουζίνας κλπ. 2) δωμάτιο έπιπλαμένο δι' έργηνίδες. Πληροφορία τηλεφώνον 286-432 και 285-634. 1-5

ΕΝΟΙΚΙΑΖΟΝΤΑΙ

1) Διαμέρισμα τριών δωματίων χύλο λουτρού κουζίνας κλπ. 2) δωμάτιο έπιπλαμένο δι' έργηνίδες. Πληροφορία τηλεφώνον 286-432 και 285-634. 1-5

ΕΝΟΙΚΙΑΖΟΝΤΑΙ

1) Διαμέρισμα τριών δωματίων χύλο λουτρού κουζίνας κλπ. 2) δωμάτιο έπιπλαμένο δι' έργηνίδες. Πληροφορία τηλεφώνον 286-432 και 285-634. 1-5

ΕΝΟΙΚΙΑΖΟΝΤΑΙ

1) Διαμέρισμα τριών δωματίων χύλο λουτρού κουζίνας κλπ. 2) δωμάτιο έπιπλαμένο δι' έργηνίδες. Πληροφορία τηλεφώνον 286-432 και 285-634. 1-5

ΕΝΟΙΚΙΑΖΟΝΤΑΙ

1) Διαμέρισμα τριών δωματίων χύλο λουτρού κουζίνας κλπ. 2) δωμάτιο έπιπλαμένο δι' έργηνίδες. Πληροφορία τηλεφώνον 286-432 και 285-634. 1-5

“Ένα αισθηματικό ρομάντζο”

“ΕΝΑΣ ΡΩΣΟΣ ΣΩΦΕΡ”

του ΜΑΞ ΝΤΕ ΡΕΣΙΤ

114ον
“Ο νεαρός Ρώσος δέν τόν ήκουε πλέον. Εις τά αυτιά του άνηκούσαν μόνον ήλθεν αι τραγικά λέξεις:
—“Η Μισελίν είναι άρρωστή σοδάρη.
“Ολα ήρχισαν έξωφανα να στρφογυρίζουν γύρω του. Και μέσα στο κενά του άπετυπώτο τό τραγικόν συμπερασμα Δέν μπορούσε να μάθετε τί ακριβώς ήγει:
—“Ποιός; ήρώτησεν ό άλλος
—“Ναι.
—“Ο θυρωρός δέν μου ειπε τίποτε. Έπέμενα αλλά αυτός εις τό τέλος έβδωσας ποδ ήμει να εκεί τόση άραυ. Φαίνεται ότι τού έδωκεν ύποσχεθή κάποιον άδρον, άν δέν πη τίποτε εκτός τό δάστυμα που θα μείνη άκόμη είσιν.
—“ΕΝΟΙΚΙΑΖΕΤΑΙ ό Α' όροφος εκ 5 δωματίων 140 τ.μ. ή επί της όδου Κατεχάκη άρ.19 κατάλληλος δι' επαγγελματικήν στέγην. Τηλ. 283-086 και 285-900. 1-5

ΕΝΟΙΚΙΑΖΕΤΑΙ ό Α' όροφος εκ 5 δωματίων 140 τ.μ. ή επί της όδου Κατεχάκη άρ.19 κατάλληλος δι' επαγγελματικήν στέγην. Τηλ. 283-086 και 285-900. 1-5

ΕΝΟΙΚΙΑΖΕΤΑΙ ό Α' όροφος εκ 5 δωματίων 140 τ.μ. ή επί της όδου Κατεχάκη άρ.19 κατάλληλος δι' επαγγελματικήν στέγην. Τηλ. 283-086 και 285-900. 1-5

ΕΝΟΙΚΙΑΖΕΤΑΙ ό Α' όροφος εκ 5 δωματίων 140 τ.μ. ή επί της όδου Κατεχάκη άρ.19 κατάλληλος δι' επαγγελματικήν στέγην. Τηλ. 283-086 και 285-900. 1-5

ΕΝΟΙΚΙΑΖΕΤΑΙ ό Α' όροφος εκ 5 δωματίων 140 τ.μ. ή επί της όδου Κατεχάκη άρ.19 κατάλληλος δι' επαγγελματικήν στέγην. Τηλ. 283-086 και 285-900. 1-5

ΕΝΟΙΚΙΑΖΕΤΑΙ ό Α' όροφος εκ 5 δωματίων 140 τ.μ. ή επί της όδου Κατεχάκη άρ.19 κατάλληλος δι' επαγγελματικήν στέγην. Τηλ. 283-086 και 285-900. 1-5

ΕΝΟΙΚΙΑΖΕΤΑΙ ό Α' όροφος εκ 5 δωματίων 140 τ.μ. ή επί της όδου Κατεχάκη άρ.19 κατάλληλος δι' επαγγελματικήν στέγην. Τηλ. 283-086 και 285-900. 1-5

ΕΝΟΙΚΙΑΖΕΤΑΙ ό Α' όροφος εκ 5 δωματίων 140 τ.μ. ή επί της όδου Κατεχάκη άρ.19 κατάλληλος δι' επαγγελματικήν στέγην. Τηλ. 283-086 και 285-900. 1-5

ΕΝΟΙΚΙΑΖΕΤΑΙ ό Α' όροφος εκ 5 δωματίων 140 τ.μ. ή επί της όδου Κατεχάκη άρ.19 κατάλληλος δι' επαγγελματικήν στέγην. Τηλ. 283-086 και 285-900. 1-5

ΕΝΟΙΚΙΑΖΕΤΑΙ ό Α' όροφος εκ 5 δωματίων 140 τ.μ. ή επί της όδου Κατεχάκη άρ.19 κατάλληλος δι' επαγγελματικήν στέγην. Τηλ. 283-086 και 285-900. 1-5

ΕΝΟΙΚΙΑΖΕΤΑΙ ό Α' όροφος εκ 5 δωματίων 140 τ.μ. ή επί της όδου Κατεχάκη άρ.19 κατάλληλος δι' επαγγελματικήν στέγην. Τηλ. 283-086 και 285-900. 1-5

ΕΝΟΙΚΙΑΖΕΤΑΙ ό Α' όροφος εκ 5 δωματίων 140 τ.μ. ή επί της όδου Κατεχάκη άρ.19 κατάλληλος δι' επαγγελματικήν στέγην. Τηλ. 283-086 και 285-900. 1-5

ΕΝΟΙΚΙΑΖΕΤΑΙ ό Α' όροφος εκ 5 δωματίων 140 τ.μ. ή επί της όδου Κατεχάκη άρ.19 κατάλληλος δι' επαγγελματικήν στέγην. Τηλ. 283-086 και 285-900. 1-5

ΕΝΟΙΚΙΑΖΕΤΑΙ ό Α' όροφος εκ 5 δωματίων 140 τ.μ. ή επί της όδου Κατεχάκη άρ.19 κατάλληλος δι' επαγγελματικήν στέγην. Τηλ. 283-086 και 285-900. 1-5

ΕΝΟΙΚΙΑΖΕΤΑΙ ό Α' όροφος εκ 5 δωματίων 140 τ.μ. ή επί της όδου Κατεχάκη άρ.19 κατάλληλος δι' επαγγελματικήν στέγην. Τηλ. 283-086 και 285-900. 1-5

ΕΝΟΙΚΙΑΖΕΤΑΙ ό Α' όροφος εκ 5 δωματίων 140 τ.μ. ή επί της όδου Κατεχάκη άρ.19 κατάλληλος δι' επαγγελματικήν στέγην. Τηλ. 283-086 και 285-900. 1-5

ΕΝΟΙΚΙΑΖΕΤΑΙ ό Α' όροφος εκ 5 δωματίων 140 τ.μ. ή επί της όδου Κατεχάκη άρ.19 κατάλληλος δι' επαγγελματικήν στέγην. Τηλ. 283-086 και 285-900. 1-5

ΕΝΟΙΚΙΑΖΕΤΑΙ ό Α' όροφος εκ 5 δωματίων 140 τ.μ. ή επί της όδου Κατεχάκη άρ.19 κατάλληλος δι' επαγγελματικήν στέγην. Τηλ. 283-086 και 285-900. 1-5

ΕΝΟΙΚΙΑΖΕΤΑΙ ό Α' όροφος εκ 5 δωματίων 140 τ.μ. ή επί της όδου Κατεχάκη άρ.19 κατάλληλος δι' επαγγελματικήν στέγην. Τηλ. 283-086 και 285-900. 1-5

ΕΝΟΙΚΙΑΖΕΤΑΙ ό Α' όροφος εκ 5 δωματίων 140 τ.μ. ή επί της όδου Κατεχάκη άρ.19 κατάλληλος δι' επαγγελματικήν στέγην. Τηλ. 283-086 και 285-900. 1-5

ΕΝΟΙΚΙΑΖΕΤΑΙ ό Α' όροφος εκ 5 δωματίων 140 τ.μ. ή επί της όδου Κατεχάκη άρ.19 κατάλληλος δι' επαγγελματικήν στέγην. Τηλ. 283-086 και 285-900. 1-5

ΕΝΟΙΚΙΑΖΕΤΑΙ ό Α' όροφος εκ 5 δωματίων 140 τ.μ. ή επί της όδου Κατεχάκη άρ.19 κατάλληλος δι' επαγγελματικήν στέγην. Τηλ. 283-086 και 285-900. 1-5

ΕΝΟΙΚΙΑΖΕΤΑΙ ό Α' όροφος εκ 5 δωματίων 140 τ.μ. ή επί της όδου Κατεχάκη άρ.19 κατάλληλος δι' επαγγελματικήν στέγην. Τηλ. 283-086 και 285-900. 1-5

ΕΝΟΙΚΙΑΖΕΤΑΙ ό Α' όροφος εκ 5 δωματίων 140 τ.μ. ή επί της όδου Κατεχάκη άρ.19 κατάλληλος δι' επαγγελματικήν στέγην. Τηλ. 283-086 και 285-900. 1-5

ΕΝΟΙΚΙΑΖΕΤΑΙ ό Α' όροφος εκ 5 δωματίων 140 τ.μ. ή επί της όδου Κατεχάκη άρ.19 κατάλληλος δι' επαγγελματικήν στέγην. Τηλ. 283-086 και 285-900. 1-5

ΕΝΟΙΚΙΑΖΕΤΑΙ ό Α' όροφος εκ 5 δωματίων 140 τ.μ. ή επί της όδου Κατεχάκη άρ.19 κατάλληλος δι' επαγγελματικήν στέγην. Τηλ. 283-086 και 285-900. 1-5

—Πθανόν.
Καθώς ό πρίγκηψ 'Ισμπόσκου έμενε σωτηλός με τά μάτια άπληνικά σκληρά άλλος έξηκολούθησεν ταπεινά:
—Είμαι βέβαιος γι' αυτό, 'Ιβάν και έξακολουθά με έχα άπόλυτον έμπιστοσύνην σ' έσας. Μήπως ζεύρετε ποδ έχουσιν τάς ό Ματθαίος και ή Λαντιν;
—“Οχι δέν ζεύρο.
—“Αν χρειασθή μωροδ βέβαια να ύπολογίζω σε σάς,δέν είναι έτσι;
—“ΟΙ 'Υψηλότατε έχετε όλην μου την άφοσίωσιν άνερόψην ό άλλος συγκακηνμένος από την θλιμένην έκφρασιν του πρίγκηπου.
“Οταν δαυματοπριτής του έθνευν ό 2 δόσος εκσέθη επί όλιγον. Έπειτα χωρίς να συλλογισθή καθόλου τό φαγητόν, ήπρε τό καπέλο του και κατηύθη προς τό μέγαρον της Λεωφόρου Μαρτύ.
Δέν ήξευρε τί ακριβώς θα έκαμειν. Άφίνετο άπολύτως εις την έμπνευσιν της στιγμής. Η έμπειρία προσπαθούσιν να φάσιν κοντά της πόση θυσία...
Η έξώπορτα ήτο κλειστή ή “Εκρεμόσθη να κτυπήσθ τό κουδούνι. Άντι όμως να τραβήσθ τό σύρμα που άνοιγεν αύτομάτως την πόρτα ό θυρωρός ήλθεν άυτοπροσώπως εις τήν καγκυλάτορτα.
“Αναγορίζων τόν παλαιόν

ΕΝΟΙΚΙΑΖΕΤΑΙ ό Α' όροφος εκ 5 δωματίων 140 τ.μ. ή επί της όδου Κατεχάκη άρ.19 κατάλληλος δι' επαγγελματικήν στέγην. Τηλ. 283-086 και 285-900. 1-5

ΕΝΟΙΚΙΑΖΕΤΑΙ ό Α' όροφος εκ 5 δωματίων 140 τ.μ. ή επί της όδου Κατεχάκη άρ.19 κατάλληλος δι' επαγγελματικήν στέγην. Τηλ. 283-086 και 285-900. 1-5

ΕΝΟΙΚΙΑΖΕΤΑΙ ό Α' όροφος εκ 5 δωματίων 140 τ.μ. ή επί της όδου Κατεχάκη άρ.19 κατάλληλος δι' επαγγελματικήν στέγην. Τηλ. 283-086 και 285-900. 1-5

ΕΝΟΙΚΙΑΖΕΤΑΙ ό Α' όροφος εκ 5 δωματίων 140 τ.μ. ή επί της όδου Κατεχάκη άρ.19 κατάλληλος δι' επαγγελματικήν στέγην. Τηλ. 283-086 και 285-900. 1-5

ΕΝΟΙΚΙΑΖΕΤΑΙ ό Α' όροφος εκ 5 δωματίων 140 τ.μ. ή επί της όδου Κατεχάκη άρ.19 κατάλληλος δι' επαγγελματικήν στέγην. Τηλ. 283-086 και 285-900. 1-5

ΕΝΟΙΚΙΑΖΕΤΑΙ ό Α' όροφος εκ 5 δωματίων 140 τ.μ. ή επί της όδου Κατεχάκη άρ.19 κατάλληλος δι' επαγγελματικήν στέγην. Τηλ. 283-086 και 285-900. 1-5

ΕΝΟΙΚΙΑΖΕΤΑΙ ό Α' όροφος εκ 5 δωματίων 140 τ.μ. ή επί της όδου Κατεχάκη άρ.19 κατάλληλος δι' επαγγελματικήν στέγην. Τηλ. 283-086 και 285-900. 1-5

ΕΝΟΙΚΙΑΖΕΤΑΙ ό Α' όροφος εκ 5 δωματίων 140 τ.μ. ή επί της όδου Κατεχάκη άρ.19 κατάλληλος δι' επαγγελματικήν στέγην. Τηλ. 283-086 και 285-900. 1-5

ΕΝΟΙΚΙΑΖΕΤΑΙ ό Α' όροφος εκ 5 δωματίων 140 τ.μ. ή επί της όδου Κατεχάκη άρ.19 κατάλληλος δι' επαγγελματικήν στέγην. Τηλ. 283-086 και 285-900. 1-5

ΕΝΟΙΚΙΑΖΕΤΑΙ ό Α' όροφος εκ 5 δωματίων 140 τ.μ. ή επί της όδου Κατεχάκη άρ.19 κατάλληλος δι' επαγγελματικήν στέγην. Τηλ. 283-086 και 285-900. 1-5

ΕΝΟΙΚΙΑΖΕΤΑΙ ό Α' όροφος εκ 5 δωματίων 140 τ.μ. ή επί της όδου Κατεχάκη άρ.19 κατάλληλος δι' επαγγελματικήν στέγην. Τηλ. 283-086 και 285-900. 1-5

ΕΝΟΙΚΙΑΖΕΤΑΙ ό Α' όροφος εκ 5 δωματίων 140 τ.μ. ή επί της όδου Κατεχάκη άρ.19 κατάλληλος δι' επαγγελματικήν στέγην. Τηλ. 283-086 και 285-900. 1-5

ΕΝΟΙΚΙΑΖΕΤΑΙ ό Α' όροφος εκ 5 δωματίων 140 τ.μ. ή επί της όδου Κατεχάκη άρ.19 κατάλληλος δι' επαγγελματικήν στέγην. Τηλ. 283-086 και 285-900. 1-5

ΕΝΟΙΚΙΑΖΕΤΑΙ ό Α' όροφος εκ 5 δωματίων 140 τ.μ. ή επί της όδου Κατεχάκη άρ.19 κατάλληλος δι' επαγγελματικήν στέγην. Τηλ. 283-086 και 285-900. 1-5

ΕΝΟΙΚΙΑΖΕΤΑΙ ό Α' όροφος εκ 5 δωματίων 140 τ.μ. ή επί της όδου Κατεχάκη άρ.19 κατάλληλος δι' επαγγελματικήν στέγην. Τηλ. 283-086 και 285-900. 1-5

ΕΝΟΙΚΙΑΖΕΤΑΙ ό Α' όροφος εκ 5 δωματίων 140 τ.μ. ή επί της όδου Κατεχάκη άρ.19 κατάλληλος δι' επαγγελματικήν στέγην. Τηλ. 283-086 και 285-900. 1-5

ΕΝΟΙΚΙΑΖΕΤΑΙ ό Α' όροφος εκ 5 δωματίων 140 τ.μ. ή επί της όδου Κατεχάκη άρ.19 κατάλληλος δι' επαγγελματικήν στέγην. Τηλ. 283-086 και 285-900. 1-5

ΕΝΟΙΚΙΑΖΕΤΑΙ ό Α' όροφος εκ 5 δωματίων 140 τ.μ. ή επί της όδου Κατεχάκη άρ.19 κατάλληλος δι' επαγγελματικήν στέγην. Τηλ. 283-086 και 285-900. 1-5

ΕΝΟΙΚΙΑΖΕΤΑΙ ό Α' όροφος εκ 5 δωματίων 140 τ.μ. ή επί της όδου Κατεχάκη άρ.19 κατάλληλος δι' επαγγελματικήν στέγην. Τηλ. 283-086 και 285-900. 1-5

ΕΝΟΙΚΙΑΖΕΤΑΙ ό Α' όροφος εκ 5 δωματίων 140 τ.μ. ή επί της όδου Κατεχάκη άρ.19 κατάλληλος δι' επαγγελματικήν στέγην. Τηλ. 283-086 και 285-900. 1-5

ΕΝΟΙΚΙΑΖΕΤΑΙ ό Α' όροφος εκ 5 δωματίων 140 τ.μ. ή επί της όδου Κατεχάκη άρ.19 κατάλληλος δι' επαγγελματικήν στέγην. Τηλ. 283-086 και 285-900. 1-5

ΕΝΟΙΚΙΑΖΕΤΑΙ ό Α' όροφος εκ 5 δωματίων 140 τ.μ. ή επί της όδου Κατεχάκη άρ.19 κατάλληλος δι' επαγγελματικήν στέγην. Τηλ. 283-086 και 285-900. 1-5

ΕΝΟΙΚΙΑΖΕΤΑΙ ό Α' όροφος εκ 5 δωματίων 140 τ.μ. ή επί της όδου Κατεχάκη άρ.19 κατάλληλος δι' επαγγελματικήν στέγην. Τηλ. 283-086 και 285-900. 1-5

ΕΝΟΙΚΙΑΖΕΤΑΙ ό Α' όροφος εκ 5 δωματίων 140 τ.μ. ή επί της όδου Κατεχάκη άρ.19 κατάλληλος δι' επαγγελματικήν στέγην. Τηλ. 283-086 και 285-900. 1-5

ΑΥΡΙΟΝ ΣΑΒΒΑΤΟΝ

Ο ΘΑΝΤ ΚΑΛΕΙ ΕΙΣ ΔΙΑΣΚΕΨΗΝ ΤΑΣ 5 ΠΥΡΗΝΙΚΑΣ ΔΥΝΑΜΕΙΣ

ΑΘΗΝΑΙ 6.— 'Ο Ου Θάντ όδοίος ώμίλει πρός τό συμβούλιον τών σχέσεω...

Η ΙΝΔΙΑ ΖΗΤΕΙ ΑΠΟ ΤΟΝ ΟΗΕ ΝΑ ΠΡΟΣΤΑΤΕΥΣΗ ΤΟΥΣ ΠΡΟΣΦΥΓΕΣ

ΛΟΝΔΙΝΟΝ 6.— 'Η Ινδία λέγει ότι έπιθυμεί ό πρως τών πληρών τήν εθώνην τήν...

Ο ΔΙΧΑΣΜΟΣ

Σμύρνης. Εύχομαι τάχιον δυνθώ νά σάς έπισκεψθώ κομιστής του Εύ...

ΕΚΔΟΜΗ ΟΡΕΙΒΑΤΙΚΟΥ

Τό Σάββατο (19 Μαΐου) 5.71 ό Ορειβατικός θά πρως...

Η ΚΙΝΗΣΙΣ ΤΗΣ ΑΓΟΡΑΣ ΜΑΣ

ΑΥΞΗΣΙΣ ΕΠΙΣΤΡΕΠΤΕΟΥ ΧΑΡΤΟΣΗΜΟΥ ΕΠΙ ΕΞΑΓΩΓΩΝ ΑΡΩΜΑΤΙΚΩΝ ΦΥΤΩΝ...

ΔΗΜΟΣ ΗΡΑΚΛΕΙΟΥ

ΑΝΑΚΟΙΝΩΣΙΣ

Ειδοποιούντι οι ιδιοκτίηαι ή ένοικιασται τών πάσης φύσεως άκινήτων...

Εκτακτος σύνοδος ύπουργών τής ΕΟΚ έξ άφορμής τής κρίσεως του δοληαρίου

Η Δ. Γερμανία θά ύποβάλη προτάσεις

Ο θάντ έπικρίνει τήν Κοινήν Αγοράν

ΔΕΝ ΕΛΑΒΟΝ ΜΕΤΡΑ ΑΝΤΙΜΕΤΩΠΙΣΕΩΣ ΤΗΣ ΚΡΙΣΕΩΣ

ΑΘΛΗΤΙΚΗ «ΠΑΤΡΙΣ» ΧΡΗΣΙΜΑ ΣΤΟΙΧΕΙΑ ΔΙ' ΟΣΟΥΣ ΣΥΜΠΛΗΡΩΝΟΥΝ ΠΡΟ-ΠΟ

Ενα από τά δυσκολώτερα είναι τώ 18ον δελτίον ΠΡΟ-ΠΟ τής προσεχούς Κυριακής...

1. ΕΘΝΙΚΗ ΑΣΤΗΡ — ΠΑΝΑΓΙΑΛΕΙΟΣ: Τό φάσμα του υποβιβασμού άντιμετωπίζουσι και οι δύο όμάδες...

2. ΙΩΝΙΚΟΣ — ΠΑΝΑΙΤΩ ΠΕΡΙΛΗΠΤΙΚΗ ΔΙΑΚΗΡΥΞΙΣ ΔΙΑΓΩΓΙΣΜΟΥ

3. ΑΙΔΑ — ΛΑΡΙΣΑ: 'Ο Αϊδα έχει ανάγκη από βαθμίου διά νά άποφύγη τήν δυσάρεστες συνέπειες...

4. ΑΝΑΓΕΝΝΗΣΙΣ Κ. ΛΑΜΙΑ: Αγών άνευ βαθμολογικής σημασίας. Εισ τήν διαμόρφωσιν τού τελικού άποτελέσματος...

5. ΑΙΔΑ — ΛΑΡΙΣΑ: 'Ο Αϊδα έχει ανάγκη από βαθμίου διά νά άποφύγη τήν δυσάρεστες συνέπειες...

Εξεδότη άνακοινώσις ΑΠΟΚΑΘΙΣΤΑΝΤΑΙ ΑΙ ΣΧΕΣΕΙΣ ΜΕΤΑΞΥ ΕΛΛΑΔΟΣ - ΑΛΒΑΝΙΑΣ

ΑΘΗΝΑΙ 6.— 'Η Ελλάς και ή Αλβανία άποκαθίστανται αι σχέσεις μεταξυ Ελλάδος - Αλβανίας...

ΠΡΟΨΗΠΟΥΡΓΟΣ - ΕΦΟΠΛΙΣΤΑΙ ΧΘΕΣ ΕΙΣ ΓΕΥΜΑ ΕΡΓΑΣΙΑΣ

ΑΘΗΝΑΙ 6.— Τήν 2αν μ.μ. ό πρως πουργός κ. Γεώργιος Παπαδόπουλος συνηγάθη με έκπροσώπους...

ΑΦΙΚΕΤΟ ΧΘΕΣ ΤΟ ΑΠΟΓΕΥΜΑ ΕΙΣ ΚΙΝΣΑΣΑ Ο Κ. Σ. ΠΑΤΤΑΚΟΣ

ΑΘΗΝΑΙ 6.— 'Ο άντιπρόεδρος τής κυβερνήσεως και ύπουργός έσωτερικών κ. Παττακός άφικετο σήμερον εις Κινσάσα...

ΕΙΣ ΠΕΝΤΑΕΤΗ ΦΥΛΑΚΙΣΙΝ ΚΑΤΕΔΙΚΑΣΘΗ ΕΙΣ ΒΑΡΣΟΒΙΑΝ ΑΜΕΡΙΚΑΝΟΠΟΛΩΝΟΣ ΜΗΧΑΝΙΚΟΣ

ΛΟΝΔΙΝΟΝ 6.— Αμερικανός μηχανικός Πολωνικής καταγωγής όνοματι Άνταμ Μίλερ καταδικάσθη εις 5 έτη φυλάκισιν εις Βαρσοβίαν...

ΤΟ ΚΑΣΤΡΙΝΟ ΠΕΡΙΣΚΟΠΙΟ

Συνέχεια εκ τής 1ης σελίδος: Πάντα εις μάτια νά πουδέν άλλαξε ούτε στόχο ούτε μέτα ούτε σκοπό...

ΕΓΕΜΙΣΑΝ ΤΑ ΚΡΑΤΗΤΗΡΙΑ ΤΗΣ ΟΥΑΣΙΓΚΤΟΝ

ΛΟΝΔΙΝΟΝ 6.— Μετά από 3 σχεδόν έβδομάδας συλλαλητήριον ένάντιον τού πολέμου εις Βιεννά...

AUDI - NSU ΑΝΑΚΟΙΝΩΣΙΣ Η νέα αντιπροσωπεία εις τόν νομόν μας, τών γνωστών Γερμανικών αυτοκινήτων...

ΣΑΣ ΠΡΟΣΚΑΛΟΥΜΕΝ Στήν διοκοθήκη ΓΕΩΡΓΙΟΥ ΜΑΘΙΟΥΔΑΚΗ ΧΑΝΙΟΠΟΡΤΑ ΑΡ. 214