

Λοιωνισιά
ΕΚΛΕΚΤΟΙ ΑΡΡΑΒΩΝΕΣ
ΑΡΙΣΤ. ΠΕΤΟΥΣΗΣ
Πολ. Μηχανικός Προϊστάμενος ΤΥΔΚ
ΚΑΙΤΗ ΚΟΡΜΑΝΟΥ
'Ηρακλειοθήσα. Θερμά συγχρητήρια.

ΕΠΙΣΚΕΦΕΙΣ
'Η κ. Μπέλλα Άλκ. Χατζηδάκη θα δεχθώ συγκαθημερινά επισκέψεις δια των αρραβώνων της κόρης της την 7ην και 8ην τρέχ.

'Η κ. Λιλίκα Κ. Πολυδάκη Ιατρός δεν θα δεχθώ συλλυπητήριους επισκέψεις δια των βαντων της μητρός της.

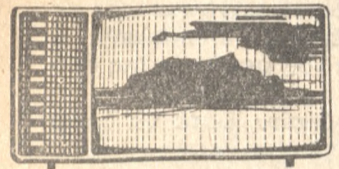

ΤΗΛΕΟΡΑΣΙΣ Ε.Ι.Ρ.Τ. ΜΕΣΗΜΒΡΙΝΗ ΕΚΠΟΜΗ
13.27 'Εναρξίς
13.30 'Από μέρα σε μέρα
14.00 Καλώς ήλθατε στον κόσμο μου
14.25 Σκοποί του τόπου μας
14.45 Τέχνη και λόγος
15.15 'Ηχώ των γεγονότων

ΕΣΠΕΡΙΝΗ ΕΚΠΟΜΗ
17.27 'Εναρξίς
17.30 'Ηχώ των γεγονότων

17.35 'Ο Μπαρμπα Μιτούσης
17.50 Λίγο απ' όλα
18.00 Ζωόραμα.
18.25 Πώς θα επιζήσης

18.45 Μάγισσα
19.15 'Ηχώ των γεγονότων

19.30 Σύγχρονα προβλήματα
19.50 'Ελαφρά μουσική

20.00 'Από τον κόσμο της επιστήμης
20.30 'Η ταβέρνα
21.00 Κέφι και τραγούδι
21.30 'Ηχώ των γεγονότων

22.00 'Αγρια Δύση (Α)
22.50 Τον καιρό εκείνο
23.45 'Ηχώ των γεγονότων

24.00 Τέλος του προγράμματος

Ο ΙΑΤΡΟΣ
ΕΜΜΑΝ Κ. ΧΑΡΑΛΑΜΠΑΚΗΣ
Δέχεται εις τό 'Ιατρείον του επί τής οδού Ζωγράφου 12 έναντι Περ. Διοικήσεως Κρήτης. Παρά την πλατεία Δασκαλογιάννη Τηλ. 222363

ΔΙΑΘΕΤΩ
'Ελαοειδωρύλλια, λεμονιές πορτοκαλιές μανδραρινιές, κίτρι ές βερυκοκκιές υπερπρώτες άμυγδαλιές Τέζας Ροδακινιές Καρυδιές κλπ. 'Επίσης διαθέτω σπορικά πάσης φύσεως Παύλος Χαλκιαδάκης Καμαράκι 131 τηλ. 283-648.

ΜΑΘΗΜΑΤΑ - ΓΕΡΜΑΝΙΚΗΣ
Κυρία Γερμανίς την καταγωγήν διδίδει εις την οικίαν της, μαθήματα Γερμανικής εις μαθητριάς.
Πληρ. τηλεφώνων 220270.

Χειμερινός ΟΡΦΕΥΣ Θερινός
Σήμερα
12 ΧΡΥΣΕΣ ΓΥΝΑΙΚΕΣ
Τόνη Κένταλ Μπράντ Χάρρις

"ΗΛΕΚΤΡΑ"
Τηλ. 282-254
Σήμερα από ώρα 4 μ.μ.
ΣΥΜΜΟΡΙΑ ΕΡΑΣΤΩΝ
Ντίνος 'Ηλιόπουλος Μάρω Κοντού

ΚΡΟΝΟΣ
Σήμερα παραστάσεις από ώρα 4
ΤΟ ΗΜΕΡΟΛΟΓΙΟΝ ΕΝΟΣ ΓΥΜΝΙΣΤΟΥ
Αύστηρως 'Ακατάλληλον

ΚΙΝΗΜΑΤΟΓΡΑΦΟΙ
ΝΤΟΡΕ
'Αδίστακτος τιμωρός
ΑΣΤΟΡΙΑ
'Ός την τελευταία στιγμή
ΗΛΕΚΤΡΑ
Συμμορία έραστών
ΑΠΟΛΛΩΝ
'Ιδιαίτερες αδυναμίες
ΚΡΟΝΟΣ
Τό ημερολόγιον ενός γυμνίστου
ΟΡΦΕΥΣ
12 χρυσές γυναίκες
ΟΛΥΜΠΙΑ
'Αναστολή 7 ημερών

ΦΑΡΜΑΚΕΙΑ
ΔΙΑΝΥΚΤΕΡΕΥΟΝ
ΚΑΘ' ΟΛΗΝ ΤΗΝ ΝΥΚΤΑ
'Αλικη Πρωιμήκηρη
Διασκευασμένο μέχρι 12ης μεσοκτύου
Ματζαπετάκης

ΔΙΗΜΕΡΟΥΣΑΙ ΚΑΙ ΔΙΑΝΥΚΤΕΡΟΥΣΑΙ ΚΛΙΝΙΚΑΙ
'Ιπποκράτειον Θεραπευτήριον Παθολογικά
'Ιπποκράτειον Θεραπευτήριον Χειρουργικά
'Αγ. Γεώργιος Οφρ)κά
'Αγ. Νεκτάριος Νευρ)κά
'Επιτομία της Γκούρας 'Οφ
βαθολογικά Γκούρας 'Οφ
Συγγελλάκη ΟΡ.Λ.
Ευαγγελισμός Κωφ)κά
Μεγαλόχαρη Γυν)κά

ΕΦΗΜΕΡΟΥΝΤΕΣ ΙΑΤΡΟΙ
Βαρούχας Εύαγγελος Παθολογος οδός 'Ανδρόγαυ τηλεφώνων 283-254
Παθιασική

ΣΥΓΚΟΙΝΩΝΙΑΙ ΑΒΡΟΠΟΡΙΚΑΙ
'Αφίξις 7.50' 14.25, 18.05
22.05 16.35.
'Αναχώρησις 8.25, 15.05', 18.40' 22.45'

ΜΕΤΑΦΟΡΑ ΙΑΤΡΕΙΟΥ
'Ο Νευρολόγος - ψυχίατρος ΤΣΑΠΑΚΗΣ ΙΩΑΝΝΗΣ, μετεφέρθη επί τής πλατείας Κορνάρου (Βαλιδέ Τζαμί) εις την νέα πολυκατοικία. Τηλ. 'Ιατρείου 286346 τηλ. Κλινικης 280830.

ΣΥΓΧΡΟΝΟΝ ΑΚΤΙΝΟΛΟΓΙΚΟΝ ΕΡΓΑΣΤΗΡΙΟΝ
ΕΜΜ. Ι. ΤΣΙΓΚΙΡΛΗ
Πλατεία Κορνάρου (Βαλιδέ Τζαμί) παραπλεύρως Φαρμακείου ΜΑΤΖΑΠΕΤΑΚΗ.
Τηλέφ. Ιατρείου 289 915
Τηλέφ. οικίας 289 916

ΜΑΙΡΗ Δ. ΚΑΒΑΛΛΑΡΗ
ΠΑΙΔΙΑΤΡΟΣ
'Επιμελήτρια Βενιζελείου Νοσοκομείου
ΔΕΧΕΤΑΙ επί τής οδού Πεδιάδος 10 (παραπλεύρως «ΗΛΕΚΤΡΑ») α' δρόμος, καθ' έ κάστην 5-7.30 μ.μ. πλην Σαββάτου Τηλ. 'Ιατρείου - οικίας 222-144.

Χ. Σ. ΓΙΑΜΑΛΑΚΗΣ
ΧΕΙΡΟΥΡΓΟΣ
'Επιμελήτης διαγνωστικού και θεραπευτικού 'Ινστιτούτου Πειραιώς ('Αντικαρκινικών) Τηλ. Νοση. 4516.233 οικ. 613.792
Ιατρείου 603.998

Τό Καστρινό **Εικοβιτεράριο**

Κινηματογράφος
Τι έργο θα διαλέξετε

—Δειλά —Δειλά ή άνοιξη άρχισε να κεντά τις πρώτες της θελονίες στον πράσινο καμβά του χειμωνιατικού τοπίου.

—Οι βραδυπορημένες μυγδαλιές οι ροδακινιές και τα ύποπυρμα τριαντάφυλλα συναντώνται αή τη πνήεποχή και άποτελούν τους άνοιξιότατους προπομπούς.

—'Εν τώ μεταξύ οι άπότομες μεταπτώσεις του καιρού έχουν τις συνημένες τους στην ύγεια των ανθρώπων.

—Κρυολογήματα και γρίππη θρικόκονται σε έξαρση κυρίως στα παιδιά, που είναι πιο ευαίσθητα στις καιρικές μεταβολές.

ΜΙΧ. ΣΦΑΚΑΚΗΣ
ΜΑΙΕΥΤΗΡ — ΧΕΙΡΟΥΡΓΟΣ — ΓΥΝΑΙΚΟΛΟΓΟΣ
Δέχεται εις τό Ιατρείον του εν 'Αθήναις επί τής οδού 'Ασκληπιδίου 7 τηλ. 617149.

Η ΗΕΡΜΙΝΑ ΣΤΟ "ΖΟΡΜΠΑ"



Τό χορευτικόν κέντρον «ΖΟΡΜΠΑΣ» έξησφάλισε για λίγες ημέρες ένα αξιόλογο πρόγραμμα με επικεφαλής την διεθνούς φήμης χορεύτρια ΗΕΡΜΙΝΑ ή όποια με τέλεια τεχνική αποδίδει διάφορες χορογραφίες. Την παιασιώνει ή γνωστής ζονγκλερ — ταχυδακτυλουργός και χορευτής ΓΙΩΡΓΓΟΣ ΠΛΑΤΗΣ, ένν έλαφρολαϊκές επιτυχίες αποδίδουν ή ΛΙΑΝΑ ΓΙΩΡΓΓΟΥΛΑ και ή ΛΙΤΣΑ ΤΖΑΝΕΤ.

'Επίσης ως είναι γνωστόν στο «ΖΟΡΜΠΑ» άρχισε τις έμφανίσεις του ένας νέος συμπολιτής μας τραγουδιστής ή ΑΝΔΡΕΑΣ ΔΙΛΒΟΗΣ ή όποιος σμειώνει κάθε βράδυ πρωτοφανή θρίαμβον και καταχειροκροτείται από την πολυπληθή πελατεία του πολυτελοφς κέντρον.

Σινέ ΑΠΟΛΛΩΝ
Σήμερα από ώρα 4. μ.μ.
ΙΔΙΑΙΤΕΡΕΣ ΑΔΥΝΑΜΙΕΣ
Γκρύνετ Μόλβικ

ΑΤΜΟΠΛΟΙΑ
Κ. ΕΥΘΥΜΙΑΔΗ
τά ΦΕΡΡΥ-ΜΠΩΤ
ΜΙΝΩΣ ΚΑΙ ΣΟΦΙΑ
'Αναχωρούν έξ 'Ηρακλειου δια Πειραιά καθημερινώς και εναλλάξ την 6.30' μ.μ.

Πληροφορία και κρατήσεις θέσεων 286450 — 286550 — 282706
Τηλέφωνα διευθύνσεως 283777 — 286388

ΕΥΘΥΚΩΣΤΑ II
'Αναχωρεί εκάστην Τετάρτην και Παρασκευήν 6 μ.μ. ακριβώς κατ' ευθείαν δια Πειραιά.

'Ελάχιστες είναι οι ταινίες που παρουσιάζουν ενδιαφέρον, από πρώτο μέρος τής εβδομάδος αυτής.

«'Αδίστακτος τιμωρός» (ΝΤΟΡΕ) : 'Εγχερωμο γουέστερν 'Ιταλικής παραγωγής.

'Η ταινία έχει σκηνοθετηθή πολύ καλά από τον Τζόρτζιο Κρισταλλίνι, ένν υπέροχοι στους πρώτους ρόλους είναι οι Πητερ Λή Λάρενς, 'Εβελιν Στιούαρτ και Ρόλετ Μπάλντουιν.

«'Ιδιαίτερες αδυναμίες» ΑΠΟΛΛΩΝ
'Εγχερωμη έρωτική Σουηδικής παραγωγής.

«'Αδίστακτος τιμωρός» (ΝΤΟΡΕ) : 'Εγχερωμο γουέστερν 'Ιταλικής παραγωγής.

«'Αδίστακτος τιμωρός» (ΝΤΟΡΕ) : 'Εγχερωμο γουέστερν 'Ιταλικής παραγωγής.

«'Αδίστακτος τιμωρός» (ΝΤΟΡΕ) : 'Εγχερωμο γουέστερν 'Ιταλικής παραγωγής.

«'Αδίστακτος τιμωρός» (ΝΤΟΡΕ) : 'Εγχερωμο γουέστερν 'Ιταλικής παραγωγής.

«'Αδίστακτος τιμωρός» (ΝΤΟΡΕ) : 'Εγχερωμο γουέστερν 'Ιταλικής παραγωγής.

«'Αδίστακτος τιμωρός» (ΝΤΟΡΕ) : 'Εγχερωμο γουέστερν 'Ιταλικής παραγωγής.

«'Αδίστακτος τιμωρός» (ΝΤΟΡΕ) : 'Εγχερωμο γουέστερν 'Ιταλικής παραγωγής.

«'Αδίστακτος τιμωρός» (ΝΤΟΡΕ) : 'Εγχερωμο γουέστερν 'Ιταλικής παραγωγής.

«'Αδίστακτος τιμωρός» (ΝΤΟΡΕ) : 'Εγχερωμο γουέστερν 'Ιταλικής παραγωγής.

«'Αδίστακτος τιμωρός» (ΝΤΟΡΕ) : 'Εγχερωμο γουέστερν 'Ιταλικής παραγωγής.

«'Αδίστακτος τιμωρός» (ΝΤΟΡΕ) : 'Εγχερωμο γουέστερν 'Ιταλικής παραγωγής.

«'Αδίστακτος τιμωρός» (ΝΤΟΡΕ) : 'Εγχερωμο γουέστερν 'Ιταλικής παραγωγής.

«'Αδίστακτος τιμωρός» (ΝΤΟΡΕ) : 'Εγχερωμο γουέστερν 'Ιταλικής παραγωγής.

«'Αδίστακτος τιμωρός» (ΝΤΟΡΕ) : 'Εγχερωμο γουέστερν 'Ιταλικής παραγωγής.

ΘΕΜΑΤΑ: ΠΑΛΙΑ ΚΑΙ ΣΥΓΧΡΟΝΑ
ΣΥΝΕΧΕΙΑ ΚΑΙ ΑΠΑΝΤΗΣΗ
(Στό θέμα τής περασμένης Τρίτης: Κωνσταντίνος και 'Ιουλιανός)

Τού κ. 'Ελευθ. Κορνάρου, καθηγητού

'Η άποψη ενός καλού ασχολητή πάλι στα δσα γράφτη καν την περασμένη Τρίτη (Κωνσταντίνος και 'Ιουλιανός), πραγματικά με άσχημάς: «'Ο 'Ιουλιανός πάλασε για τον παλιό θεό, άβησασμένος από έσα αιώνα διχασμένο, κατακοιμηθισμένο από τις αϊρέσεις. 'Α ηβασμένος από παταπούς ανταγωνισμούς για την έξουσία, άσφισσασμένος από τό όργανα μένο έγκλημα, μά κι άκόμη άπό τήν έκμετάλλευση και τήν κοπήλεια που γίνονταν στό θεό τής αγάτης. 'Ακόμη γιατί ή άμφιβολία τόν έκαγε σχετικά με τήν επικράτηση του και νούργιου Θεού, μά και όδίσος ό 'Ιουλιανός υπήρξε ένας άνθρωπος με δείγματα πνευματικής αυτάρκειας που σαν ίδιότερο χαρακτηριστικό τής είναι ή άμφιβολία, μά έννοια που χαρακτηριακά τονίζει τόν έλευθερο άνθρωπο. Λέω πόκιμη άμφιβίασε μά τέθρια γνώμη, γιατί, αλήθεια, και δεν τήν έλα δει σαν άποψη σε κανένα γραφό άπ' όσα έχω διαβάσει σχετικά με τό Βυζάντιο και 'Ιβιαίτερας για τόν 'Ιουλιανό άπό τήν μά, μά και γιατί ό ίδιος ποτέ δεν τήν έλα συλλάβει

Δέν μπορούμε όμως να δικαιολογήσουμε τήν στάση του όχι πιά σαν πρόσωπο άλλα σαν αυτοκράτορα, που σημαίνει σαν υπεύθυνον για τις τύχες πολλών ανθρώπων ανθρώπων. Πάνω κεί διασφονόμε και έπιμενούμε: άγνόησε τους καιρούς του. Μπορούμε μάλιστα να κάνουμε ένα θέμα άκόμησά μερα να προχωρήσουμε: 'Ο άνθρωπος μάς έποχης και μά λιστα μεταβατικής καικάτα νό νέπεια συγκλονιστικής αύτό του περιμένον από τήν έξουσία δεν είναι τό άγονο πισωγύρισμα, ό διασμός του παρελθόντος. Είναι ή άξιοποίηση των θετικόν στοιχείων του παρελθόντος, ή ρεαλιστική αντιμετώπιση του παρόντος, ή εύστοχη οικοδόμηση του μέλλοντος. Νο μίζω πός ό 'Ιουλιανός ήταν έξω απ' όλα. Κρίμα, αλήθεια, γιατί έλεγε όλες τις δυνατές τες ώς ήταν μέσα σ' όλα.

ΑΛΙΚΗ ΣΟΥΡΙΑΔΑΚΗ
ΧΕΙΡ. ΟΔΟΝΤΙΑΤΡΟΣ
Δέχεται εις τό 'Ιατρείον της εντός τής «Πολυκλινικης» από 8 1)2 - 1 1)2 π.μ. 4 1)2-8 μ.μ.
Τηλ. 'Ιατρείου 221107
Τηλ. Οικίας 283890

ΓΕΩΡΓ. Μ. ΣΤΡΑΤΗΓΑΚΗΣ
Χειρουργός — 'Ορθοπεδικός
Διδάκτωρ Πανεπιστημίου 'Αθηνών
'Ιατρείον Δελμιόρακου 4 κ' άθεν ξενοδοχείου 'Ηράκλειου τηλ. 280-812

ΑΝΑΛΑΜΒΑΝΟΜΕΝ
Τήν κατασκευήν ή επίβλεψιν παντός έργου ιδιωτικού ή δημοσίου.
Κάμνομεν εύκολίας πληρωμής
Δεχόμεθα προτάσεις αντιπαροχής
ΤΕΧΝΕΜ Ο.Ε.
Βικέλα 2ος όροφος (Βαλιδέ Τζαμί) τηλ. 288624

ΝΕΑ ΔΙΕΥΘΥΝΣΙΣ
SERVICE ΕΛΑΣΤΙΚΩΝ
ΠΕΤΡΑΚΗ
(ΒΟΥΛΚΑΝΙΣΤΕΡ)
ΓΩΝΙΑ ΛΕΩΦ. Ν. ΠΛΑΣΤΗΡΑ 103 - ΣΤΡΑΤΗΓΟΥ ΒΑΣΙΟΥ (ΠΑΡΑ ΤΗΝ ΧΑΝΙΟΠΟΡΤΑ)
ΑΝΕΤΟΣ ΣΤΑΘΜΕΥΣΙΣ (25 μ. πρόσφυς)
ΑΥΤΟΜΑΤΑ ΗΛΕΚΤΡΟΚΙΝΗΤΑ ΜΗΧΑΝΗΜΑΤΑ έξαγωγής - τοποθετήσεως και έπισκευής έλαστικων.
ΗΛΕΚΤΡΟΝΙΚΑΙ ΖΥΓΟΣΤΑΘΜΙΣΕΙΣ έλεγχος έμπροσθίου συστήματος ΦΟΡΤΗΓΩΝ και ΕΠΙΒΑΤΙΚΩΝ ΑΥΤΟΚΙΝΗΤΩΝ.
ΠΛΗΡΗΣ ΕΤΟΙΜΟΠΑΡΑΔΟΤΟΝ ΔΙΑΣΤΑΣΟΛΟΓΙΟΝ καινούργων έλαστικων εις ποικιλίαν τύπων δι' όλα τα τροχοφόρα.
Service καθώς και Ζυγοσταθμίσεις δια τα καινούργη έλαστικά ΔΩΡΕΑΝ.
ΣΥΝΕΧΕΣ ΩΡΑΡΙΟΝ ΕΡΓΑΣΙΑΣ ΑΝΟΙΚΤΟΝ ΚΥΡΙΑΚΑΣ ΚΑΙ ΕΟΡΤΑΣ
ΣΩΣΤΗ ΚΑΙ ΓΡΗΓΟΡΗ ΕΞΥΠΗΡΕΤΗΣΙΣ

WEGA
ΤΗΛΕΟΡΑΣΕΙΣ FUME & ΠΑΝΟΡΑΜΙΚΕΣ 24" (ΙΝΤΣΟΝ) ΑΥΤΟΜΑΤΟΥ ΗΛΕΚΤΡΟΝΙΚΗΣ ΕΠΙΛΟΓΗΣ ΣΤΑΘΜΩΝ

ΘΕΟΔΩΡΑΚΗΣ - ΚΟΥΤΡΑΚΗΣ
Τηλέφ. 283318 ΜΕΓΙΝΤΑΝΙ
ΕΥΚΟΛΙΑΙ ΠΛΗΡΩΜΗΣ

ΝΕΟ ΚΑΤΑΣΤΗΜΑ ΓΟΥΝΑΡΙΚΩΝ



Προχθές Κυριακήν έγινόντο τά έγκαινία ενός νέου καταστήματος Γουναρικών εις τήν πόλιν μας τού οικου «Α. ΣΒΟΥΡΑΚΗΣ & ΥΙΟΣ». Άνωτέρω στιγμή ότυπον από τόν άγιασμόν.

Φωτογραφία: Β. ΔΡΟΣΟΥ

Άστυνομικό διάγγελμα

Η ΚΑΤΑΡΑ ΤΟΥ ΜΕΝ-ΧΕΡ-ΡΑ ΤΗΣ ΑΓΚΑΘΑ ΚΡΙΣΤΙ

Εγώ δέν κατάλαβα τί μου έλεγε ο Πουαρύ και γιά τά τόν σώμα ώρμησα και στάθηκε άνά μεσά του και στόν γιάτρο. Ο μωχ ή γρήγορη κίνηση τού γι ατρού είχε άλλη έννοια. Τό χέρι του πήγε κατ' εύθειαν στό στόμα του και πρίν προφτάσουμε νά τόν σταματήσου με, έπεφτε κάτω. Ήταν νεκρός. Μιά μυρωδιά πικρα μύδου άπλώθηκε στή σκηνή.

ρόταν πός ο νεκρός Μπαλάμπ νερ είχε κάποιον φίλο στήν Αίγυπτο, από τόν όποιο μπο ρούσε νά δαξειστέ χρήματα. Τό πρώτο πού θά σκεπτόταν κανείς ήταν ο θεός του, όμως έμένα μού φάνηκε πός έν έννο ούσε αυτόν θά τό έλεγε ξεκά θωρα. Ή φράση αύτή ύπονοεί κάποιον φίλο του, ή κάτι άνά κάποιον Παρ' όλα αυτά, όμως, έβρισκε άρκετά χρήματα νά πάη μέχρι τήν Αίγυπτο και εδó ζή τησε από τόν θεό λεπτά πού τού άρνήθηκε καταγορηματικά έκείνος Παρ' όλα αυτά, όμως, βρήκε λεπτά ό νέος γιά νά πέρ η τό εισιτήριό του νά γυρίση πίσω στήν Άμερική. Αυτό ύποθώλναι πός τά πήρε από

κάπου άλλου. Πρέπει νά είχε κάποιον πού τού δόνασε χρή-ματα εδó! —Τραγημένο από τά μολ-λιά είπα εγώ κουνώντας τό κε φάλι μου. —Ναι, Χάστινγκς. Άλλά μήν ξεχνάς πός πρέπει νά τά προσέχη κανείς όλα. Παραδείγ ματος χάρη, ύπάρχουν έκαρά σεις πού τίς λέμε και τίς παίρ νουν οι άλλοι με τήν μεταφορική τους έννοια. Έχουμε συνη θισει έτσι. Νά όταν ό νέος έ πηρε τήν φράση: «Είμαι λε πρίς» όλοι τό πήραμε μεταφο ρικά. Κανείς δέν ύποψιάστηκε πός πραγματικά τό έννοούσε. —Τι; ΑΥΡΙΟΝ τό ΤΕΛΟΣ

Μικράι Άγγελιαί

- ΖΗΤΟΥΝΤΑΙ οικιακή βοηθός από ν.αρό ζευγάρι με ένα παι δί. Μισθός μέχρι 2000. Πληρο φορίαί τηλ. 286-203.
ΖΗΤΟΥΝΤΑΙ άδελφάι νοσο κόμια διά τήν Γενικήν Κλινικήν «ΜΕΓΑΛΟΧΑΡΗ» βορος έργα σία μισθός ίκανοποιητικός. Πληροφορίαί τηλ. 283-480και 286-224 κ. Παναγιωτάκην 'Ια τρών.
ΖΗΤΟΥΝΤΑΙ μικρός διά κα-φε-είον. Πληροφορίαί Μάχης Κρήτης 2.
ΠΩΛΟΥΝΤΑΙ εις Ιεράπετραν έκτασιε κατάλληλος διά τομα τοκαλλίεργον με 40 έλαια δένδρα πηγάδι με δρονον νερό πός έκτελλεσιν. Πληρ. παρ ήμιν τηλ. 282625 και 281634
ΠΩΛΕΙΤΑΙ άκίνητον γυναικόν έκτ. 330 τ.μ. με κτίσματα χρησιμοποιούμενα ως κατοική αν παρά τόν Συν)μόν Δημη τριού επίπρονομοιούχου θέσεως εις τήν έκκαίριας. Πληροφο ραί τηλ. 283-730.
ΠΩΛΕΙΤΑΙ οικία καινούργη με τόν άέρα εις Ασν δροφον έντός πόλεως. Πληροφο ραί τηλ. 281-585 από όρα 4—7 μ.μ. και 284-463 συνεχώς.
ΠΩΛΕΙΤΑΙ οικόπεδον εις "Άγιον 'Ιωάννην εις έξαιρετικήν θέσιν έκτάσεως 2000 μ.ή 1000 μ. Πληροφορίαί τηλέφ. 282-033.

ΙΩΑΝΝΗΣ ΧΡ. ΣΜΠΟΚΟΣ ΧΕΙΡΟΥΡΓΟΣ

Δέχεται και χειρουργεί εις τήν πλήρως άνακαινισθείσαν Κλινικήν «ΑΓ. ΠΑΝΤΕΛΕΗ-ΜΩΝ» (Ι.Ν. Μπαλτζάκη) — όδός Σομερλή 2 άνακαθών τήν έπιστημονικήν διεύθυνσιν ταύτης

ΤΕΧΝΙΤΗΣ κουφομάτων (ζυλουργός) ζητεί έργασιαν.

Πληροφορίαί εις τά γραφεία μας κ. Παπαδάκην τηλ. 282-625.

ΠΩΛΟΥΝΤΑΙ

ΠΩΛΕΙΤΑΙ εις Ιεράπετραν έκτασιε κατάλληλος διά τομα τοκαλλίεργον με 40 έλαια δένδρα πηγάδι με δρονον νερό πός έκτελλεσιν. Πληρ. παρ ήμιν τηλ. 282625 και 281634
ΠΩΛΕΙΤΑΙ άκίνητον γυναικόν έκτ. 330 τ.μ. με κτίσματα χρησιμοποιούμενα ως κατοική αν παρά τόν Συν)μόν Δημη τριού επίπρονομοιούχου θέσεως εις τήν έκκαίριας. Πληροφο ραί τηλ. 283-730.
ΠΩΛΕΙΤΑΙ οικία καινούργη με τόν άέρα εις Ασν δροφον έντός πόλεως. Πληροφο ραί τηλ. 281-585 από όρα 4—7 μ.μ. και 284-463 συνεχώς.
ΠΩΛΕΙΤΑΙ οικόπεδον εις "Άγιον 'Ιωάννην εις έξαιρετικήν θέσιν έκτάσεως 2000 μ.ή 1000 μ. Πληροφορίαί τηλέφ. 282-033.

ΠΩΛΕΙΤΑΙ τόνος Τεχσο-λοδικής κατασκευής ΤΟΣ μοντέλο 1956 άποστάσεως κέν τρων 1.500 και διαμέτρου 400 χιλ. εις άρίστην κατάστα-σιν άντι 50.000 δρχ. μετρη-τοίς. Πληροφορ. Λεωφ. Κνω-σαύ 90.

ΠΩΛΕΙΤΑΙ οικόπεδον 500 περίπου τμ. καλυμμένο με ένα κατάστημα επί τής όδου 'Ολύ μπου (Συν)μόδος Δημητρίου). Πληροφορίαί τηλ. 285-415. κ. Ευάγγελον Κούρτην άρα μη έργασίας.

ΠΩΛΟΥΝΤΑΙ δύο κομπρε-σέρ κατάλληλα διά καΐκια και διά νταμάρια. Επίσης και πλά στιγγες εις άρίστην καταστά-σιν. Πληροφορίαί τηλ. 287-498

ΠΩΛΕΙΤΑΙ επιχείρησις πα ντοπωλείου πλήρως εξοπλισμέ-νον πελατεία εξηραλλομένη λόγω άνακαρτήσεως. Πληροφο ραί τηλ. 286-992 12—2 μ.μ.

ΠΩΛΕΙΤΑΙ μοτοποδηλάτον μάκρας «Φλαρέτ» 3 ταχυτήτων έλαφράς μεταχειρισμένον άλ-λα εις άρίστην κατάστασιν, μο ντέλο 1971. Πληροφορίαί τηλέ φων 287-783.

ΠΩΛΕΙΤΑΙ λαμπρή εις άρίστην κατάστασιν. Πληροφ. τηλ. 286-607.

ΠΩΛΟΥΝΤΑΙ δύο χρηματο-κιβώτια βαρέου τύπου Βιενέ-ζικα σε άρίστην κατάστασιν, και με σιδερένιες βάσεις. Κά-νον και γιά έκκλησιες και γιά σσαδρές επιχείρησεις. Τηλέφ. 287-498.

ΕΝΟΙΚΙΑΖΟΝΤΑΙ

- ΕΝΟΙΚΙΑΖΟΝΤΑΙ δύο δω ματία έσωτερικά διά έργνην. Πληροφορίαί έντός όδός Βικέ-λα 13 τηλ. 283-875.
ΕΝΟΙΚΙΑΖΕΤΑΙ δωμάτιο επίπλωμένο. Πληροφορίαί τη λέφωνο 282-870.
ΕΝΟΙΚΙΑΖΕΤΑΙ όίλλα εις "Άγιον 'Ιωάννην 4 δωματίων, χάλ μεγάλης κουζίνας μεγά-λου κήπου με σπαροφόρα δέν δρα Πάρκινγκ τηλεφώνον κλπ. Πληροφορίαί τηλ. 282-073 και 289-375.
ΕΝΟΙΚΙΑΖΕΤΑΙ ήμιόπουε ανέκτάσεως έκάτον τετρ. με τρακεϊμένο άνωθεν Γυμνα-στηριον πλησίον (Σινέ Στάδιον) κατάλληλον δι' έργαστήριον άγγειοπλαστικής ή γυψίων. Έντός αύτου ύπάρχουν έγκα-ταστάσεις άγγειοπλαστικής και καμίνι. Πληροφορίαί τηλ. 285-634 και 285-307.
ΕΝΟΙΚΙΑΖΕΤΑΙ διαμέρι-σμα ενός δωματίου κουζίνας και λουτρού κείμενον πλησίον Χαλιώπορτας. Πληροφορίαί τη-λέφ. 286-432 και 285-634.
ΕΝΟΙΚΙΑΖΕΤΑΙ επίπλω-μένο μικρόν ανεξάρτητον δια μέρισμα, άποτελούμενον από ένα δωμάτιον χάλ κουζίνα λου τρώ κείμενον πλησίον Ένωσε-ως Σουλτανοπαργαζών. Πλη ροφορίαί τηλ. 286-432 και 285-634.
ΕΝΟΙΚΙΑΖΕΤΑΙ διαμέρι-ο μα δύο δωματίων επί τής γωνί-ας τών όδών 1866 και Γιαννι-τοών. Πληροφορίαί τηλέφωνον. 283-507.
ΕΝΟΙΚΙΑΖΕΤΑΙ γωνιαίον νε-όδητον κατάστημα κείμενον επί τής όδου Ταξιάργου Μαρ κοπούλου αριθμ. 25 Έναντι ά-γίου Ματθαίου μετά παταρίου έκτάσεως 75 τ.μ. Πληρ. τηλ. 283879 ή 285.524

ΑΝΤΡΕ ΚΛΑΡΙΣ ΤΟ ΚΡΥΣΤΑΛΛΙΝΟ ΜΑΤΙ

29ον
Ο Λατούρ έπρότεινε:
—Πώς έξω κύριε θά μπορέ-σουμε νά μιλήσουμε καλύτερα.
—Όχι κύριε μου άπεκρίθη ό δουλευτής. Οά έξηγηθούμε έ δώ πού είμαστε μόλις γίνη δι-άλλημα. Έτσι δέν θ' άνησυχή-σασμε κανένα.
—Μά...
—Μην έπιμένεις εθροπάκο μου, γιατί δέν σ' άφήνω νά τό κουλήσεις από δώ μέσος.
Και πούσεως τόν Λατούρ ά-πό τόν γιακά με τήν σταθερή άπόφασι νά μη τόν άφήσηπρίν γίνη διάλειμμα.
Πός ο Λατούρ ήνεχτο νά μένη σε μία τέτοια στάσι και ίδίως έμπρός σε μία γυνάικα, στήν όποιαν έκαμε τόν γενναίον πού τής προσέφερε τήν προ-στασί του σε μία γυνάικα, πού γιά πρώτη φορά έπρόσεχε τήν όμορφιά της. Τήν έβλεπε όπως ήταν άραια και ή σοβα-ρή αύτή όμορφιά τού άρεσε πο-λύ.

29ον
Ο Λατούρ έπρότεινε:
—Πώς έξω κύριε θά μπορέ-σουμε νά μιλήσουμε καλύτερα.
—Όχι κύριε μου άπεκρίθη ό δουλευτής. Οά έξηγηθούμε έ δώ πού είμαστε μόλις γίνη δι-άλλημα. Έτσι δέν θ' άνησυχή-σασμε κανένα.
—Μά...
—Μην έπιμένεις εθροπάκο μου, γιατί δέν σ' άφήνω νά τό κουλήσεις από δώ μέσος.
Και πούσεως τόν Λατούρ ά-πό τόν γιακά με τήν σταθερή άπόφασι νά μη τόν άφήσηπρίν γίνη διάλειμμα.
Πός ο Λατούρ ήνεχτο νά μένη σε μία τέτοια στάσι και ίδίως έμπρός σε μία γυνάικα, στήν όποιαν έκαμε τόν γενναίον πού τής προσέφερε τήν προ-στασί του σε μία γυνάικα, πού γιά πρώτη φορά έπρόσεχε τήν όμορφιά της. Τήν έβλεπε όπως ήταν άραια και ή σοβα-ρή αύτή όμορφιά τού άρεσε πο-λύ.

29ον
Ο Λατούρ έπρότεινε:
—Πώς έξω κύριε θά μπορέ-σουμε νά μιλήσουμε καλύτερα.
—Όχι κύριε μου άπεκρίθη ό δουλευτής. Οά έξηγηθούμε έ δώ πού είμαστε μόλις γίνη δι-άλλημα. Έτσι δέν θ' άνησυχή-σασμε κανένα.
—Μά...
—Μην έπιμένεις εθροπάκο μου, γιατί δέν σ' άφήνω νά τό κουλήσεις από δώ μέσος.
Και πούσεως τόν Λατούρ ά-πό τόν γιακά με τήν σταθερή άπόφασι νά μη τόν άφήσηπρίν γίνη διάλειμμα.
Πός ο Λατούρ ήνεχτο νά μένη σε μία τέτοια στάσι και ίδίως έμπρός σε μία γυνάικα, στήν όποιαν έκαμε τόν γενναίον πού τής προσέφερε τήν προ-στασί του σε μία γυνάικα, πού γιά πρώτη φορά έπρόσεχε τήν όμορφιά της. Τήν έβλεπε όπως ήταν άραια και ή σοβα-ρή αύτή όμορφιά τού άρεσε πο-λύ.

29ον
Ο Λατούρ έπρότεινε:
—Πώς έξω κύριε θά μπορέ-σουμε νά μιλήσουμε καλύτερα.
—Όχι κύριε μου άπεκρίθη ό δουλευτής. Οά έξηγηθούμε έ δώ πού είμαστε μόλις γίνη δι-άλλημα. Έτσι δέν θ' άνησυχή-σασμε κανένα.
—Μά...
—Μην έπιμένεις εθροπάκο μου, γιατί δέν σ' άφήνω νά τό κουλήσεις από δώ μέσος.
Και πούσεως τόν Λατούρ ά-πό τόν γιακά με τήν σταθερή άπόφασι νά μη τόν άφήσηπρίν γίνη διάλειμμα.
Πός ο Λατούρ ήνεχτο νά μένη σε μία τέτοια στάσι και ίδίως έμπρός σε μία γυνάικα, στήν όποιαν έκαμε τόν γενναίον πού τής προσέφερε τήν προ-στασί του σε μία γυνάικα, πού γιά πρώτη φορά έπρόσεχε τήν όμορφιά της. Τήν έβλεπε όπως ήταν άραια και ή σοβα-ρή αύτή όμορφιά τού άρεσε πο-λύ.

ΑΔΕΛΦΑΙ ΝΟΣΟΚΟΜΟΙ
Ζητούνται παρά τής κλινικής «Εύαγ γελισμός». Πληροφορίαί τηλ. 282000

Ο ΙΑΤΡΟΣ ΠΑΝ. ΣΠΑΘΡΑΚΗΣ
Έπανελεύθων εις 'Ηράκλειον δέχε-ται καθημερινώς εις τά Ιατρεία του. Α' Κυρίλου Λουκά-ρεως 17 (Πλατ. 'Αρ καδιου)πλησίον κλι νικής Βογιατζάκη και Μεγαλόχαρη. Β' 'Απολ. Ροδίου 27 πλησίον Ιερού ναού 'Αγ. Σοφίας Κλαζο μενών

ΙΩΑΝΝΗΣ ΜΠΑΤΖΑΚΗΣ
'Ιατρός Χειρουργός
Δέχεται εις τήν κλινι-κήν του 'Άγιος Παν-τελεήμων.

ΑΡΙΣΤ. ΧΑΤΖΗΔΑΚΗΣ
'Ιατρός — 'Ακτινολόγος
'Όδός Ραδαμάνθους 1 (Πλα-τεία 'Αγ. Μηνά) τηλ. 283-720

Ο κ. ΣΤΕΛΙΟΣ ΟΡΦΑΝΟΥΔΑΚΗΣ ΟΔΟΝΤΙΑΤΡΟΣ
'Εγκατεστάθη εις τό νέον Ιατρείον του με καινούργη σύγχρονον εξοπλισμόν, επί τής πλατείας Κορνάρου (Βαλιδέ Τζαμί) και εις τόν 3ον όροφον τής πολυκατοικίας Γιαλερά-κη.
'Εξυπρέπτοις με άσσανσέρ. Τηλέφωνον 283570.

ΓΕΩΡΓΙΟΣ ΚΟΗ. ΠΕΤΡΙΔΗΣ
χειρουργός
Διδάκτωρ Πανεπιστημίου 'Αθηνών.
Δέχεται και χειρουργή εις τήν Πολυκλινικήν 'Ηρακλεί-ου, Τηλ. κλινικής 282390 οικί-ας 286016

ΓΕΩΡΓΙΟΣ ΝΙΚΟΛΑΪΔΗΣ
'Ιατρός καρδιολόγος
Διδάκτωρ 'Ιατρικής Πανεπιστη-μίου 'Αθηνών.
'Ιατρείον: όδός 1821 άρ. 38 α' όροφος Τηλ. 221807 τηλ. οικίας 280.185

Ώραι έπισκέψεων: 8½ —1 π.μ. και 5—7 μ.μ.

PHILCO Ford MAYRH ΘΘΟΝΗ



Γιά σάς πού έχετε άπαιτήσεις. Αυτό πού ζητάτε καθαρή και έκκούραστη εικόνα ΜΑΥΡΗ ΘΘΟΝΗ πού προσατείται άποτελεσματικά τό μάτι κομψό έπιπλο πού όμορφαίνει τό σπίτι 'Αμερικανική τεχνική

Γενική 'Αντιπροσωπεία 'Ηρακλείου Κρήτης Γ. ΑΠΟΣΤΟΛΑΚΗΣ - Ε. ΧΑΤΖΗΔΑΚΗ Ε.Π.Ε. 62 Μαρτύρων 28 στάσις Λυρατζάκη - Καμινία τηλεφώνον 286.173

ΑΝΑΛΑΜΒΑΝΟΜΕΝ

Πάσης φύσεως κατασκευάς σε σκεπές Σπιτιών, 'Αποθηκών, 'Εργοστασίων, Πτηνοτροφίων κλπ.
Μέ Μεταλλικά ψαλιδόματα από σωλήνες, γωνίες τάφ, γωνίες Ντέξιον και Ξύλων.
ΠΛΑΚΕΣ από 'Ελενίτ, άλμινιο αύλακοτές και τραπεζοειδείς πλαστικές διαφανείς και σε μάτ όλων τών διαστάσεων.
ΜΙΧΑΗΛ ΣΕΡΔΑΚΗΣ
Τηλέφωνον 288—349

Συεργεϊου 'Επισκευής ΤΡΑΚΑΡΙΣΜΕΝΩΝ ΑΥΤΟΚΙΝΗΤΩΝ ΓΕΩΡΓΙΟΥ ΠΕΤΡΑ

Λ. Τίτου Γεωργιάδου 79 Τηλ. 284364

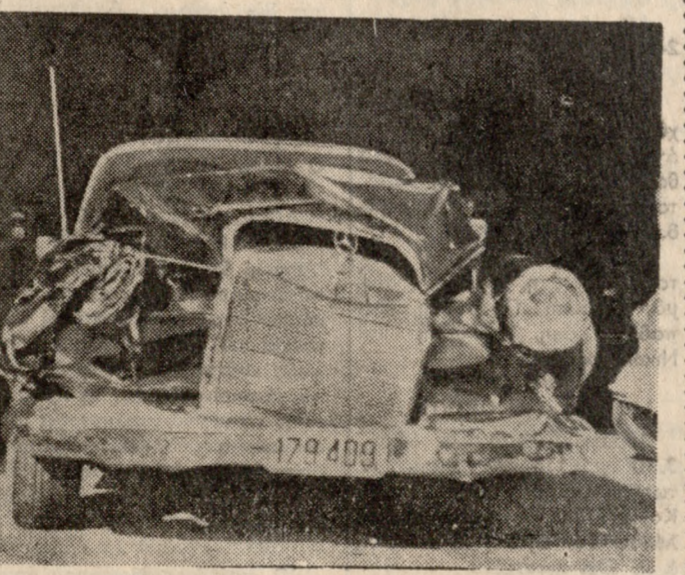

"Έτσι τώπηναν στό συεργεϊόν Γ. ΠΕΤΡΑ...

'Επισκευάζονται πάσης φύ-σεως όχήματα τρακαρισμέ-να.

Παραδίδονται εις καινούρ-γην κατάστασιν.

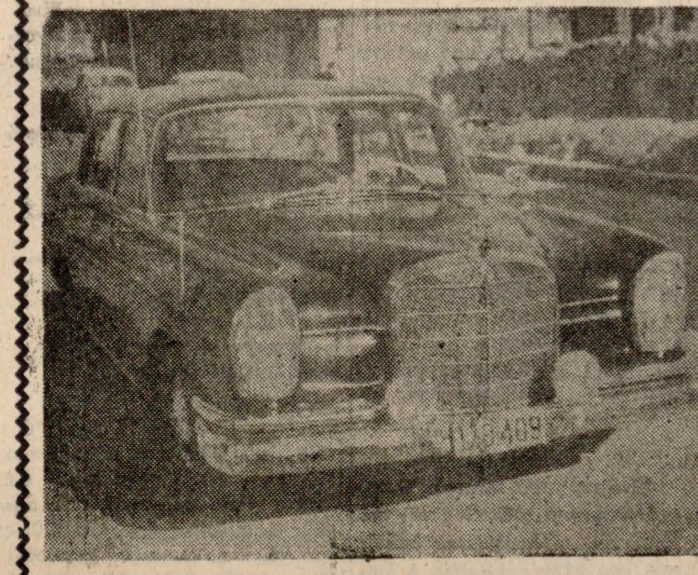

... Έτσι τό πηναν από τό συεργεϊόν Γ. ΠΕΤΡΑ

ΑΠΩΛΕΣΘΗ Ντισιέ καρτελλών πελατών από 25ης Αύγουστου έως πλατείας Κύπρου άνηκον εις τό Γραφεί-ον φορτηγών αυτοκι-νήτων 'Αλέκου Δανδά-λη. Παρακαλείται ό εύρών όπως τηλεφω-νηση εις τό 282137 ή 281781.

'Ο Στυλ. Έμμ. Άν-δρουλάκης 'Ιατρός Παθολόγος. Δέχε-ται εις τό 'Ιατρεί-ον του επί τής ό-δου Ζαγράφου 5 (Μέγαρον Περιφε-ρειακής Διοικήσε-ως Κρήτης 5ος ό-ροφος) παρά τή πλατεία Δασκαλο-γιάδων. 'Εξυπρέπτοις δι' 'Ασσανσέρ τηλέφ. 282-194.

