

ΩΝΙΜΟΙ ΟΙ ΑΡΡΑΒΩΝΕΣ

ΝΟΥΛΑ ΚΑΡΥΔΗΡΙΑ ΠΡΑΚΤΙΚΑΚΗ... Θερμά ητήρια.

ΝΝΗΣ ΠΙΤΣΙΔΙΑΝΟΣ ΓΕΡΨΙΣ ΜΑΝΟΥΡΑ... Θερμά αρτηρία.

ΠΙΣΚΕΨΕΙΣ Αί οικογένεια Πιτσιδιανού και Μανουρά θα δεχθούν συγχαρητήριους επισκέπτες εις την οικίαν Μανουρά την όην και 7ην Ιανουαρίου.

ΚΗΔΕΙΑ

Τόν προσφιλή μας σύζυγον πατέρα και αδελφόν ΒΑΣΙΛΕΙΟΝ Α. ΠΑΠΑΔΑΚΗΝ θανάτῳ χθές κηδεύομεν σήμερα Τετάρτην 3ην τρέχ. και ώραν 3 μ.μ. εκ τῆς οικίας μας κειμένης επί τῆς οδού Μαλικίου τῆ 10 και παρακαλοῦμεν τοὺς συγγενεὶς και φίλους ὅπως συνοδύσωσι τὴν ἐκφοράν τοῦ λειψάνου του.

Ἡ κενότατος ἀκολουθία θα φαλῆ εἰς τὸν ἱ. Ν. Ἀγ. Τίτου. Ἐν Ἡρακλείῳ τῆ 3ῆς Ιανουαρίου 1973 Οἱ τεθλιμένοι Ἡ σύζυγος: Καλλιόπη Παπαδάκη Τὰ τέκνα: Ἀγγελος και Ἀγγελία Παπαδάκη, Ἀντώνιος Παπαδάκης Οἱ ἀδελφοί: Καλλιόπη Διαλιγιῶν, Γεωργία και Ἀδὰμ Ἀδάμης, Ἰωάννης Ἀρμενάκης Ἡ μήτηρ Λευκὴ Ἀρμενάκη Οἱ λοιποὶ συγγενεὶς

ΚΙΝΗΜΑΤΟΓΡΑΦΟΙ
ΑΣΤΟΡΙΑ
Θίασος Μαίρης Χρονοπούλου
ΝΑΕΚ ΓΡΑ
Ὁ βιοστιθῆς στὴ στέγη ΝΤΟΡΕ
Δέρνω!! Σκίζω!! Σπᾶω!! ΚΡΟΝΟΣ
Ὁ Βασιλιάς Πέλε ὈΡΦΕΥΣ
Ἀνώμαλοι δολοφόνοι ΟΛΥΜΠΙΑ
Ἐπίσκεψις ἀπὸ τὴν πίσω πόρτα

ΔΕΡΟΠΟΡΙΚΑΙ ΣΥΓΚΟΙΝΩΝΙΑΙ
Ἀφίξεις εἰς Ἀθῆνας 06.55 -14.15 18.45
Ἀναχωρήσεις 07.35 14.15 19.25

ΔΩΡΕΑΙ
Τὸ Ἐνοριακὸν Φιλόπτερον ταμείον Ἀγίου Μηνᾶ κατέδωκε ἀντὶ στεφάνου δραχ. 1.000 ὑπὲρ τοῦ Ἰδρυμάτος Προστασίας Παιδιοῦ Ἰ.Α.Κ. εἰς μνήμην τῆς θανάτου ΓΕΩΡΓΙΟΥ ΤΖΕΔΑΚΗ μητρός τοῦ Παντῶ Ἀρχιμανδριτοῦ Θεοδωροῦ Τζεδακῆ ἱεροκήρυκος ἱ. Ν. Ἀγίου Μηνᾶ.

Μέλη τοῦ Διοικητικοῦ Συμβουλίου τῆς Ἐσπερικῆς Ἱεραποστολῆς Ἰ.Α.Κ. ὁ Ἀπόστολος Τίτος κατέδωκε ὑπὲρ τῆς Ἱεραποστολῆς Δραχ. 2.500 ἀντὶ στεφάνου εἰς μνήμην τῆς ἀειμνήστου Γεωργίας Β. Τζεδακῆ

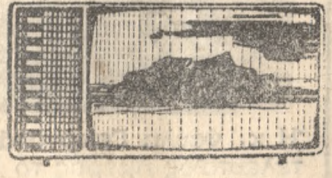

ΠΗΛΩΡΑΣΙΣ Β. Π. Ρ. Τ. ΤΕΤΑΡΤΗ 3 ΙΑΝΟΥΑΡΙΟΥ ΜΕΣΗΜΒΡΙΝΟ ΠΡΟΓΡΑΜΜΑ

- 12.57 Ἐναρξις Τὸ πρόγραμμά μας
- 13.00 Ἀπὸ μέρα σὲ μέρα
- 13.20 Ἡ παρούσα μας
- 13.50 Κάτι γιὰ τὴν γυναίκα
- 14.20 Ἀμεσὸς δράσις
- 14.45 Ἠχὸ τῶν γεγονότων 1
- 15.00 Λήξις
- ΕΣΠΕΡΙΝΟ ΠΡΟΓΡΑΜΜΑ**
- 17.00 Ἀκοῦτε διαλεκτὴ μουσικὴ
- 17.26 Ἐναρξις - Τὸ πρόγραμμά μας
- 17.30 Σ' ἕνα χαρούμενο ρυθμὸ
- 17.45 Στὴ χώρα τοῦ Ντισσεῦ
- 18.35 Χωροδίας
- 19.00 Ἠχὸ τῶν γεγονότων 2
- 19.15 Ἰπταμένη καλόγρια
- 19.40 Ἑλληνικὸς λαϊκὸς πολιτισμὸς καὶ παράδοσις
- 20.00 Ἡ Ταβέρνα
- 20.30 Τὸ μεγαλύτερο θέαμα τοῦ κόσμου
- 21.20 Μαρτίτις στὸ στίβον
- 21.30 Ἠχὸ τῶν γεγονότων 3
- 22.00 Ὁ παράξενος ταξιδιώτης
- 22.40 Χαδὰ 5 - 0
- 23.35 Ἀγρία Δύσις
- 00.25 Ἠχὸ τῶν γεγονότων 4
- 00.40 Καλὴ σας νύκτα.

Ὁ Στυλ. Ἐμμ. Ἀνδρουλάκης Ἱατρός Παθολόγος. Δέχεται εἰς τὸ Ἱατρεῖον του ἐπὶ τῆς οδού Ζωγράφου 5 (Μέγαρον Περιφερειακῆς Διοικήσεως Κρήτης 5ος δρόμος) παρὰ τῆς πλατείας Δασκαλογιάννην.
Ἐξυπηρετῆσις δι' Ἀσαστέρ τηλέφ. 282-194.

ΜΙΧΑΗΛ ΖΟΥΡΑΡΗΣ ἹΑΤΡΟΣ-ΧΕΙΡΟΥΡΓΟΣ
Εἰδικευθεὶς ἐπὶ ἐπαισθητικῆς εἰς Μεγ. Βρετανίαν ἐγκαταστάθεισι νομίμως εἰς Ἀθήνας δέχεται καθημερινῶς πλὴν Σαββάτου πλατεία Φιλικῆς Ἐταιρίας 15 Πλατεία Κολωνάκιου.

ΝΤΟΡΕ
Σήμερα
ΔΕΡΝΩ!! ΣΚΙΖΩ!! ΣΠᾶΩ!!
ΑΛΙΓΚΕΡΟ ΜΟΣΚΕΖΕ, ΕΝΡΙΚΟ ΜΟΝΤΕΖΑΝΟ

Χειμερινὸς ὈΡΦΕΥΣ Θερινὸς
Τηλ. 281777
ΣΗΜΕΡΟΝ Δρα ἑνάριος 4μ.μ.

ΑΝΩΜΑΛΟΙ ΔΟΛΟΦΟΝΟΙ
ΖΙΑΜΠΕΡ ΓΟΥΕ-Ι-Ν - ΤΖΙΑΛΥ ΓΚΡΑΝΤ

ΟΛΥΜΠΙΑ
Σήμερα
ΕΠΙΣΚΕΨΙΣ ΑΠΟ ΤΗΝ ΠΙΣΩ ΠΟΡΤΑ
ΤΕΡΥ ΤΟΡΝΤΕ-Υ. ΧΑΝΣΥ ΛΙΝΤΕΡ

Τὸ Κροστίνο Εἰκοσιτέτρηρο

ΔΙΑΝΟΜΗ ΔΩΡΩΝ ΕΙΣ ΤΡΟΦΙΜΟΥΣ ΙΔΡΥΜΑΤΩΝ ΚΑΙ ΕΙΣ ΑΠΟΡΟΥΣ ΟΙΚΟΓΕΝΕΙΑΣ ΤΟΥ ΗΡΑΚΛΕΙΟΥ

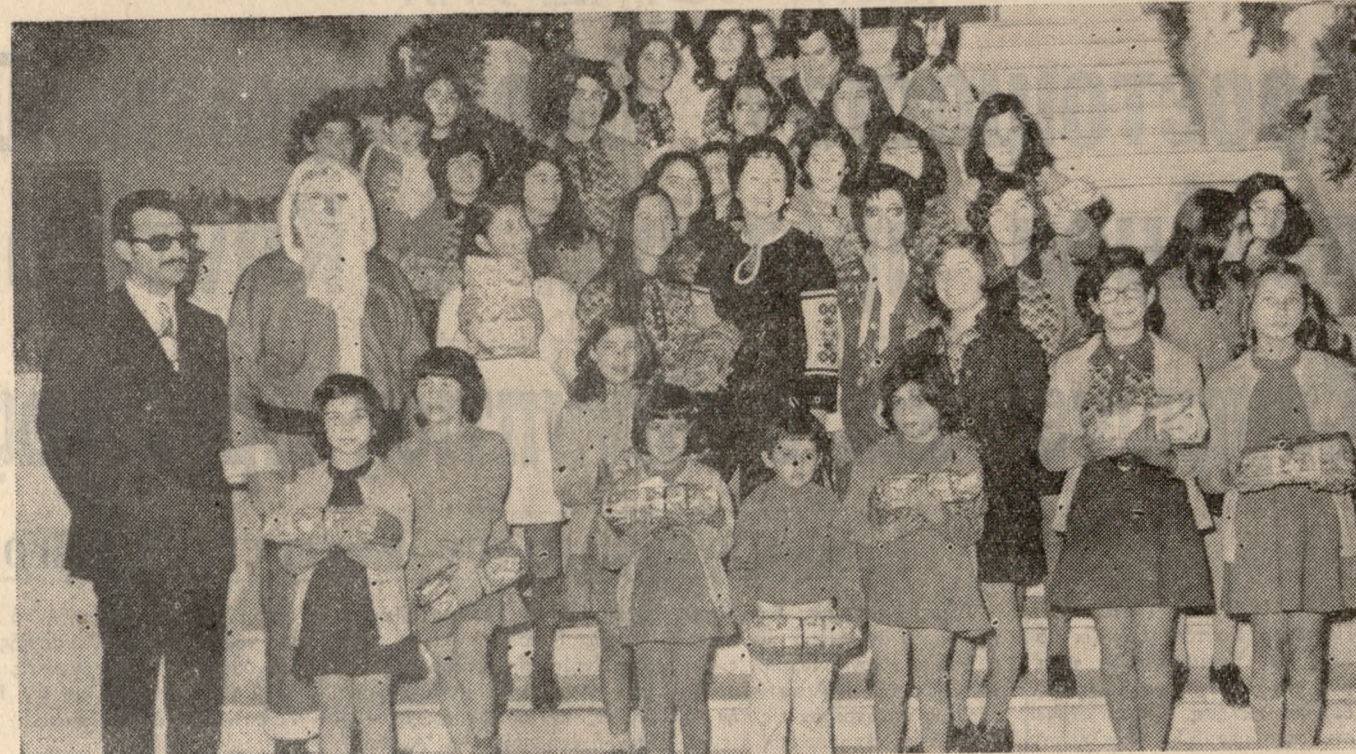

Ἡ σύζυγος τοῦ Περιφερειακοῦ Διοικητοῦ Κρήτης κ. Φούλη Γεωργαλά διένειμε, τὸ ἀπόγευμα τῆς Πρωτοχρονιάς, δῶρα εἰς τοὺς τροφίμους τοῦ Γηροκομείου, τοῦ Παιδοκομείου καὶ τοῦ Ἐθνικοῦ Ὀρφανοτροφείου Ἡρακλείου. Ἐξ ἄλλου σήμερον τὸ ἀπόγευμα ἡ κ. Φούλη Γεωργαλά θὰ μεταθῆ, δὲ τὸν αὐτὸν σκοπὸν, εἰς Καλυδιανὴ Ἀνωτέρω στιγμὸτυπον ἀπὸ τὴν ἐπίσκεψιν τῆς κ. Γεωργαλά εἰς τὸ Ὀρφανοτροφεῖον.



Ὁ Νομάρχης Ἡρακλείου κ. Σ. Μασούρος διένειμε, τὴν πρωίαν τῆς Κυριακῆς, δῶρα εἰς παιδιὰ ἀπὸ ῶν οικογενειῶν τῆς πόλεώς μας. Ἀνωτέρω στιγμὸτυπον ἀπὸ τὴν ἐν λόγω ἐκδήλωσιν. Φωτογραφία: ΦΩΤΟ ΚΟΥΛΑΤΣΟΓΛΟΥ τηλ. 282.934

ΛΟΓΙΣΤΙΚΟΝ ΓΡΑΦΕΙΟΝ ΦΟΡΟΛΟΓΙΚΑΙ ΔΗΛΩΣΕΙΣ ΠΑΣΗΣ ΦΥΣΕΩΣ ΝΙΚΟΣ ΝΙΩΤΗΣ
Πλατεία Δασκαλογιάννη-ὁδὸς Κ. Κοζύρη Ἡρακλείον - Κρήτης.

ΑΤ ΜΟΠΑΟΙΑ Κ. ΕΥΘΥΜΙΑΔΗ τὰ ΦΕΡΡΥ-ΜΠΩΤ ΜΙΝΩΣ-ΣΟΦΙΑ
Καθημερινὰ ἀναχωρήσεις τὴν 6.30μ.μ.

ΕΥΘΥΚΩΣΤΑ II
Ἐκάστην Τετάρτην καὶ Παρασκευὴν ἀναχώρησις 6 μ.μ.
Πληροφοριαὶ καὶ κρατήσεις θέσεων 286450 -286550 - 282706
Τηλέφωνα διευθύνσεως 283777 - 286388

"ΗΛΕΚΤΡΑ"
Τηλ: 282-254
Σήμερα
Ὁ ΒΙΟΛΙΣΤΗΣ ΣΤΗ ΣΤΕΓΗ
Ἐγχρωμον Κατάλληλον

ΚΡΟΝΟΣ
Σήμερα παραστάσεις ἀπὸ ὥρα 4
Ὁ ΒΑΣΙΛΙΑΣ ΠΕΛΕ
Ἐνα ποδοσφαιρικὸν ρεσιτάλ ἀφάστου μεγαλείου

Ὁ ΝΕΥΡΟΧΕΙΡΟΥΡΓΟΣ ΜΑΝΟΥΣΑΚΗΣ ΜΙΧ.
Δέχεται εἰς τὸ Ἱατρεῖον του Γερ. Παρδάλη 4 ἐναντὶ Ἀγ. Μηνᾶ (πρῶην Ἱατρεῖον Πατρίωνου) 8-9 π.μ. καὶ 5-8 μ.μ. ἐκτὸς Σαββάτου ὡς καὶ ἐπὶ συννευτεύσει.
Τηλ. 220.769

ΑΝΑΚΟΙΝΩΣΙΣ
Ὁ συμπολιτῆς κ. Κωνσταντῆ Ν. Φραγκάκης δικηγόρος ἐπιστρέφει ἐκ τοῦ ἐπιστημονικοῦ ταξιδίου του εἰς Ἀλοδαπὴν (Αὐτ. Γερμανία) ἐγκατεστάθει εἰς τὸ νέον γραφεῖον του. Δαίδαλου 10 (παραπλεύρων Κληματαριάς) τηλ. 289066, ὅπου καὶ θὰ δέχεται τὴν πελατεῖαν του.

ΑΡΙΣΤ. ΧΑΤΖΗΔΑΚΗΣ
Ἱατρός - Ἀκτινολόγος Ὁδὸς Ραδομάνθους 1 (Πλατεία Ἀγ. Μηνᾶ) τηλ. 283.720

ΛΟΥΚΑΚΙΣ ΠΙΑΝΑ
ΙΔΙΟΚΤΗΤΑΙ ΕΛΑΙΟΥΡΓΕΙΩΝ
Διὰ ΖΥΓΟΣΤΑΘΜΕΙΣΙΣ ἐλαιοδιακριστικῶν διὰ κατασκευῆς ΔΙΣΚΩΝ (πιτάκια) ἀπὸ συμπανὰς ἀνοξείδωτων ὑλικῶν κλπ. ἀπευθυνθεὶς εἰς τὴν ἐταιρείαν μας «ΠΕΤΡΟΣ ΣΥΜΡΝΑΚΗΣ-ΠΑΥΛΟΣ ΑΔΕΞΑΚΗΣ» ὁδὸς Καρτεροῦ ἀρ. 37 τηλ. 286.048.
Κεντρικόν: Ἰωάννης Α. Παπαδάκης Ἰθάκης 30 Κορυδαλλὸς-Πειραιεὺς τηλ. 5619295-5617902

ΠΡΑΚΤΟΡΕΙΟΝ
Ὁργανισμοῦ Σιδηροδρόμων Ἑλλάδος «ΗΛΙΟΣ»
εἰσιτήρια δι' ὀλόκληρον τὴν Εὐρώπην
Ν. Ι. ΓΡΥΛΛΟΣ
Χανιώπορτα πλατεία Κόρανα
Τηλ. 281422 288488

Θίασος Μ. Χρονοπούλου "ΤΙ ΩΡΑ ΘΑ ΓΥΡΙΣΗΣ ΠΗΝΕΛΟΠΗ,"

Κιν(τρον) «Ἀστόρια»

Τὸ... αἰώνιο θέμα τῆς ἀρμονικῆς συμβιώσεως τοῦ ἀνδρῶν καὶ τῆς γυναικῆς ἀπὸ τὸν ἄνδρα μὲ τὸ ἔργο «Τὶ ὥρα θὰ γυρίσῃς Πηνελόπη» τὸ ὅποιον ἀνέσχετο χθὲς καὶ προχθὲς ἀπὸ τῆς σκηνῆς τοῦ κιν(τρον) «Ἀστόρια» ὁ θίασος τῆς ἐκλεκτῆς πρωταγωνίστριας τῆς σκηνῆς καὶ τῆς οὐρανῆς Μαίρης Χρονοπούλου.

Ὁ σύζυγος (Θάσος Μαρτίνο) ἀπάτα τὴν σύζυγον (Μαίρη Χρονοπούλου) μὲ τὴν καλὴν τερὰ τῆς φίλης (Λάμπη Λίβα). Συγκολεῖται οἰκογενετικῶν... συμβούλιον ἀπὸ τὸν πατέρα (Γρ. Βαρόσης), τὴν μητέρα (Ντὴσις Μπαλασάκι) καὶ τὸν θείο (Ἐρρίκος Μπριάλας) τὸ ὅποιον χαράσσει τὴν γραμμὴν τῆς ἀντιλήψεως ἀπὸ τὸν ἀνδρα γυναικῆς ἡ ἀντιλήψεως, προκειμένου νὰ ἐξασκερῆσιν τὸν ἄνδρα τῆς. Τὸ σχέδιον ἐπιτυχάνει καὶ ὅλα λαμβάνουν εὐτυχὲς τέλος.

Ἡ Μαίρη Χρονοπούλου κινεῖται μὲ ἀπίθανον ἄνεσι ἐπ' αὐτῆς εἰς τὴν σκηνή. Γνωρίζει νὰ ξεπερνᾷ κάθε σκηνικὴ δυσκολία καὶ ἐντύπει μὲ ἐπιθητικὴν τὴν τὸν ρόλο τὸν ὅποιον ἔχει ἀναλάβει.

Ὁ Θάσος Μαρτίνο εἶναι ἀρκετὰ πεσιτικός εἰς τὸν ρόλο του, χωρὶς κραυγαλέας ἐξάρσεις. Τέλειος ἀριστοκράτης ὁ Ἐρ. Μπριάλας δίδει ἀνάγλυφα τὸν τύπον αὐτόν. Ἄν τοῦ εἴποιαν ἀριστέρας ὑπερβολῆς.

Νέον σύγχρονον ἀκτινολογικὸν ἐργαστήριον
ΕΜΜΑΝΟΥΗΛ Ε. ΙΣΤΟΡΑΚΗ
ἀκτινολόγος, ῥαδιολόγος, τ. ἀκτινολόγος Εὐαγγελισμοῦ Ἀθηνῶν. Πλατεία Κορνάρου (Βαλιδέτζαμι) σὸς Γαλεράκη. Τηλ. 289.515 οἰκίας 283.648. Ἡρακλείον - Κρήτης.

ΑΛΙΚΗ ΣΟΥΡΙΑΔΑΚΗ ΧΕΙΡ. ΟΙΟΝΤΙΑΤΡΩΣ
Δέχεται εἰς τὸ Ἱατρεῖον της ἐντὸς τῆς «Πολυκλινικῆς» ἀπὸ 8 1)2 - 1 1)2 π.μ. 4 1)2-8μ.μ. Τηλ. Ἱατρείου 221107 Τηλ. Οἰκίας 283890

Μεσιτικὸν Γραφεῖον
ΙΩΑΝ. ΚΑΠΕΝΕΚΑΚΗ ΕΜΜ. ΤΡΙΓΩΝΗ
Θελεῖτε νὰ ἀγοράσετε ἢ νὰ πωλήσετε μαγαζιά, σπιτία, οἰκοπέδα, ἀμπέλια, ἐλιές, καὶ παραθαλάσσια, ἐντὸς καὶ ἐκτὸς τῆς περιοχῆς Ἡρακλείου; Ἐπισκεφθεὶτε μας, πρὸς τὸ συμφέρον σας. Ἐμπιστοσύνη, μυστικότητα, ἀσφάλεια, ταχύτης. Ἐβραῖος 36, παραπλεύρων ἸΚΑ τηλ. 289740 282692.

ΓΕΩΡΓΙΟΣ ΝΙΚΟΛΑΪΔΗΣ
Ἱατρός καρδιολόγος Διευθυντὸς Ἱατρικῆς Πανεπιστημίου Ἀθηνῶν. Ἱατρεῖον: ὁδὸς 1821 ἀρ. 38 α' δρόμος Τηλ. 221807 τὴν οἰκίαν 280.185 Ὅραι ἐπίσκεψις 5-8 μ.μ.

ΕΥΧΡΟΝΟΝ ΑΚΤΙΝΟΛΟΓΙΚΟΝ ΕΡΓΑΣΤΗΡΙΟΝ
ΕΜΜ. Ι. ΤΣΑΓΚΑΡΑΚΗ
Πλατεία Κορνάρου (Βαλιδέ Τζαμι) παραπλεύρων Φαρμακείον ΜΑΤΣΑΠΙΤΑΚΗ. Τηλ. Ἱατρείου 289.915, Τηλ. οἰκίας 289.916.

WEGA
ΤΗΛΕΘΡΑΣΕΙΣ FUME & ΠΑΝΟΡΑΜΙΚΕΣ 24" (ΙΝΤΣΩΝ) ΑΥΤΟΜΑΤΟΥ ΗΛΕΚΤΡΟΝΙΚΗΣ ΕΠΙΛΟΓΗΣ ΣΤΑΘΜΩΝ

ΘΕΟΔΩΡΑΚΗΣ-ΚΟΥΤΡΑΚΗΣ
Τηλέφ. 283318 ΜΕΤ'ΙΝΤΑΜ!
ΕΥΚΟΛΙΑΙ ΠΑΡΩΡΜΗΣ

Χ. Σ. ΓΙΑΜΑΛΑΚΗΣ
Ἐπιελητῆς
Διαγνωστικὸν καὶ Θεραπευτικὸν Ἱ-στιτοῦ Πειραιῶς Δέχεται Ραδιὸν 13 Τηλ 721411

ΓΕΩΡΓΙΟΣ ΣΤΡΑΤΗΓΑΚΗΣ
Χειρουργός - Ὀρθοπαιδικὸς διδασκων Γραμματεῖον Ἀθηνῶν. Ἱατρεῖον: Δελφινάκου 4 καὶ τοῦδε ἐξ οὐραίου Ἡρακλείου τηλ. 280-82.

ΑΝΑΛΑΜΒΑΝΟΜΕΝΗ
τὴν αὐτὰς ἐξ ἑαυτῶν ἐξυπηρετῶν καὶ ἀναφορῶν πρὸς τὸν κ. ὑφυπουργόν, μισθωτηρίων, ἄς καὶ τὴν δακτυλογράφειν πάσης φύσεως ἀτιμολογῶν. Μεθοδικὴ ἐργασία καὶ ταχέως ἐκτελεστέα. Πληροφορια τηλ. 289066.

ΝΙΚΟΛΑΟΣ ΕΥΚ. ΤΟΥΤΟΥΝΤΖΑΚΗΣ
ὉΡΘΟΟΔΟΝΤΙΚΟΣ
Βοηθὸς τῆς ἑδρας τῆς Ὀρθodontικῆς Πανεπιστημίου Ἀθηνῶν. Δέχεται εἰς Ἀθήνας

ΙΩΑΝ. Γ. ΜΕΣΣΑΡΙΤΑΚΗΣ
Ἱατρός - Παθολόγος Διευθυντὸς τῆς Ἱατρικῆς τοῦ Πανεπιστημίου Ἀθηνῶν. Τελετὴ Διαδυσλεξίας Παθολογικῆς Κλινικῆς Κρατικῆς Νοσοκομείου Ἀμφισσης. Δέχεται καθημερινῶς εἰς τὸ Ἱατρεῖον τοῦ Λαοσίου ἱ Πλατεία Κορνάρου Βαλιδέ Τζαμι τηλ. 222-409.

ΧΡΗΣΤΟΥ ΣΩΚΡ. ΣΟΛΩΜΩΝΙΔΗ

Ο άφανισμός της Σμύρνης Η θυσία του Χρυσοστόμου

Για τα 50 χρόνια της καταστροφής

ΔΗΜΟΣΙΕΥΟΜΕΝ από σήμερα σε συνέχειες την πρόσφατη έκδοση του κ. Χρήστου Σολωμώνιδη με τον τίτλο "Ο άφανισμός της Σμύρνης ή θυσία του Χρυσοστόμου".

Πρόκειται για συγκλονιστικά ντοκουμέντα της Μικρασιατικής καταστροφής που νομίζουμε πως αξίζει τον κόπο να γίνουν ευρύτερα γνωστά.

Και τό άγγέλω της ένςμύνη έκκλησίας γράφον... Γι νου πιστός μέχρι θανάτου και δώσω σοι τόν στέφανον της ζωής.

Πενήντα χρόνια συμπληρώνονται έφέτος από την Μικρασιατική Καταστροφή και τό ξεριζωμό του Έλληνομαιού από τό προγονικός τους πατρίδες.

Πέντε δεκαετηρίδες από τίς φλόγες, τό αίμα και τόν φόνο σμό της Σμύρνης. 'Ιερά χρώμα, έλληνικώτατες πατρίδες, σεπτοί θωμοί, θερμές έστίες στή Μ. Κρασία, όλα χαμένα, άφανισμένα όλα.

Στό νομό μας έρχονται οστί και τό Σμυρναίο οσιστική ποιητή Άλιου Άριστοειδήσαν άντίκρισε στά 178 μ. Χ. τό ματωμένα έρείπια και τό κωπημένα, από τίς φλόγες, συν τρέμμα της ώρας ίωνικής πολιτείας.

Ό Σμύρνη, οίς έκληρονόμη (σας τόχη; Ό κοινή τοίς Έλλησιν από φράς, οίαν κεφαλήν του γένους από (νεγκας).

Και στά 1922 ή Σμύρνη ή επρώτη Άσία κάλυε και με γίθεινε, ή ακαλλίστη πόλεον αί υπ' ήλιω είσι, ή εκκινων ώδή φών και Χαρίτων ύφασμα, τό εδάσος της καλλιφονιάς, τό εΐης άγαλα και Στέμμα της 'Ιωνίας, ή εχαριστάτη πόλις και επεριωχίτος άεί, σέ ματωμένα συντρίμια και κωπημένα έρείπια, από έσιν ά διασώπητο έχθρό.

Μαύρο σάβανο, ή σάχη της φωτός την κάλυπε πέρα ώς πέρα: Και θούλιασε κατακλυσμός και τίποτα δέ μένει από τό νέα θέμελα και από τό αρχαία παλάτια.

Η πατριάς γή, δλοκαύτωμα της μοίρας και όλόγουρα της ό καπνός άναράτος, τό σκοτεινό του ξετύλιγε άδράχτι. Τό

ΜΙΚΡΑΙ ΑΓΓΕΛΙΑΙ

ΖΗΤΟΥΝΤΑΙ ΔΕΣΠΟΙΝΙΣ παραδίει μαθήματα εις μαθητάς δημοτικού. Πληροφ. τηλ. 284415 από 10 - 2 μ.μ.

ΙΠΠΟΚΡΑΤΕΙΟΝ ΘΕΡΑΠΕΥΤΗΡΙΟΝ ΣΥΓΧΡΟΝΟΣ ΓΕΝΙΚΗΣ ΚΑΙ ΝΙΚΗΣ Τηλ. 281-951 και 281952

ΕΝΔΙΑΦΕΡΟΥΣΑ ΑΝΑΚΟΙΝΩΣΙΣ Τού ΧΡΗΜΑΤΙΣΤΗΡΙΟΥ Α ΚΙΝΗΤΩΝ «ΠΑΓΚΟΣΜΙΟΣ ΚΤΗΜΑΤΙΚΟΣ ΚΑΙ ΟΙΚΟ ΔΟΜΙΚΟΣ ΟΡΓΑΝΙΣΜΟΣ» «TRANS WORLD HELLAS» Ε.Α.Κ.Ο.Ε.Ε. «UNIVER SAI, HELLAS» Ε.Α.Ε.Ε. και «ΑΡΟΛΛΟ Π» Ο.Ε.Τ.Τ.Ε. Ε. με άποκλειστικόν άντιπρόσωπον εις 'Ηράκλειον Κρήτης τό ΚΤΗΜΑΤΟΜΕΣΙΤΙΚΟΝ ΓΡΑΦΕΙΟΝ ΕΜΜΑΝ. ΑΝΔΡΙΑΝΑΚΗ Λεωφόρος ΚΑΛΟΚΑΙ ΡΙΝΟΥ 134 ΚΑΜΑΡΑΚΙ, τη λήφ. Γραφ. 281-657 Οικ 286-861.

ΧΩΡΙΣ ΤΑΛΛΗΓΗΡΙΣ και με ΚΑΤΑΠΛΗΚΤΙΚΕΣ ΕΥΚΑΙΡΙΕΣ: ΘΕΛΕΤΕ να πολλαπλασιάσετε τά χρήματά σας εντός βραχυτάτου χρόνου; Θα σας βοηθήσωμεν, Δίδωμεν ΔΩΡΕΑΝ πληροφορίασ' δι' οίανδήποτε περιπτώσιν επείθεσεν υπό 10 μέλους 'Επιτροπής Οίκου μολόγων - Τεχνικών και Νομικών.

ΘΕΛΕΤΕ να αγοράσετε ή να πωλήσετε παραθαλάσσιον τουριστικόν έκτασιν έπωφελάς; ΘΕΛΕΤΕ να πωλήσετε παραθαλάσσιον έκτάσιν μικράς ή μεγάλας, βραχώδεις ή άμμόδεις εις οίανδήποτε περιοχήν της Κρήτης;

ΘΕΛΕΤΕ να αγοράσετε παραθαλάσσιον οικόπεδο, στίπια, διαμερίσματα, πολυκατοικίας, ΒΙΛΛΕΣ, Ξενοδοχεία και καταστήματα; ΘΕΛΕΤΕ να αγοράσετε οί άνδιπότε οικοπεδικήν έκτασιν διά Ξενοδοχεία Γκαράζ, έμπορικόν Κέντρον ή Τουριστικόν συγκρότημα;

ΘΕΛΕΤΕ να αγοράσετε όποιοδήποτε οικόπεδο ή έκτάσιν δια οίανδήποτε επίχειρσιν; ΘΕΛΕΤΕ να οικοδομήσετε ξενοδοχεία, μέγαρα, ούρανούστες πολυκατοικίας, βίλλες, μενοικατοικίες, τουριστικά χωριά ή πολιτεία και τόπο τουριστικά συγκροτήματα; ΕΧΟΜΕΝ έτοιμα οικόπεδα και έκτάσεις και ή 'Εταιρεία μας είναι ΚΙΤΗ ΜΑΤΙΚΗ και ΟΙΚΟΔΟΜΙΚΗ και συνεργάζεται με 52 'Εταιρείες του είδους της.

ΘΕΛΕΤΕ να δώσετε τό οί κόνεδά σας με άντιπαροχήν δια κτίσισιν; ΘΕΛΕΤΕ να πωλήσετε τά άκίνητά σας όποιοδήποτε και άν είναι;

ΘΕΛΕΤΕ τώρα γιά οτιδήποτε των άνωτέρω, παρακαλούνται οί ενδιαφερόμενοι άνΔΡΙΑΝΑΚΗ εις την παραπάνω διεύθυνσιν δια πληρότερον και τατοποίησην.

Και ιερό καθήκον μας είναι ν' άπόλυται ή σκέψη μας τήν άκρογιαλιά της Σμύρνης και τήν 'Ευρωπείας, τής Αλλοίως και τής Προποντιδος και σ' ό λες τής άλλες πολιτείας της Άνατολής. (Συνεχίζεται)

ΕΝΑ ΤΑΞΕΙΔΙ ΔΙΑΚΟΠΤΕΤ

Ζοζέφ Κέσσελ

—'Εντάξει σας περιμένουμε. Ο σταθμάρχης γύρισε προς τόν κ. Μοντεζάτ που τόν κοιτούσε με μάτια γεμάτα άγάπια.

—Μήν άνυπομονή. Είδωποισα τό Τμήμα που θα κινητοποιήσεν εν συνεχεία την χωροφυλακή. Όπου νάναι έρχονται οί αστυνομικοί με τ' αυτοκίνητα τους. Θα θρώην επάνωσθ ποτε την σύζυγο σας.

Τού πρότενε ένα πακέτο τό «GITANES». —Τσιγάρο; Ό κ. Μοντεζάτ άπλωσε μωχια τό χέρι. —Ευχαριστώ. Ό σταθμάρχης εξέτασε τά εισιτήρια:

ΕΝΟΙΚΙΑΖΟΝΤΑΙ ΕΝΟΙΚΙΑΖΕΤΑΙ διαμέρισμα ισόγειον τών δύο δωματίων με βοηθητικόν χώροσιν επί τής όδου Βάρνης 9 (Θερίσος). Πληροφ. τήλ. 283867 1-3

ΕΝΟΙΚΙΑΖΕΤΑΙ ισόγειον κατάστημα επί τής όδου 25 Αλυόσταν ενάσθα (πλατεία Λιμνός) έκτάσεως περίπου 100 τ.μ. κατόλληλον δι' οίανδήποτε χρήση. Πληροφ. τήλ. 283867 1-3

ΕΝΟΙΚΙΑΖΕΤΑΙ επί τής Λεωφόρου 62 Μαρτύρων άρ. 75 δωμάτια επίπλωμένα με χροσίν τηλεφώνων και κενούσιν δια μαθητάς και έργησίδες. Πληροφ. τηλ. 283867 1-10

ΕΝΟΙΚΙΑΖΟΝΤΑΙ γραφεία τής άποπερατωθείσης ύπερπολυτελούς κατασκευής οικοδομής Στυλιανού Μαυράκη Δική γόρου επί τής Πλατείας 'Ελευθέρου Βενιζέλου (Λεονάρδια) 'Ηρακλείου Κρήτης. Πληροφ. τήλ. 280-954.

ΕΝΟΙΚΙΑΖΕΤΑΙ δωμάτιον μετά λουτροκαμινίδε εντός οικογενειακής δια διαποσινδής ή κυρία επί τής όδου Πρακτικίδου 6. Στάσις Κορίσση (Ν. Κλαζομενών). Πληροφ. τήλ. 281-108. Κρίτων Κεφαλογιάννης

ΕΝΟΙΚΙΑΖΕΤΑΙ διαμέρισμα ισόγειον 3 δωματίων χυλό κουζίνας, λουτροκαμινίδε, άνωθεν γεωπονικού κήπου. Τηλ. 283661 ή 283660 1-10

ΕΝΟΙΚΙΑΖΕΤΑΙ ό πρώτος όροφος άυτοτελούς γυναικείας οικοδομής επί τών όδών Δηλημάρκου Νεπειδούσων παρά τό Ξενοδοχείον 'Ηρακλείου έκτάσεως 240 τ.μ. είσοδος εύρείς εις αίθουσα άνάμνησής και δέκα δωματίων. Κάτωσθ αΐτής βοηθητικοί χώροι 70 τ. μέτρων και αΐλης. Κατόλληλον δι' όρ βοπεδικήν ότονολασφυρολογική και 'Οφθαλμολογική Κλινικήν. Κεντρικήν θερμανσιν και ένισχυμένην ήλεκτρικήν. Πληροφ. τήλ. εντός καθ' έκάστην 10 - 12 και 4 - 6 τηλεφ. 282362. 1-8

ΠΩΛΕΙΤΑΙ 'Οτελ Καραδών τμή ή εκκαίριας. Τηλ. 284263. 'Εκκλησιαστικά είδη Βασιλάκη.

ΠΩΛΕΙΤΑΙ οικόπεδον έκτάσ. 650 εις περιοχήν τών 100 τ.μ. προφέρεται και διά πολυκατοικίαν εις τιμήν εύκαίριας. Πληροφ. τήλ. κτηματομεσιτικών Γραφείων 'Εμμ. Καλογεράκη τηλ. 283-730. 1-6

ΕΝΟΙΚΙΑΖΕΤΑΙ επί τής Λεωφόρου 62 Μαρτύρων άρ. 9, δύο όροφοί δικτά διαμερισμάτων κατόλληλον διά γραφεία επαγγελματικόν στέγην πασιών. κ.λ.π. Πληροφ. τήλ. 283771

ΕΝΟΙΚΙΑΖΕΤΑΙ κατάστημα 50 τ.μ. γυναικείον παρά τήν όδον Γράμμου στήν πλατεία Λίγιο παραπάνω από τόν κήπον Κρόνου. Πληροφ. τήλ. παρά τό Κων/να Δασκαλάκη τηλ. 289625 ή 'Ιωάννη Γραφανάκη παραπλευσ τήλ. 281289.

ΕΝΟΙΚΙΑΖΕΤΑΙ κατάστημα 50 τ.μ. γυναικείον παρά τήν όδον Γράμμου στήν πλατεία Λίγιο παραπάνω από τόν κήπον Κρόνου. Πληροφ. τήλ. παρά τό Κων/να Δασκαλάκη τηλ. 289625 ή 'Ιωάννη Γραφανάκη παραπλευσ τήλ. 281289.

ΕΝΟΙΚΙΑΖΕΤΑΙ κατάστημα 50 τ.μ. γυναικείον παρά τήν όδον Γράμμου στήν πλατεία Λίγιο παραπάνω από τόν κήπον Κρόνου. Πληροφ. τήλ. παρά τό Κων/να Δασκαλάκη τηλ. 289625 ή 'Ιωάννη Γραφανάκη παραπλευσ τήλ. 281289.

ΕΝΟΙΚΙΑΖΕΤΑΙ κατάστημα 50 τ.μ. γυναικείον παρά τήν όδον Γράμμου στήν πλατεία Λίγιο παραπάνω από τόν κήπον Κρόνου. Πληροφ. τήλ. παρά τό Κων/να Δασκαλάκη τηλ. 289625 ή 'Ιωάννη Γραφανάκη παραπλευσ τήλ. 281289.

ΕΝΟΙΚΙΑΖΕΤΑΙ κατάστημα 50 τ.μ. γυναικείον παρά τήν όδον Γράμμου στήν πλατεία Λίγιο παραπάνω από τόν κήπον Κρόνου. Πληροφ. τήλ. παρά τό Κων/να Δασκαλάκη τηλ. 289625 ή 'Ιωάννη Γραφανάκη παραπλευσ τήλ. 281289.

ΕΝΟΙΚΙΑΖΕΤΑΙ κατάστημα 50 τ.μ. γυναικείον παρά τήν όδον Γράμμου στήν πλατεία Λίγιο παραπάνω από τόν κήπον Κρόνου. Πληροφ. τήλ. παρά τό Κων/να Δασκαλάκη τηλ. 289625 ή 'Ιωάννη Γραφανάκη παραπλευσ τήλ. 281289.

ΕΝΟΙΚΙΑΖΕΤΑΙ κατάστημα 50 τ.μ. γυναικείον παρά τήν όδον Γράμμου στήν πλατεία Λίγιο παραπάνω από τόν κήπον Κρόνου. Πληροφ. τήλ. παρά τό Κων/να Δασκαλάκη τηλ. 289625 ή 'Ιωάννη Γραφανάκη παραπλευσ τήλ. 281289.

ΕΝΟΙΚΙΑΖΕΤΑΙ κατάστημα 50 τ.μ. γυναικείον παρά τήν όδον Γράμμου στήν πλατεία Λίγιο παραπάνω από τόν κήπον Κρόνου. Πληροφ. τήλ. παρά τό Κων/να Δασκαλάκη τηλ. 289625 ή 'Ιωάννη Γραφανάκη παραπλευσ τήλ. 281289.

ΕΝΟΙΚΙΑΖΕΤΑΙ κατάστημα 50 τ.μ. γυναικείον παρά τήν όδον Γράμμου στήν πλατεία Λίγιο παραπάνω από τόν κήπον Κρόνου. Πληροφ. τήλ. παρά τό Κων/να Δασκαλάκη τηλ. 289625 ή 'Ιωάννη Γραφανάκη παραπλευσ τήλ. 281289.

ΕΝΟΙΚΙΑΖΕΤΑΙ κατάστημα 50 τ.μ. γυναικείον παρά τήν όδον Γράμμου στήν πλατεία Λίγιο παραπάνω από τόν κήπον Κρόνου. Πληροφ. τήλ. παρά τό Κων/να Δασκαλάκη τηλ. 289625 ή 'Ιωάννη Γραφανάκη παραπλευσ τήλ. 281289.

ΕΝΟΙΚΙΑΖΕΤΑΙ κατάστημα 50 τ.μ. γυναικείον παρά τήν όδον Γράμμου στήν πλατεία Λίγιο παραπάνω από τόν κήπον Κρόνου. Πληροφ. τήλ. παρά τό Κων/να Δασκαλάκη τηλ. 289625 ή 'Ιωάννη Γραφανάκη παραπλευσ τήλ. 281289.

ΕΝΟΙΚΙΑΖΕΤΑΙ κατάστημα 50 τ.μ. γυναικείον παρά τήν όδον Γράμμου στήν πλατεία Λίγιο παραπάνω από τόν κήπον Κρόνου. Πληροφ. τήλ. παρά τό Κων/να Δασκαλάκη τηλ. 289625 ή 'Ιωάννη Γραφανάκη παραπλευσ τήλ. 281289.

ΕΝΟΙΚΙΑΖΕΤΑΙ κατάστημα 50 τ.μ. γυναικείον παρά τήν όδον Γράμμου στήν πλατεία Λίγιο παραπάνω από τόν κήπον Κρόνου. Πληροφ. τήλ. παρά τό Κων/να Δασκαλάκη τηλ. 289625 ή 'Ιωάννη Γραφανάκη παραπλευσ τήλ. 281289.

—Πηγαίνετε στίς Κάννες; ρώτησε γιά ν' άσασχολήσθ λίγο τόν ταξιδιώτη που άρχισε ν' άδμονοεί στήν πολυθρόνα του.

—Ναι... γιά δύο μήνες. Ο σταθμάρχης κόνισε τό κεφάλι. Θλιβερό τό ταξίδι του φαουκάρι! Και δουλειά γιά κείνον από δω και μπρός.

—'Εφθασε επί τέλους ό άστυνόμος μαζί με τόν άνάκριτη που κρατούσε με τήν άλυσίδα ένα μεγάλο λυκόσκυλο.

—Ο άνάκριτης έφριξε μία γρήγορη έξεσαστική ματιά στά μπαγκάζια που ήταν μεγάλες πάνινες σαλίτσες έλαφρές αλλά πολυτελείας γαρυρισμένες στίς γωνίες με κοκκινωτό δέρμα και σεκασμένες με έτικέτες από πολυτελή ξενοδοχεία.

—Συνδοξαίτε την κυρία που έξηφανίσθη; ρώτησε ό άστυνόμος. Είμαι ό σύζυγος της. Ο άστυνομικός έβγαλε τό καρνέ του.

Τό δόγμα σας παρακαλώ. Ο ταξιδιώτης έδωσε τό διαβατήριό του. Ο άστυνομικός τού έφριξε μία ματιά σύγκρινον τήν φωτογραφία τού διαβατηρίου με τόν καταγεγραμμένο άνδρα και κράτησε σημείωση τής ταυτότητός του: Πώλ Μοντεζάτ διομήχανος, Λεωφόρος ντε λα Μουέττε 112, Παρίσι (16).

—'Εχετε τό διαβατήριό της σύζυγος σας; ξαναρώτησε. —'Επρεπε να είναι μεσ' την τσάντα της. —Πού είναι ή τσάντα; —Τήν κλέψανε άπάντησε ό κ. Μοντεζάτ. Γυναικεία τσάντα αρκετά μεγάλη από

ΕΝΟΙΚΙΑΖΕΤΑΙ κατάστημα παραπλευσ ΟΤΕ (κάτωσθ πολυκατοικίας με καλοριφέρ μεθ' ύπογειον κατόλληλον δι' επαγγελματικόν στέγην. Πληροφ. τήλ. 220-454.

ΕΝΟΙΚΙΑΖΕΤΑΙ διαμέριο με επί τήσσυμβολής τής Λεωφ. Καλοκαίριου όδού Στυλ. Γιακαλάκη άνωθεν φαρμακείου Χανσιανάκη κατόλληλον δι' επαγγελματικόν στέγην. Πληροφ. τήλ. 281-108. Κρίτων Κεφαλογιάννης

ΕΝΟΙΚΙΑΖΕΤΑΙ διαμέριο με επί τήσσυμβολής τής Λεωφ. Καλοκαίριου όδού Στυλ. Γιακαλάκη άνωθεν φαρμακείου Χανσιανάκη κατόλληλον δι' επαγγελματικόν στέγην. Πληροφ. τήλ. 281-108. Κρίτων Κεφαλογιάννης

ΕΝΟΙΚΙΑΖΕΤΑΙ διαμέριο με επί τήσσυμβολής τής Λεωφ. Καλοκαίριου όδού Στυλ. Γιακαλάκη άνωθεν φαρμακείου Χανσιανάκη κατόλληλον δι' επαγγελματικόν στέγην. Πληροφ. τήλ. 281-108. Κρίτων Κεφαλογιάννης

ΕΝΟΙΚΙΑΖΕΤΑΙ διαμέριο με επί τήσσυμβολής τής Λεωφ. Καλοκαίριου όδού Στυλ. Γιακαλάκη άνωθεν φαρμακείου Χανσιανάκη κατόλληλον δι' επαγγελματικόν στέγην. Πληροφ. τήλ. 281-108. Κρίτων Κεφαλογιάννης

ΕΝΟΙΚΙΑΖΕΤΑΙ διαμέριο με επί τήσσυμβολής τής Λεωφ. Καλοκαίριου όδού Στυλ. Γιακαλάκη άνωθεν φαρμακείου Χανσιανάκη κατόλληλον δι' επαγγελματικόν στέγην. Πληροφ. τήλ. 281-108. Κρίτων Κεφαλογιάννης

ΕΝΟΙΚΙΑΖΕΤΑΙ διαμέριο με επί τήσσυμβολής τής Λεωφ. Καλοκαίριου όδού Στυλ. Γιακαλάκη άνωθεν φαρμακείου Χανσιανάκη κατόλληλον δι' επαγγελματικόν στέγην. Πληροφ. τήλ. 281-108. Κρίτων Κεφαλογιάννης

ΕΝΟΙΚΙΑΖΕΤΑΙ διαμέριο με επί τήσσυμβολής τής Λεωφ. Καλοκαίριου όδού Στυλ. Γιακαλάκη άνωθεν φαρμακείου Χανσιανάκη κατόλληλον δι' επαγγελματικόν στέγην. Πληροφ. τήλ. 281-108. Κρίτων Κεφαλογιάννης

ΕΝΟΙΚΙΑΖΕΤΑΙ διαμέριο με επί τήσσυμβολής τής Λεωφ. Καλοκαίριου όδού Στυλ. Γιακαλάκη άνωθεν φαρμακείου Χανσιανάκη κατόλληλον δι' επαγγελματικόν στέγην. Πληροφ. τήλ. 281-108. Κρίτων Κεφαλογιάννης

ΕΝΟΙΚΙΑΖΕΤΑΙ διαμέριο με επί τήσσυμβολής τής Λεωφ. Καλοκαίριου όδού Στυλ. Γιακαλάκη άνωθεν φαρμακείου Χανσιανάκη κατόλληλον δι' επαγγελματικόν στέγην. Πληροφ. τήλ. 281-108. Κρίτων Κεφαλογιάννης

ΕΝΟΙΚΙΑΖΕΤΑΙ διαμέριο με επί τήσσυμβολής τής Λεωφ. Καλοκαίριου όδού Στυλ. Γιακαλάκη άνωθεν φαρμακείου Χανσιανάκη κατόλληλον δι' επαγγελματικόν στέγην. Πληροφ. τήλ. 281-108. Κρίτων Κεφαλογιάννης

ΕΝΟΙΚΙΑΖΕΤΑΙ διαμέριο με επί τήσσυμβολής τής Λεωφ. Καλοκαίριου όδού Στυλ. Γιακαλάκη άνωθεν φαρμακείου Χανσιανάκη κατόλληλον δι' επαγγελματικόν στέγην. Πληροφ. τήλ. 281-108. Κρίτων Κεφαλογιάννης

ΕΝΟΙΚΙΑΖΕΤΑΙ διαμέριο με επί τήσσυμβολής τής Λεωφ. Καλοκαίριου όδού Στυλ. Γιακαλάκη άνωθεν φαρμακείου Χανσιανάκη κατόλληλον δι' επαγγελματικόν στέγην. Πληροφ. τήλ. 281-108. Κρίτων Κεφαλογιάννης

ΕΝΟΙΚΙΑΖΕΤΑΙ διαμέριο με επί τήσσυμβολής τής Λεωφ. Καλοκαίριου όδού Στυλ. Γιακαλάκη άνωθεν φαρμακείου Χανσιανάκη κατόλληλον δι' επαγγελματικόν στέγην. Πληροφ. τήλ. 281-108. Κρίτων Κεφαλογιάννης

ΕΝΟΙΚΙΑΖΕΤΑΙ διαμέριο με επί τήσσυμβολής τής Λεωφ. Καλοκαίριου όδού Στυλ. Γιακαλάκη άνωθεν φαρμακείου Χανσιανάκη κατόλληλον δι' επαγγελματικόν στέγην. Πληροφ. τήλ. 281-108. Κρίτων Κεφαλογιάννης

ΕΝΟΙΚΙΑΖΕΤΑΙ διαμέριο με επί τήσσυμβολής τής Λεωφ. Καλοκαίριου όδού Στυλ. Γιακαλάκη άνωθεν φαρμακείου Χανσιανάκη κατόλληλον δι' επαγγελματικόν στέγην. Πληροφ. τήλ. 281-108. Κρίτων Κεφαλογιάννης

ΕΝΟΙΚΙΑΖΕΤΑΙ διαμέριο με επί τήσσυμβολής τής Λεωφ. Καλοκαίριου όδού Στυλ. Γιακαλάκη άνωθεν φαρμακείου Χανσιανάκη κατόλληλον δι' επαγγελματικόν στέγην. Πληροφ. τήλ. 281-108. Κρίτων Κεφαλογιάννης

ΕΝΟΙΚΙΑΖΕΤΑΙ διαμέριο με επί τήσσυμβολής τής Λεωφ. Καλοκαίριου όδού Στυλ. Γιακαλάκη άνωθεν φαρμακείου Χανσιανάκη κατόλληλον δι' επαγγελματικόν στέγην. Πληροφ. τήλ. 281-108. Κρίτων Κεφαλογιάννης

ΕΝΟΙΚΙΑΖΕΤΑΙ διαμέριο με επί τήσσυμβολής τής Λεωφ. Καλοκαίριου όδού Στυλ. Γιακαλάκη άνωθεν φαρμακείου Χανσιανάκη κατόλληλον δι' επαγγελματικόν στέγην. Πληροφ. τήλ. 281-108. Κρίτων Κεφαλογιάννης

—'Αίγο με Βέρρευ. Τό μστί με άκρίβει σεί τό κουδούν. 'Ετσι είναι πο καμωράτος τού τι ή έπίβατίς πιά στήν κουκέτα Μοντεζάτ ήταν καρφιά άπ' τήν άντινομική.

—'Ελάτε κύριε εννομικός. Τό αυτοκίνητο χάθηκε στή νύχτα. Ο άστυνομικός καθίσε δίπλα στόν ό άνάκριτης στό πίσω σμα μαζί με τόν κ. Μοντεζάτ και τόν Τουρκο άνάμεισά του.

Ο διομήχανος χάιδε μωχια νικά στήν κουκέτα. —Καλύτερα να μην συνεχίσετε παρατήρησε ό άνάκριτης.

—'Οχι πός δαγκώνει αλλά καμιά φορά τόν πιάνουν τά ματωμένα του μ' άνθρώπους που δεν γνωρίζε.

Βγαίνοντας από τήν πόλη ό άστυνομικός έβαλε τόν οδηγό νά άναψή τούς προδολείς: —Πηγαίνε σιά.

Οί δύο άστυνομικοί κοίταζαν προσεχτικά τό δρόμο. 'Ηταν έρημος. Τό μόνο αυτόπυ γνήσι. ρθλσπ γατίδια τοκίνητο που συνάντησαν ήταν ένα φορτηγάκι που ό άστυνομικός Πέτρος σταμάτησε.

—Μήπως είδατε καμμία γυναίκα στό δρόμο; ρώτησε τόν οδηγό. —Κανέναν, ούτε γυναίκα ούτε άνδρα.

(Συνεχίζεται)

ΒΑΝΝΙΑΣ ΓΙΓΟΥΡΤΖΗΣ

Πτυχιούχος Φυσιοθεραπευτής τής έν Düsseldorf Δ. Γερμανίας Πανεπιστημικής Κλινικής Staal-Kranken Anstalten Düsseldorf, ειδικώς εκπαιδευθείς δια παθήσεις τής σπονδυλικής στήλης (Σπονδυλαρθρίτης δυσκοπάθεια κ.λ.π.). Δέχεται εις τό επί τής όδου 'Αβέρωφ 1 και Μανουσογιάννη έργαστήριον του καθημερινώς και από ώραν 8-13 και 16-20 τηλεφ. 89809.

Τό κόψιμο τής Βασιλόπιτας εις τόν «'Απόστολον Παύλον»

Σήμερον 3ην 'Ιανουαρίου 1973 ήμεραν Τετάρτην και ώραν 5ην μ.μ. θα λάβη χώραν τό κόψιμο τής Βασιλόπιτας εις τήν αίθουσαν όμιλιών και διαλέξεων τής Χ.Ε.Η. «Ο ΑΠΟΣΤΟΛΟΣ ΠΑΥΛΟΣ» μετά προβολής φωτεινών διαφανειών (ολάιτ) και έπικαιρου συντόμου όμιλίας. Είσοδος 'Ελευθέρα. 'Ιδιαίτερα προσκληθείς δεν θα σταλώσιν

Τό κόψιμο τής Βασιλόπιτας εις τόν «'Απόστολον Παύλον»

Σήμερον 3ην 'Ιανουαρίου 1973 ήμεραν Τετάρτην και ώραν 5ην μ.μ. θα λάβη χώραν τό κόψιμο τής Βασιλόπιτας εις τήν αίθουσαν όμιλιών και διαλέξεων τής Χ.Ε.Η. «Ο ΑΠΟΣΤΟΛΟΣ ΠΑΥΛΟΣ» μετά προβολής φωτεινών διαφανειών (ολάιτ) και έπικαιρου συντόμου όμιλίας. Είσοδος 'Ελευθέρα. 'Ιδιαίτερα προσκληθείς δεν θα σταλώσιν

Τό κόψιμο τής Βασιλόπιτας εις τόν «'Απόστολον Παύλον»

Σήμερον 3ην 'Ιανουαρίου 1973 ήμεραν Τετάρτην και ώραν 5ην μ.μ. θα λάβη χώραν τό κόψιμο τής Βασιλόπιτας εις τήν αίθουσαν όμιλιών και διαλέξεων τής Χ.Ε.Η. «Ο ΑΠΟΣΤΟΛΟΣ ΠΑΥΛΟΣ» μετά προβολής φωτεινών διαφανειών (ολάιτ) και έπικαιρου συντόμου όμιλίας. Είσοδος 'Ελευθέρα. 'Ιδιαίτερα προσκληθείς δεν θα σταλώσιν

Τό κόψιμο τής Βασιλόπιτας εις τόν «'Απόστολον Παύλον»

Σήμερον 3ην 'Ιανουαρίου 1973 ήμεραν Τετάρτην και ώραν 5ην μ.μ. θα λάβη χώραν τό κόψιμο τής Βασιλόπιτας εις τήν αίθουσαν όμιλιών και διαλέξεων τής Χ.Ε.Η. «Ο ΑΠΟΣΤΟΛΟΣ ΠΑΥΛΟΣ» μετά προβολής φωτεινών διαφανειών (ολάιτ) και έπικαιρου συντόμου όμιλίας. Είσοδος 'Ελευθέρα. 'Ιδιαίτερα προσκληθείς δεν θα σταλώσιν

Τό κόψιμο τής Βασιλόπιτας εις τόν «'Απόστολον Παύλον»

Σήμερον 3ην 'Ιανουαρίου 1973 ήμεραν Τετάρτην και ώραν 5ην μ.μ. θα λάβη χώραν τό κόψιμο τής Βασιλόπιτας εις τήν αίθουσαν όμιλιών και διαλέξεων τής Χ.Ε.Η. «Ο ΑΠΟΣΤΟΛΟΣ ΠΑΥΛΟΣ» μετά προβολής φωτεινών διαφανειών (ολάιτ) και έπικαιρου συντόμου όμιλίας. Είσοδος 'Ελευθέρα. 'Ιδιαίτερα προσκληθείς δεν θα σταλώσιν

Τό κόψιμο τής Βασιλόπιτας εις τόν «'Απόστολον Παύλον»

Σήμερον 3ην 'Ιανουαρίου 1973 ήμεραν Τετάρτην και ώραν 5ην μ.μ. θα λάβη χώραν τό κόψιμο τής Βασιλόπιτας εις τήν αίθουσαν όμιλιών και διαλέξεων τής Χ.Ε.Η. «Ο ΑΠΟΣΤΟΛΟΣ ΠΑΥΛΟΣ» μετά προβολής φωτεινών διαφανειών (ολάιτ) και έπικαιρου συντόμου όμιλίας. Είσοδος 'Ελευθέρα. 'Ιδιαίτερα προσκληθείς δεν θα σταλώσιν

Τό κόψιμο τής Βασιλόπιτας εις τόν «'Απόστολον Παύλον»

Σήμερον 3ην 'Ιανουαρίου 1973 ήμεραν Τετάρτην και ώραν 5ην μ.μ. θα λάβη χώραν τό κόψιμο τής Βασιλόπιτας εις τήν αίθουσαν όμιλιών και διαλέξεων τής Χ.Ε.Η. «Ο ΑΠΟΣΤΟΛΟΣ ΠΑΥΛΟΣ» μετά προβολής φωτεινών διαφανειών (ολάιτ) και έπικαιρου συντόμου όμιλίας. Είσοδος 'Ελευθέρα. 'Ιδιαίτερα προσκληθείς δεν θα σταλώσιν

Τό κόψιμο τής Βασιλόπιτας εις τόν

