

Λοιωνισιά

ΒΑΠΤΙΣΕΙΣ

Προχθές Κυριακή εις τὸ Ἱερὸν Ναὸν τοῦ Ἁγ. Δημητρίου Ἡρακλείου ὁ κ. Νικόλαος Κοπιδάκης Διηγήστου Παγκρήτιου Γυμνασίου ἐβάπτισε τὸ χαριτωμένο αγοράκι τοῦ κ. Μάνου Κοπιδάκη Πολιτικοῦ Μηχανικοῦ ὀνομάσας αὐτὸ Νικόλαον. Εἰς τοὺς γονεῖς καὶ τὸν ἀνάδοχον εὐχόμεθα νὰ τοὺς εὖ σή.

ΕΥΧΑΡΙΣΤΗΡΙΑ

Πάντας τοὺς καθ' οἰονδήποτε τρόπον συμμασάζοντας εἰς τὸν δαυρίστατον πένθος μετὰ τὸν θάνατον τῆς καταρτηθῆς καὶ συζύγου μητρὸς ἀδελφῆς βεῖας καὶ μῆτρης Εὐσεβίας Γ. Καμαράτου θερμῶς εὐχαριστοῦμεν.

Ὁ συζυγὸς Γ. Καμαράτος Τά τεκνία: Σπύρος καὶ Εἰρήνη Καμαράτου Ἑλευθερίας καὶ Δημήτρα Καμαράτου Νίκος καὶ Ἑλευθερία Καμαράτου Νικόλαος καὶ Στέλλα Χρηστάκη.

Οἱ ἀδελφοὶ Νίκος καὶ Ἑλευθερία Γιαννάκη Στέλλα χήρα Ἰωάννου Γιαννάκη Χαράλαμπος καὶ Ἀθῆνα Κοσμάδα Χαράλαμπος καὶ Ἀριστὶς Ἀργυράκη Ἑμμανουῆλ καὶ Μαρία Γεωργίου Μιχαήλ καὶ Ἄννα Τζαγκαράκη Οἱ ἀνεψιοὶ οἱ ἐγγονοὶ οἱ λοιποὶ συγγενεὶ Κουβάσι 24.5.1973

Ἐπισπεύδοντες ἀπὸ τὴν Ἱερὰν ἀποθήκην μας εἰς τοὺς Ἁγίους Τόπους ἰασηθανόμεθα ἔκφραστον μᾶς ὅπως ἐκφράσωμεν καὶ δημοσίᾳ τὰς εὐχαριστίας μας εἰς τὸν διοργανωτὴν τῆς ἐκδρομῆς μας κ. Κων. Ἰων. Μ. Πατερὰν διὰ τὴν ἀρίστην ῥύσασίνην καὶ ἐκτέλεσιν αὐτῆς καθὼς καὶ διὰ τὸ σπορικὸν ἐνδιαφέρον του πρὸς τοὺς προσκυνητάς.

Ἐπίσης διὰ τὰς γραφικὰς ἐξιστορήσεις τὸν Ἁγίον Προσκυνητῶν τὰ ὁποῖα θὰ παραμεινῶσιν ἀδέξαστα στὴν ζωὴν μας.

Εὐχαριστοῦμεν ἐπίσης ὅλο φάχος τὴν κ. Μερσὴν Κ. Πατερὰν διὰ τὸν κόπου καὶ τὸν ὑπεβλήθη διὰ ἐτοιμάσῃ τὰ φαγητὰ ἄφθονα καὶ καλομαγειρευμένα διὰ 100 καὶ πλέον προσκυνητὰς τὰ ὁποῖα ὡς ἐξέλεται μετ' ἐπιτηδεύοντος προσκυνητῶν τῶν ἄλλων πρακτορείων.

Εὐχαριστοῦμεν τὸν Πανάγαθον Θεὸν ποὺ μᾶς ἐξέσωσε ἀπὸ τὸν κίνδυνον τῶν ἀποκαταστάσεων τῶν Τόπων, καὶ τὸν παρακαλοῦμεν ἐκ θάρρους καρδίας ἵσως χαρίζῃ δύναμιν, ὕψιστον καὶ ὑπομονὴν στὸν Κον. Καίκαν Πατερὰν γιὰ νὰ συνεχίσουν τὸ θεάρατον αὐτὸ ἔργον, ἐργον, ποὺ εἶναι δύσκολον λόγῳ τῶν πολλῶν δυσχερειῶν καὶ εὐθυσθῶν ἀεκτελεῖται μονομερῶς. Οἱ εὐχαριστοῦντες Προσκυνηταί

Πελαγία Ματθαίου, Μ. Μπεσλεμὴ Μαρία Σταυρακάκη, Αἰκατερίνη Παπαματθαίου, κη Ἑλευθερία Καρπούζακη Τίνα καὶ Ἰωάννα.

ΜΕΣΙΤΙΚΟΝ ΓΡΑΦΕΙΟ
Ι. ΚΑΠΕΝΕΚΑΚΗ
Ε. ΤΡΙΓΩΝΗ
Προσφέρομεν πρὸς μίσηθωσιν μονοκατοικίας ἐμβαδοῦ 125 μ² με ὑπόγειον καὶ με πρόσοψιν 11 μέτρων ἐναντὶ ἀρχαιολογικοῦ Μουσείου, κατάλληλον διὰ τουριστικὴν ἐπιχειρήσιν. Δυνατὴ ἢ προσαρμογὴ κατασκευῆς ἀναλόγως τοῦ σκοποῦ τῆς μισθώσεως. Μόνον σοβαραὶ προτάσεις συζητοῦνται. τηλ. 289740.

ΚΙΝΗΜΑΤΟΓΡΑΦΟΙ

ΑΣΤΟΡΙΑ
Ποιὰ δάγκωσε τὸ μῆλο πρῶτον
ΚΡΟΝΟΣ
Τὸ Ἡλιότροπιον
ΗΡΟΔΟΤΟΣ
Σαλάκο
ΟΡΦΕΥΣ
Κωνσταντινούπολις τὸ κρησφύγετον τῶν κακοποιῶν
ΜΑΡΙΝΑ
Δόκτωρ Ζι Βέγγος
ΓΑΛΑΞΙΑΣ
Ὁ πλοίαρχος Νέμο
ΚΑΣΤΡΟ
Οἱ βατράχοι
ΡΟΜΑΝΤΙΚΑ
Νύκτα χωρὶς μάρτυρες
ΑΙΓΛΗ
Ὁ δράκος τοῦ Παρθενάγειου
ΑΜΟΡΕ
Σαλίνα

ΦΑΡΜΑΚΕΙΑ

Διανυκτερεύον καθ' ἑλθὴν τὴν νύκτα.

Κουκουράκη
Α. Καλοκτερινῶν 125
Διανυκτερεύον μέχρι μεσονυκτίου

Λυδάκης Γεώργιος
Πλ. Νικ. Φακὰ 13

Αεροπορικοί Συγκοινωνιαί
Ἀφίξεις ἐξ Ἀθηνῶν
0635 — 1345 — 1730
2045 — 2145

Αεροπορικοί Συγκοινωνιαί
Ἀφίξεις ἐξ Ἀθηνῶν
0635 — 1345 — 1730
2045 — 2145

ΠΑΡΙΣ Α. ΣΕΡΓΙΟΣ
Ἴατρος χειρουργὸς
τ. Πανεπιστημιακὸς βοηθὸς τ. Διευθυντῆς Π. Νοσοκομείου Ἡρακλείου.
Χειρουργὸς κλινικῆς «ΕΥΑΓΓΕΛΙΣΜΟΣ» Ἡρακλείου.
Τηλ. κλινικῆς 289834
282000 τηλ. οἰκίας 281891.

ΜΙΧΑΗΛ ΖΟΥΡΑΡΗΣ
Ἴατρος-χειρουργὸς
Εἰδικευθεὶς ἐπὶ ἐπιχειρήσιν εἰς Μετ. Βρετανίαν ἐγκατασταθεὶς μονίμως εἰς Ἀθήνας δέχεται καθημερινῶς πληρὴν ἰαθεράτευσι τῆς Φιλικῆς Ἐταιρίας 15 Πλατεία Κολλωνιά.

ΙΠΠΟΚΡΑΤΕΙΟΝ ΘΕΡΑΠΕΥΤΗΡΙΟΝ
ΣΥΓΧΡΟΝΟΣ ΓΕΝΙΚῆ ΚΛΙΝΙΚῆ
Τηλ. 281-951 καὶ 281952
ἵδρυς Ἀποκορώνου καὶ 1770 ΤΗΜΗΜΑΤΑ

ΧΕΙΡΟΥΡΓΙΚΟΝ: Δρ. Βασιλ. Παυλιανῆς Δρ. Κ. Γαρεφάλης
ΠΛΑΘΟΛΟΓΙΚΟΝ: Δ. Ξεκαρδάκης
ΚΑΡΔΙΟΛΟΓΙΚΟΝ: Ε. Μαλλιαράκης
ΟΥΡΟΛΟΓΙΚΟΝ: Θωμᾶς Βαρουχάκης
ΟΡΘΟΠΕΔΙΚΟΝ: Δρ. Θ. Χανιώτης
ΟΦΘΑΛΜΟΛΟΓΙΚΟΝ: Χρὶςτὸς Φ. Χειλαδάκης
ΟΡΑΙΟΓΟΓΙΚΟΝ Χρυσάνθος Μαθιουδάκης

ΕΡΓΑΣΤΗΡΙΑ ΜΙΚΡΟΒΙΟΛΟΓΙΚΟΝ: Γεώργ. Σαριδάκης
ΑΚΤΙΝΟΛΟΓΙΚΟΝ: Γ. Μανρινάκης
ΦΥΣΙΟΘΕΡΑΠΕΥΤΗΡΙΟΝ Διευθυντῆς: Θ. Ασπιώτης
Φυσιοθεραπευτῆς: Π. Μυρία κεφαλιδάκης
Ἡ κλινικὴ διαθέτει κλινικὸν δὶκτυον τῶν θέσεων καὶ Πολυτελείας.

Τὸ Καστρονό

Εἰκοβιτερόν

Κινηματογράφος

Τὶ ἔργο θὰ διαλέξετε

—Με ἐξαιρετικὴν ἐπιτυχίαν ἔγιναν προχθὲς τὸ ἀπόγευμα τῆς Κυριακῆς οἱ γυμναστικὲς ἐπιδείξεις τῶν Δημοσίων Σχολείων Μέρης Ἡρακλείου.

—Χιλιάδες συμπολίτες ἐχειροκρότησαν στὸ στάδιο τὰ παιδιὰ τους, καὶ τῆς εὐγενεῖς προσπάθειες τῶν Γυμνασίων γιὰ νὰ δημιουργήσουν πνεύματα ὑγιῆ σὲ σώματα ὑγιᾶ.

Ἐν τῷ μεταξύ ἀπὸ χθὲς ἐφύρανε αἰσθητὰ ὁ καιρὸς καὶ ἐπιθετικῶς ἔτσι - πράγμα σπάνιον - τῆς προβλέψεως τῆς μετεωρολογίας.

—Κάποια νύχτῃ πρὸ φάνης καὶ ἐπιθετικῶς ἔτσι - πράγμα σπάνιον - τῆς προβλέψεως τῆς μετεωρολογίας.

—Κάποια νύχτῃ πρὸ φάνης καὶ ἐπιθετικῶς ἔτσι - πράγμα σπάνιον - τῆς προβλέψεως τῆς μετεωρολογίας.

Τρίτη 29 Μαΐου 1973
ΜΕΣΗΜΕΡΙΝΟ ΠΡΟΓΡΑΜΜΑ
12.57 Ἐναρξίς — Τὸ πρόγραμμα μᾶς
13.00 Ἀπὸ μέρα σὲ μέρα
13.30 Βασίλειος Ἀρβούρος
13.55 Θεάτρον μετ' ἐπισημοποιήσεως
14.15 Ὁ Γ. Κατάρτος παρουσιάζει
14.45 Ἦχώ τῶν γεγονότων 1
15.00 Ἀλφῆς
ΕΣΠΕΡΙΝΟ ΠΡΟΓΡΑΜΜΑ
17.00 Ἀκούετε διαλεκτὴ μου σικὴ
17.26 Τὸ πρόγραμμά μας
17.30 Ὁ μπάραμπα Μυτιοσίτης στὰ μικρὰ τὸ ἀνευροδία
17.45 Γαλλικὰ ἀπὸ τὴν τηλεόραση
18.10 Σκοπὸι τοῦ τόπου μας
18.30 Κάτι γιὰ τὴ γυναίκα
19.00 Ἦχώ τῶν γεγονότων 2
19.15 Ἰπποκράτειον Καλόγρια
19.40 Ἀπὸ τὸν κόσμο τῆς ἐπιστήμης
20.00 Τὸ κορίτσι τῆς Κυριακῆς
20.30 Πρόσκληση σὲ γέμια
21.30 Ἦχώ τῶν γεγονότων 3
22.00 Μερῖνα Ἀλύγρη
22.30 Δόκτωρ Γουὲλμπυ
23.20 Ἐλληνικὴ ἐπίκαιρα
23.30 Ὁ ἀνθρώπος μετ' ἡ Βαλίτσα
00.20 Ἦχώ τῶν γεγονότων 4

ΕΜ. ΓΡ. ΛΥΡΩΝΗΣ
Ἴατρος — ΧΕΙΡΟΥΡΓΟΣ
τ. Ἴατρος χειρουργικῆς Παίδων Ν. Ἁγία Σοφία
τ. Ἴατρος Εὐαγγελισμοῦ τ. Διευθυντῆς Γ. Νοσοκ. Γρεβενῶν
ΧΕΙΡΟΥΡΓΟΣ ΠΟΛΥΚΛΙΝΙΚῆΣ ἩΡΑΚΛΕΙΟΥ
τηλ. κλινικῆς 282390 τηλ. οἰκ. 222304.

ΙΩΑΝΝ. Γ. ΜΕΣΣΑΡΙΤΑΚΗΣ
Ἴατρος — Παθολόγος
Διδάκτωρ τῆς ἱατρικῆς τοῦ Πανεπιστημίου Ἀθηνῶν. Τέως Διευθυντῆς Παθολογικῆς Κλινικῆς Κρατικοῦ Νοσοκομείου Ἀμφίσσης.

Δέχεται καθημερινῶς εἰς τὸ ἱατρεῖον του Λασιθίου ἢ Πλατεία Κορνάρου Βαλιδέ Τζαμὶ τηλ. 222-409.

ΓΕΩΡΓ. Μ. ΣΤΡΑΤΗΓΑΚΗΣ
Χειρουργὸς — Ὀρθοπαιδικὸς διδάκτωρ Πανεπιστημίου Ἀθηνῶν.
Ἴατρεῖον Δελφινάκου 4 κατὰ θεση 280-812.

ΕΠΑΝΟΔΟΣ ΙΑΤΡΟΥ
Ὁ Ἴατρος - Νευρολόγος Ψυχίατρος κ. **ΓΕΩΡΓ. ΧΑΛΚΙΔΑΚΗΣ** ἐπανελθὼν ἐν τῷ συνεδρίῳ εἰς Μεγάλην Βρετανίαν δέχεται ὡς καὶ πρότερον εἰς τὸ ἱατρεῖον τοῦ Δαδιδάου 18, Τηλ.φ. ἱατρείου 289669 οἰκίας 287955.

ΙΩΑΝΝΗΣ ΧΡ. ΣΗΠΡΟΣ
ΧΕΙΡΟΥΡΓΟΣ
Δέχεται καὶ χειρουργεῖ εἰς τὴν πλήρως ἀνακαινισθεὶσαν Κλινικὴν ε.Γ. ΠΑΝΤΕΛΕΗΜΩΝ (Ι.Ν. Μπαλτζάκη) — ὁ δὲ Σουμμερλῆ 2 ἀναλαμβάνει τὴν ἐπιστημονικὴν διεύθυνσιν αὐτῆς.
Τηλ.φωνα Κλινικῆς 283056 Οἰκίας 286108

ΚΡΟΝΟΣ

Θερινὸς ἀπόψε ἑναρξίς

ΤΟ ΗΛΙΟΤΡΟΠΙΟΝ

ΣΟΦΙΑ ΛΩΡΕΝ, ΜΑΡΤΣΕΛΛΟ ΜΑΣΤΡΟΓΙΑΝΝΗ

Κιν)φος ΡΟΜΑΝΤΙΚΑ

ΣΗΜΕΡΟΝ

ΝΥΚΤΑ ΧΩΡΙΣ ΜΑΡΤΥΡΕΣ

ΤΖΩΡΤΖ ΠΕΠΠΑΡΝΤ, ΤΖΗΝ ΣΗΜΠΕΡΓΚ

Κιν)φος ΑΙΓΛΗ

Θερίσσου καὶ Ἀκαδημίας γωνία τηλ. 286618

Σήμερον

Ο ΔΡΑΚΟΣ ΤΟΥ ΠΑΡΘΕΝΑΓΩΓΕΙΟΥ

Σούζυ Κένταλ, Φράνκ Φιλνέλ

Σινέ ΚΑΣΤΡΟ

Σήμερον

ΟΙ ΒΑΤΡΑΧΟΙ

Ἐγχρωμον

Σινέ «ΑΣΤΟΡΙΑ»

ΣΗΜΕΡΟΝ

ΠΟΙΑ ΔΑΓΚΩΣΕ ΤΟ ΜΗΛΟ ΠΡΩΤΗ

Ἀκατάλληλον

Σινέ ΗΡΟΔΟΤΟΣ

Μέσα Ἀλικαρνασσοῦ Τηλ. 288630

ΣΗΜΕΡΟΝ

ΣΑΛΑΚΟ

ΣΥΝ ΚΟΝΝΕΡΥ, ΜΠΡΙΖΙΤ ΜΠΑΡΝΤΩ

Σινέ ΓΑΛΑΞΙΑΣ

ΣΗΜΕΡΟΝ

ΠΛΟΙΑΡΧΟΣ ΝΕΜΟ

Ρόμερτ Ράιαν

Σινέ «ΜΑΡΙΝΑ»

Με προστατευτικὸν ὑπόστεγον

Σήμερον

ΔΟΚΤΟΡ ΖΙ ΒΕΓΓΟΣ

Θανάσης Βέγγος

Σύγχρονη διαίτολογία

ΚΑΛΥΤΕΡΗ ΔΙΑΤΡΟΦΗ

ΛΙΓΩΤΕΡΟ ΒΑΡΟΣ

Εἶναι χαρακτηριστικὸν τοῦ ἀνθρώπου νὰ ζητᾷ συνεχῶς κατὰ καινούργιον, κατὰ ἀλιότιμον! Ὅμως δὲν εἶναι λογικὸν νὰ ἀδιαφορᾷ καὶ νὰ ἀφήνῃ ἀνεμετάλλευτα πολλὰ ἀπὸ τὰ ὑπάρχοντα ἀγαθὰ!

Πρὶν ἀναζητήσῃ νέες τροφές, χημικὰ προσμίξεις ἢ εἰδικὰ «καλλιέργειες» φυτῶν καὶ ζώων γιὰ τὴν ἐξασφάλισιν τῆς τροφῆς — πρόβλημα ποὺ θὰ ὑπάρῃ ἀργὰ ἢ γρηγόρα γιὰ τὴν ἀνθρώπινη ἀνάγκη — πρέπει νὰ ληφθῶν τὴν ἀνάλογον μέτρα γιὰ τὴν ἀξιοποίησιν τῶν ὑπάρχοντων θάρον τῆς μητρικῆς φύσης!

Παρόλ' αὐτὰ οἱ διαίτολογοὶ ἀνακαλύπτουν νέες μεθόδους ἀδυνατίσματος! Οἱ... παχυλοὶ καὶ οἱ... παχυλῶδες ἐφαρμόζουν μὴ κάποια διαίτα καὶ τὴν ἄλλη στιγμὴν καταβροχθίζουν ἕνα σωρὸ λιχοῦδων καὶ ἐξίσταται γαργαλιστικὰ ἢ καὶ ἐπικίνδυνα ἀκόμη κάποτε. Καὶ ὅμως: Ἐνα μικρὸν κρᾶσμά πού δέν... ἀκούεται γιὰ τὸν φανατικὸν πού δέν φαίνεται γιὰ τὸν κυκλοφορεῖ ἀνεμῶσα μᾶς, πού κρατῆσαι μυστικῶς, χροῖνα καὶ χροῖνα, τὴν θρηπτικὴν τοῦ αἵματος, ὑπάρχει κοντὰ μᾶς καὶ τὸ ἀφύπνου μᾶς... κοροϊδεύει Γιάτι ἄλλοι λαοὶ ὅπως οἱ Γάλλοι π.χ. τὸ ἔχουν καθιερωσέν οἱ σάν ἐνα ἀπὸ τὰ καλύτερα πιάτα τους!

Ποῖο εἶναι αὐτὸ τὸ κρᾶσμά;... Μά, ὁ πρῶτος ἐξάδελφος τοῦ λαοῦ, τὸ κουνεῖλι!

Τὸ κουνεῖλι ποὺ μᾶς δίνει ἕνα θαυμάσιον κρᾶσμά μετὰ τὰ προτερήματα τοῦ κρᾶσμοῦ τοῦ λαοῦ χωρὶς ὅμως τὰ μεῖνετῶνά του.

Νὰ τί λέει σχετικά μίαν διαίτησιν.

«Τὸ κουνεῖλι ἔχει ἕνα πολὺ πρῶτον κρᾶσμά, γιὰ τὸ ἕνα πολὺ σχηματιστὸν τοῦ μῦς εἶναι λεπτεῖς ὅπως λεπτεῖς εἶναι καὶ ὁ συνθετικὸς ἰσθμὸς τῶν ἰσθμῶν. Αὐτὸ σημαίνει ὅτι εἶναι ἐξαιρετικὰ εὐπύπτο!»

Ὅσο γιὰ τὴν θρηπτικὴν τοῦ αἵματος, εἶναι ἡ ἴδια ὅπως καὶ τῶν ἄλλων κρᾶσμων γιὰν περιέχει ἀκριβῶς τὰ ἴδια συστατικά καὶ ἡ πρωτεΐνη του ἐπίσης σκεταὶ σὲ ποσοστὸν 22% περίπου. Ἐκεῖνὸν τοῦ κρᾶσμοῦ τοῦ μοσχάριου, τοῦ ἀρνίου, τοῦ χοιρινίου!

Τὸ κρᾶσμά τοῦ κουνελίου ὁμοίως περιέχει μόνον 5—6% λίπος, γι' αὐτὸ καὶ ἡ θερμικὴ του ἀξία εἶναι πολὺ μικρῶτερη ἢ ἐν ἀσχείᾳ μετὰ τὰ ἄλλα κρᾶσματα καὶ εἶναι κρᾶσμά πού μορεῖ νὰ τὸ τρώωσιν ἀφώρα ἐτόμα πού ἐνδιαφέρονται γιὰ χάσιμο βάρους καὶ γιὰ χαμηλὰ ἐν θερμίδες διαίτολογία. Ἀκόμη καὶ ἔστω πού ἔβρισκονταί σὲ ἀνάρρωση καὶ πού θέλουν — καὶ ποῖος δέν θέλει!

Ὁ πίνακας ποὺ παραθέτωμα δίνει μίαν συγκριτικὴν εἰκόνα τῆς θερμικῆς ἀξίας τῶν διαφόρων κρᾶσμων.

Εἶδος	Θερμίδες
Ἄρνι	350
Βοδινό	300
Μοσχάρι	275
Γαλοπούλα	250
Κοτόπουλο	150
Κουνεῖλι	150

Ἄλλὰ τὸ κουνεῖλι ἔχει ἀκόμη καὶ ὑπολιπίσιμη ποσότητα φασφορῶν καὶ εἶναι μίαν πολὺ καλὴ πηγὴν βιταμίνων Β.

Ὁ φασφορῶς εἶναι ἀπαραίτητος συστατικὸν γιὰ τὴν ἀνάπτυξιν καὶ μίαν μετὰ τὸ ἀσβέστιο ἀποτελεῖ τὸ βασικὸν στοιχεῖον τῶν ὀστέων καὶ τῶν δοντιῶν! Βοηθᾷ ἀκόμη καὶ στὴν μική δραστηριότητα καὶ τὸ νευρικὸν σύστημα. Γενικὰ εἶναι ἕνα συστατικὸν πού δέν πρέπει νὰ λείπῃ ἀπὸ τὴν διαίτησιν καὶ ἰδιαίτερα τῶν παιδιῶν, τῶν ἡφῆδων καὶ τῶν ἐγκύων.

Ὅσο γιὰ τὴν βιταμίνη Β ποὺ περιέχει, τὴν βασίση, αὐτὴ εἶναι πού ρυθμίζει τὸ νευρικὸν καὶ πεπτικὸν σύστημα καθὼς καὶ τὴν καλὴν ἐμφάνισιν καὶ ὑγείαν τοῦ δέρματος!

Νὰ λοιπὸν ποὺ τὸ κουνεῖλι προσφέρεται γιὰ μίαν τροφὴν θρηπτικὴν καὶ νόστιμην, ἴσως καὶ πολυτίμητη!

Πᾶς μαγειρεύεται; Μὴ διασπῆται καὶ σκεφθῆται τὸ γνωστὸν τρόπον... τὸ στυφάδι! Αὐτὸ εἶναι ἀρκετὰ ἁπλῶν! Ὅσο γιὰ περισσότερες ἀπὸ 300 συνταγὰς μαγειρείματος γιὰ τὸ κουνεῖλι! Συνταγὰς ποὺ δύνανται ἐπαρροῦσασα, πικάντικα καὶ ἀλλιώτικα ἀπὸ τὰ συνηθισμένα. Π.χ. τὸ κουνεῖλι ψητῶ, ἀ λά κρεμ, ζιζέ, με σάλτσα πικάντικα ἢ λά μουσ, κρᾶσμά κλπ. Δέν ἔχετε παρὰ νὰ δοκιμᾶσεται. Ὅσα γίνῃ — καὶ πρέπει νὰ γίνῃ — τὸ ἀγαπημένον σας φαγητὸ!.

ΜΕΤΑΦΟΡΑ ΙΑΤΡΕΙΟΥ

Ὁ Νευρολόγος - ψυχίατρος **ΓΙΑΝΝΗΣ ΜΕΤΕΦΕΡΗΣ** ἐπὶ τῆς πλατείας Κορνάρου (Βαλιδέ Τζαμὶ) εἰς τὴν νέαν πολυκατοικίαν. Τηλ. ἱατρείου 286346 τηλ. Κλινικῆς 280830

ΜΝΗΜΟΣΥΝΟΝ

Τελοῦμεν τὴν Πέμπτην 31ην Μαΐου καὶ ὥραν 8π.μ. ἐν τῷ ἱερῷ Ναῷ Ἁγίου Νικολάου Ἀλικαρνασσοῦ ἔπαιον μνημόσυνον ὑπὲρ ἀναπαύσεως τῆς ψυχῆς τοῦ προσφιλοῦς μας πατρός καὶ πάππου



ΑΝΤΩΝΙΟΥ ΠΑΤΙΤΑΚΗ καὶ παρακαλοῦμεν τοὺς τιμωτάτας τὴν μνήμην του ὅπως παρευρεθῶσιν.

Τὰ τέκνα: Ἑλευθερίος Πατιτάκης, Νικόλαος καὶ Γεωργία Πατιτάνη
Οἱ ἐγγονοὶ



Black & Decker
SD0084 ΓΩΝΙΑΚΟ ΤΡΙΒΕΙΟ
ΒΑΡΕΙΑΣ ΧΡΗΣΕΩΣ
ἕνα ἀπαραίτητο ἐργαλεῖο γιὰ μαρμαράδες, μωσαϊκοὺς καὶ φανοποιούς

τώρα
ΓΙΑ ΛΙΓΕΣ ΜΟΝΟ ΜΕΡΕΣ
1950
ΔΡΑΧΜΕΣ
(ΤΙΜΗ ΚΑΤΑΛΟΓΟΥ 2.950 ΔΡΧ.)

ΜΗΧΑΝΗΜΑΤΑ - ΕΡΓΑΛΕΙΑ
ΓΡ. Β. ΝΥΣΤΕΡΑΣ
ΚΑΡΤΕΡΟΥ 27, ΤΗΛ. 22 0841 - ΗΡΑΚΛΕΙΟΝ

Μία πολὺ ἀποδοτικὴ

ἐπιχειρήσις

μέ πολὺ μικρὸ κεφάλαιο

ΑΥΤΟΜΑΤΟΙ ΠΩΛΗΤΑΙ

G.B.G.

(TZI - MPH - TZI)

Οἱ μόνου γιὰ πολὺ παγωμένα ΑΝΑΨΥΚΤΙΚΑ
Οἱ μόνου πού δέν κάνουν θλάδες
Οἱ μόνου πού λειτουργοῦν καὶ γιὰ ζεστὰ ροφήματα

Ἀποκλειστικὸν Ἐισαγωγεῖς
ΗΕΙΝΑΜΙ Ε.Ε. ΓΕΩΡΓΑΚΟΠΟΥΛΟΣ - ΣΟΦΗΡΙΑΔΗΣ
Στουρνάρα 61 - Πατριῶν 7 Τηλ. 637.410
Θεσσαλονίκη - Ἔντα 106 Τηλ. 60.853

Ἀντιπρόσωποι Ἡρακλείου
Π. ΣΑΜΑΤΑΣ - Ε. ΟΡΦΑΝΑΚΗΣ
ὁδὸς Ἀν 3 πόλεως 2

Σινέ **«ΑΜΟΡΕ»**
Στάσις Ν. Ἀλικαρνασσοῦ
Σήμερον

ΣΑΛΙΝΑ
Μίμσυ Φάρμερ, Ρόμερτ Γουὼλκερ

Η έπιστήμη παραδέχεται

ΜΟΝΑΧΟ ΜΑΪΟΣ
ΣΤΑ χέρια του ανθρώπου είναι γραμμένη ή μοίρα του — αυτό υπήρξε το δόγμα πολλών ψαυρών πριν από αρκετούς αιώνας. Και το δόγμα αυτό έφθασε μέχρι τις ήμέρες μας, αλλά σαν τέχνασμα διαφόρων αγυρωτών ψευδομάγων. Αλλά να τώρα που ή σύγχρονη έπιστήμη έξετάζει σοβαρά το θέμα χειρομαντείας και είναι πολύ πιθανόν να αποδειχθεί ότι πράγματι οι γραμμές του χεριού ενός ανθρώπου φανερωών τον χαρακτήρα του και προδικάζουν το μέλλον του.

Η Ιατρική έπιστήμη αρχίζει να ανακαλύπτει σιγά σιγά και να παραδέχεται ότι ή χειρομαντεία δεν είναι μόνο άγνοια. Στις Ηνωμ. Πολιτείες Πανεπιστήμια της Πενσυλβανίας και του Σικάγου ίδρυσαν ήδη και έδρες χειρομαντείας. Στην Γερμανία καθηγητές Παιδαγωγικών διατάζουν να άρνηθούν τήν ισχύν της χωρίς όμως και να τολμούν ακόμη να τήν παραδεχτούν φανερά. Ένα μέγαλό Κέντρο Έρευνών του Βερολίνου, άλλωστε, δεικνύει, πρὸς τόν παρόν κρυφά, μέσα του ηλεκτρονικό υπολογιστή του, βασικές έρευνες δακτυλικών άποτυπωμάτων.

Άλλοτε τα πράγματα ήσαν διαφορετικά. Η διδασκαλία της χειρομαντείας εισηγήθη σ' όλα τα Πανεπιστήμια τόνισαν αιώνα από τόν γιστρό Παρακέλσιο σαν βασικό μάθημα τής Ιατρικής έπιστήμης. Τόν 18 αιώνα οι έπιστήμονες άρνήθησαν να τήν διδάσκουν πιά και τή παρέδωσαν στις μάγισσες και τις παγιδέες. Κανείς δεν ξέρεε με ποιά κίνητρο ένήργησαν έτσι. Η έρημνεία τούσχηματος του χεριού όμως έναρξασε να άσπαχάη στην έποχή μας έπιφανείς γιατρούς και για πρώτη φορά ύστερα από τόσα χρόνια συζητήθηκε το θέμα σ' Ένα Συνέδριο Καρδιολόγων, που έγινε στην Πράγα.

Στό Συνέδριο εκείνο άνεκρινώθη ότι ύστερα από τελευταίες έρευνες άπεδείχθη ότι πολλές αιτίες έπιπέτησαν άνωμαλίων τής καρδιάς διακρίνονται στις «αυλακίες» τής παλάμης και στα δακτυλικά άποτυπώματα του πάσχοντος. Στην Γερμανία επίσης ο καθηγητής Βάλτερ Χίρς από το Βερολίνο, άσχολεϊται συστηματικά σέ συν εργασία μ' Ένα Ίνστιτούτο Ηλεκτρονικών Υπολογιστών, με τήν διείρνηση και τήν άνάλυση σχημάτων και έπιφανείων του χεριού.

Η άνύσχη γραμμή τής καρδιάς φανερώνει ταραχώδη έρωτική ζωή. Έκείνο που παρουσιάζει ό μας πραγματικό ενδιαφέρον είναι το γεγονός ότι πολλοί άνθρωποι πιστεύουν σέ κάποια σχέση μεταξύ τής πορείας των γραμμών του χεριού και του χαρακτήρα ενός ανθρώπου. Δεν υπάρχει όμως μέχρι τώρα άπειδειξη που να έπιβεβαιώνει άπολύτως τήν έκδοχή αυτή.

ΟΙ ΒΑΣΙΚΕΣ ΓΡΑΜΜΕΣ

Υπάρχουν τρεις βασικές γραμμές που καθένας μπορεί να διή καθαρά στην παλάμη του. Άρκει να παρατηρήσετε με προσοχή τήν έσωτερική πλευρά του δεξιού σας χεριού: Η έπάνω εαυλακία από τις τρεις βασικές που φαίνονται εύκρινώς είναι ή γραμμή τής καρδιάς. Η μέσσια είναι ή γραμμή τής κεφαλής ενώ ή τελευταία ονομάζεται γραμμή τής ζωής. Οι γραμμές αυτές είναι διαφορετικές σέ κάθε άνθρωπο και άκοι λουθούν άλλες διακλαδώσεις και τόσα όπως άλλωστε και κανείς άνθρωπος δεν μοιάζει μ' Ένα άλλον έντελώς. Η χειρολογία ή έρευνα δηλαδή τού χεριού, προσπαθεί να διακρίνει τόν άνθρωπο αυτό «εξάρτη».

Μιά διεθνώς άνεγνωρισμένη χειρολογία ή Λοδρέα Τζό Σερίνταν δίνει μία πολύ ένδιαφέρουσα έρημνεία στή διαμόρφωση τών γραμμών του χεριού. Όταν ή γραμμή τής καρδιάς τελειώνει κοντά στον δείκτη σημαίνει ότι ο άνθρωπος αυτός ψάχνει πάντα να βρή τόν καλύτερο σύτρωπο, που θα τού παρηλάξη. Μιά μικρή διακλάδωση στο σημείο που τελειώ-

Χειρομαντεία

ναι ή γραμμή τής καρδιάς δείχνει προδιάθεση για Ένα έντιμο χημέριο και εύτυχισμένο γάμο.

Όταν το ένα μέρος τής διακλαδώσεως αυτής φτάνει μεταξύ δέξιου και μέσου δακτύλου, φανερώνει έναν χαρακτήρα ήμερο με τάση πρὸς τήν σπινθηρική ζωή. Τέλος ή γραμμή τής καρδιάς, που είναι γεμάτη με μικρές διακλαδώσεις δείχνει προσωπικότητα ζωηρή και δυναμική με μία κλίση πρὸς τήν αισθηματικά ρομαντίσα. Μιά γραμμή τής καρδιάς που διακλαπεται από πολλές ίσομετρείς κλάσεις γραμμωδές και μοιάζει έτσι με άλυσίδα φανερώνει μία κλίση στή συνεχή έναλλαση σέμανα φέρεται, που τελειώνει γρήγορα. Τέλος οι γραμμές τής καρδιάς που σβήνουν από τομα κα θοιάη στή βάση τών δακτύλων άνήκουν σέ άτομα που γίνονται πολύ γρήγορα φθονερά και ζήλιού έντονα.

Μιά μεγάλη γραμμή τής κεφαλής φανερώνει δυνατή προσωπικότητα.

Έχετε μία γραμμή κεφαλής ιδιαίτερα μεγάλη που φτάνει όλη σας τήν παλάμη. Αυτό σημαίνει ότι είσαστε έξυπνοι περισσότερο από μέσον όρο. Αν είσαστε προικισμένοι κανονικά, ή γραμμή τής κεφαλής τού χεριού σας θα φτάνει μέχρι το σημείο, μεταξύ τού παράμεσου και τού μικρού δακτύλου. Αν ή γραμμή στρέφεται πρὸς τήν κάτω άριστερά, σημαίνει ότι έχετε δημιουργικό πνεύμα και μία κλίση στή γράψιμο και τήν ζωγραφική.

Αν όμως ή κορυφή είναι πολύ άπώστη πρὸς τήν κάτω τή διακρίνετε για υπερβολική φαντασία και σάς λείπει αρκετά ή έφαρμογή με τήν πραγματικότητα.

Για τή μάχη τής Κρήτης

ΜΕΓΑΛΗ ΕΚΔΗΛΩΣΗ ΣΤΟ ΠΕΙΡΑΙΑ ΑΠΟ ΤΟ ΣΩΜΑΤΕΙΟΝ ΟΜΟΝΟΙΑ

Τό Λύκειον Έλληνίδων Ηρακλειού έντυπωσασε

Στά πλαίσια τών έορτών τής ΜΑΧΗΣ ΤΗΣ ΚΡΗΤΗΣ έγινε προχθές εις τόν Πειραιά πρωτοβουλία του αυτόθι Κρητικού Σωματείου ΟΜΟΝΟΙΑ μεγάλη έορταστική έκδήλωσις.

Μεταξύ τών άλλων συμμετέχον και 115 Κρήτες χορευταί άνήκοντες εις διάφορα χορευτικά συγκροτήματα.

Ιδιαίτερα έντυπωσιν έκαμε εις τούς χιλιάδας θεατάς ή παρουσία του Λυκείου Έλληνίδων Ηρακλειού τού συγκροτηματού όποιου και έκλεισε τό όλοπρόγραμμα τής τελετής.

Τόν παιγνυρικό τής ήμέρας έξεχώρησε ο Σεβ. Μητροπολίτης Άρκαδίας κ. Τιμόθεος.

Επίσης ώμήλησε και ο Πρόεδρος του προεδρικού Σωματείου ΟΜΟΝΟΙΑ» καθηγητής κ. Χριστοδουλάκης.

γματοκότητα. Μιά γραμμή κεφαλής που άγγίζει δεξιά, στην αρχή τής δηλαδή, τήν γραμμή τής ζωής χαρακτηρίζει τούς προσεκτικούς και μετρημένους ανθρώπους. Αν ή αρχή τής γραμμής τής κεφαλής άπέχη ελάχιστα από τήν αρχή τής γραμμής τής ζωής τότε έχουμε Έναν άνθρωπο διατακτικό, που τρωμάζει μπροστά στις μεγάλες άποφάσεις. Αντίθετα με τούτο διάστημα μεταξύ τών άρχών τών δύο γραμμών είναι δείγμα άνεμελιάς, τόλμης και πνευματικής άνησυχίας. Μιά γραμμή κεφαλής που διακλαδώνεται άριστερά έτσι που τό έπάνω της μέρος να άγγίξη τήν γραμμή τής καρδιάς φανερώνει κάτι τό ξεχωριστό. Ο άνθρωπος αυτός είναι σέ θέση να δώσει τά πάντα για μία μεγάλη άγάπη.

Τήν Κυριακή εις τό Έθνικόν Γυμναστήριον ΕΤΕΛΕΣΘΗΣΑΝ ΑΙ ΓΥΜΝΑΣΤΙΚΑΙ ΕΠΙΔΕΙΞΕΙΣ ΤΩΝ ΔΗΜΟΣΙΩΝ ΓΥΜΝΑΣΙΩΝ ΤΗΣ ΠΟΛΕΩΣ ΜΑΣ

Τά τεχνικά άποτελέσματα τών άγώνων

Χιλιάδες Ηρακλειωτών, με έπικεφαλής τας Άρχάς του τόπου συγκεντρώθησαν τό άπόγευμα τής Κυριακής εις τό Έθνικόν Γυμναστήριον όπου παρηκολούθησαν τας Γυμναστικές έπιδείξεις τών Δημοσίων Γυμνασίων τής πόλεως μας.

Βάσει του υπό τής Οργανωτικής Έπιτροπής καταρτισθέντος προγράμματος έν αρχή έγένετο άφή τής Ολυμπιακής φλογός και άκολούθως παρήλασαν τά τμήματα, υπό τούς ήγους τής Δημοτικής Φιλαρμονικής.

Από παρητάχθησαν τά τμήματα έγένετο έπαρσις Σημιας, ενώ μαθητική χορωδία έψαλλον τόν Ολυμπιακόν Ύμνον.

Μετά ταύτα προσεφώνησαν τούς παρισταμένους ο Γυμναστικός Άρχης τού Οικονομικού Γυμνασίου κ. Γ. Διαμαντάκης, πρὸς τόν έσοχόν τής άγαπητικής έπιτροπής τών έπιδείξεων, διά να δοθί μετά ό άρκος τών άθλητών.

Τό πρώτον μέρος του προγράμματος έκλεισεν με τήν κήρυξιν τής ένάρξεως τών έπιδείξεων από τόν Νομάρχη Ηρακλειού κ. Μασούρου.

Τό δεύτερον μέρος ήρχισεν με τήν γύμνασιν τών Άρρένων τού κατωτέρου κύκλου υπό τού κ. Γ. Παπαδόκη γυμναστού τού Α' Γυμνασίου Άρρένων.

Επικολούθησεν ή γύμνασιν τών Θηλέων άνωτερου κύκλου υπό τής κ. Χρ. Καματά γυμναστού.



Ο πρόεδρος τής Οργανωτικής Έπιτροπής Γυμναστικής άρχης τού Οικονομικού Γυμνασίου κ. Γ. Διαμαντάκης (άριστερά) προσφωνεί τούς παρισταμένους εις τας Γυμναστικές Έπιδείξεις.



Με άρμονία και χάρη μαθ ήτριες τών Σχολείων Μέσης Έκπαιδύσεως τής πόλεως μας έκτελούν διάφορους άσκήσεις.

ΕΓΕΝΟΝΤΟ ΤΑ ΕΠΙΣΗΜΑ ΕΓΚΑΙΝΙΑ ΤΟΥ CANDIA BEACH



Παρουσία τού Υπουργού Έμπορίου κ. Μιχ. Μπαλοπούλου, τών τοπικών άρχών τής Έπιτροπής τών ένοδοχών Έλλάδος κ. Μαρίας Κοπή και πλεον τών 400 καλεσμένων έγένεον τήν Κυριακή τό έπόγευμα τά έπίσημα έγκαίνια τού άπόπέρσις λειτουργούντος ξενοδοχείου «ΚΑΝΤΙΑ ΜΠΗΤΣ» εις τό 20όν χιλιόμετρον τής Έθνικής όδου Ηρακλειού — Άγ. Νικολάου. Άς γνωστόν ή ξενοδοχειακή μονάδα αυτή ξεκίνησε από τόν άειμνηστον Ίωάννην Άδραδάκη (Καπετάν Γιάννη) και τήν Στέλλα Βαλαράκη Γεώργιον Χαϊρέτην και Καρπενέτι. Ηδη συγκροτηθείσα εις ΑΕ συμμετέχον οι κκ. Καρπενέτι, Βαλαράκης, Λεμονάκης (κληρονόμος τού Ι. Ανδρεαδάκη) και Γ. Χαϊρέτης. Μετά τόν άγασμό ώμίλησε ο Πρόεδρος τής Έταιρείας κ. Καρπενέτι ως έπίσημη και ό όρση, κ. Μιχ. Μπαλοπούλου κινών, δάδει τήν 200 δωμάτια πύλαν περαιν Σνάκ μπάρ κ.ά. Μετά τόν άγασμό ώμίλησε ο Πρόεδρος τής Έταιρείας κ. Καρπενέτι ως έπίσημη και ό όρση, κ. Μιχ. Μπαλοπούλου δυναμικότητος 400 περί λος.

Άπενεμείθησαν τά άποφοιτήρια εις τούς μαθητάς

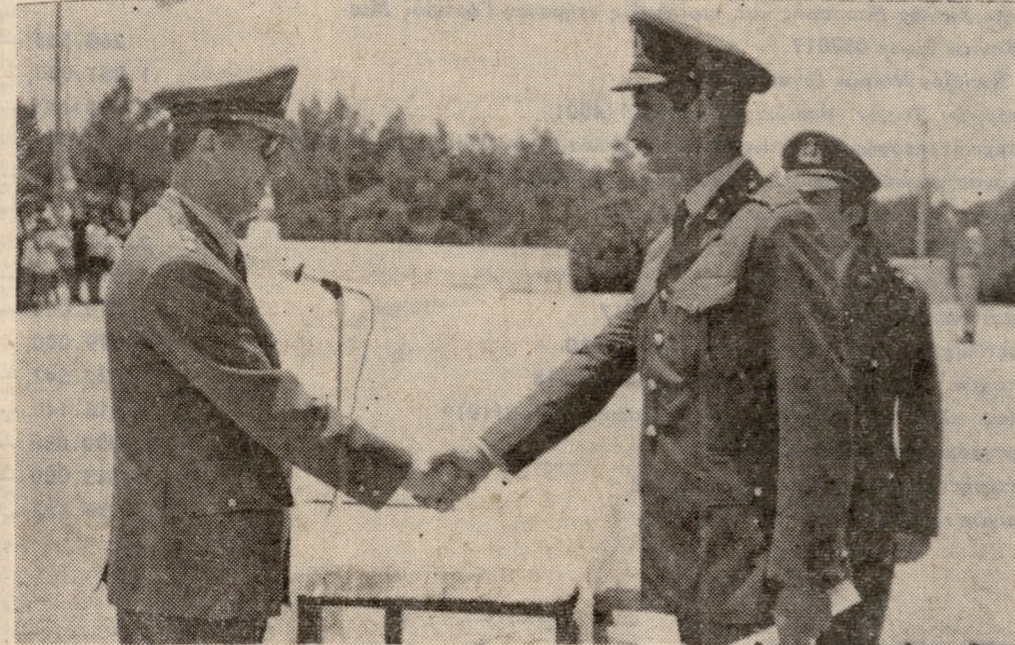

Ο ΣΔΗ και Διοικητής τής ΣΕΑΠ Ταξίαρχος κ. Παπαρυριού συχαίρει Ένα έκ τών νέων ΔΕΑ.

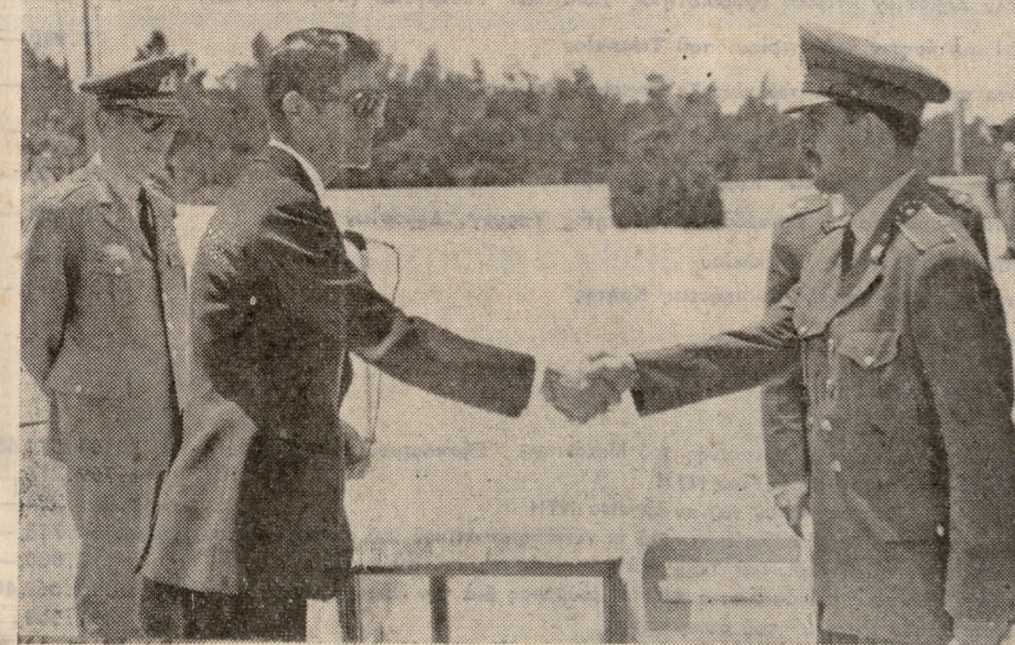

Ο Νομάρχη Ηρακλειού κ. Μασούρος ένώ άπονείμει τό άποφοιτήριον εις τό νέον ΔΕΑ.



Οι νέοι ΔΕΑ, μαθηταί τής 72Δ ΕΣΣΟ, παρακολουθούν τήν τελετήν άπονομής τών άποφοιτηρίων τών.

της 72Δ ΕΣΣΟ εις τήν ΣΕΑΠ

Κατά τήν διάρκειαν σεμνής τελετής, ήτις έλαβε χώραν τήν μεσημέριαν τής Κυριακής εις τό Στρατόπεδον Δασκαλογιάνη (ΣΕΑΠ), άπενεμείθησαν τά άποφοιτήρια εις τούς νέους ΔΕΑ, μαθητάς τής 72Δ ΕΣΣΟ.

Έν αρχή έτελέσθη Δοξολογία υπό τού Σεβ. Αρχιεπισκόπου Κρήτης κ. Ευγενίου και άκολούθως άνεγνώσθη ή ήμερησία διαταγή τού Διοικητού τής Σχολής Ταξίαρχου κ. Παπαρυριού, όστις έν συνεχεία κατέθεσεν στεφανόν εις τό Ηρώον τής Σχολής.

Επικολούθησεν ή άπονομή τών άποφοιτηρίων υπό τών εκπροσώπων τών Άρχών, διά να κλείσθι τό όλον πρόγραμμα με παρέλασιν και δεξιόσιν εις τό Κ.Ψ.Μ.

ΦΩΤΟΓΡΑΦΙΚΟΝ
ΡΕΠΟΡΤΑΖ
ΦΩΤΟΚΟΥΛΑΤΣΟΓΛΟΥ
Τηλ. 282934

ΑΠΟΛΟΓΙΣΜΟΣ

ΝΟΜΑΡΧΙΑΚΟΝ ΤΑΜΕΙΟΝ ΗΡΑΚΛΕΙΟΥ

ΟΙΚΟΝ. ΕΤΟΣ 1972

Ε Σ Ο Δ Α

Κεφ. "Αρθρ.

Είσοδος

Ποσά

Κεφ. "Αρθρ.

Είσοδος

Ποσά

I. ΔΗΜΟΣΙΑΙ ΕΠΕΝΔΥΣΕΙΣ

1	5	Επισκευή αγροτικού Ιατρείου Αγ. Βαρβάρας	130.000,—
1	6	Περιφερειακά προγράμματα ΣΑΝΤ 229)1972	39.000.000,—
1	7	Σταθμός Γεωργικής Έρευνας Ηρακλείου έργον 982056	274.229,70
1	8	Πρακτική Γεωργ. Σχολή Μεσσαράς έργον 982 059	1.200.000,—
1	9	Μπενάκειος Σταθμός Προστασίας Φυτών Ηρακλείου έργον 082007	294.470,50
1	10	Μικρόν Δημοτικόν Σφαγείον Μοιρών Ηρακλείου έργον 082033	800.000,—
1	11	Εκτέλεσις Έργων Σχολικής Στέγης επιχορηγούμενων από ΟΣΚ	19.300.000,—
1	12	Μισθοδοσία και όδοιπαρική του Προσωπικού Σχολικής Στέγης	348.000,—
1	14	Αναστήλωσις Ιστορικών Τειχών Ηρακλείου έργον 114001	20.000.000,—
1	15	Αποκαταστάσεις Νεαρών Κοΐλε Ηρακλείου έργον 111018	2.299.997,40
1	16	Ενετικός Λιμήν Ηρακλείου έργον 911028	2.118.921,40
1	17	Ενετικά Τείχη Ηρακλείου έργον 011034	3.599.997,40
1	18	Αναστήλωσις Ιερού Ναού Αγίου Πέτρου έργον 111017	1.999.997,40
1	19	Αναστήλωσις Ενετικής Λέσχης Ηρακλείου έργον 991030	2.149.997,40
1	20	Αναψυκτήριον Αρχαιολογικού χώρου Μαλλίων έργον 211016	44.997,40
1	22	Αποκατάστασις τειχών Ηρακλείου παρά την Πύλην Ήσού έργον 211018	1.999.997,40
1	23	Τοίχοι αντιστηρίξεως Πλατείας Πλαστήρα — απαλλοτριώσεις έργον 211019	3.500.000,—
1	24	Περίπτερα πληροφοριών Ε.Ο.Τ. έργον 111014	1.924.997,40
1	25	Εξόφλησις υποχρεώσεων παρελθόντων οικ. ετών του Προγράμματος Δημοσίων Έπενδύσεων	4.594.424,—
1	26	Επισκευή — συντήρησις τών Δημοσίων Διδακτηρίων	1.563.000,—
1	27	Καταπολέμησις κοινών κινήτων έργον 191005	172.077,—
1	28	ΠΑΡΚΙΝΚ και αναψυκτήριον Γόρτυνος έργον 911029	250.000,—
1	29	Απαλλοτριώσεις προς διάνοξιν οδού προς ξενοδοχείον IKAROS VILLAGE έργον 011007	150.000,—

II. ΚΡΑΤΙΚΟΣ ΠΡΟΫΠΟΛΟΓΙΣΜΟΣ

2	1	Μικρά Έξυγιαντικά Έργα	1.330.000,—
2	3	Επισκευή και συντήρησις Δημοσίων Κτιρίων αρμοδιότητας Πολιτικών Ύπουργείων (πλήν Οικ)κών	431.372,20
2	7	Διά την επίσκεψιν κλπ. του ανέκδοτου αποθηκειακού χώρου Τελωνείου Ηρακλείου	100.000,—
2	8	Δι' αποπληρωμής Γεωτεχνικών Έρευνών χώρου έμβα θα ανεγερθή τό Νέον Τελωνεϊακόν Κτίριον Ηρακλείου	81.142,—
3	2	Επισκευή — συντήρησις Κρατικών Αυτοκινήτων	180.000,—
3	3	Όμοίως αυτοκινήτων Περιφερειακής Διοικήσεως Κρήτης	189.978,20
3	4	Όμοίως αυτοκινήτων τής ΤΥΔΚ Νομού Ηρακλείου	50.000,—
3	5	Όμοίως αυτοκινήτων τών Περιφερειακών Ύπηρεσιών Νομαρχιακού Επιπέδου αρμοδιότητας Ύπουργείου Δημ. Έργων	24.577,—

III. ΕΠΑΡΧΙΑΚΗ ΟΔΟΠΟΙΪΑ

5	1	Έκ τακτικής άρωγής ΤΕΟ	2.340.000,—
5	2	Έκ τών εισπράξεων εκ τών προσθέτων ποσοτών φορολογίας επί τών άμέσων και έμμέσων φόρων	2.860.000,—
5	3	Έκ τών εισπράξεων τών άρθρ. 4 και 5 του Α.Ν. 843)1948	910.000,—
5	4	Έκ τών εισπράξεων του άρθρου 11 του Α.Ν. 843)1948	91.000,—
5	5	Έκ τών εισπράξεων του άρθρου 4 του Α.Ν. 1587)1950	208.000,—
5	6	Έξ ειδικού τέλους χτήσεως οδών (άρθρ. 8 παρ. 1 ΝΑ 3155)55)	4.678.017,50

IV. ΚΙΝΗΣΙΣ ΚΕΦΑΛΑΙΩΝ

6	3	Έσοδον εκ χρηματικής συμβολής Δήμων και Κοινοτήτων δι' εκτέλεσιν Προγράμματος Δημοσίων Έπενδύσεων έτους 1972	35.000,—
6	5	Έσοδον εξ επιστροφής αδιάθετων ύπολοιπων εξ ένταλμάτων προπληρωμής πιστώσεων έπαρχιακής όδοποιΐας	80.648,—
6	6	Έσοδα εξ επιστροφής αδιάθετων ύπολοιπων εξ ένταλμάτων προπληρωμής πιστώσεων Μηχανικού Έξοπλισμού	427,—
6	8	Επιστροφή αδιάθετων ύπολοιπων Μικρών Έξυγιαντικών Έργων προς άνακατανομήν	164.437,—

V. ΜΗΧΑΝΙΚΟΣ ΕΞΟΠΛΙΣΜΟΣ

7	1	Έσοδα εκ τής διαθέσεως του Μηχανικού Έξοπλισμού του ΝΤΗ	4.602.137,20
			126.071.840,50
			32.050.112,30
			158.121.952,80
			=====

ΣΥΝΟΛΟΝ ΕΙΣΟΔΩΝ 1972 Δρχ.
Ταμειακόν Ύπόλοιπον χρήσεως 1971 Δρχ.

ΓΕΝΙΚΟΝ ΣΥΝΟΛΟΝ ΕΙΣΟΔΩΝ 1972 Δρχ.

Ο ΛΟΓΙΣΤΗΣ ΤΟΥ ΝΤΗ
ΓΕΩΡΓΙΟΣ ΒΕΛΗΒΑΣΙΑΚΗΣ

Ο ΠΡΟΪΣΤΑΜΕΝΟΣ ΤΟΥΝΤΗ
ΑΠΟΣΤΟΛΟΣ ΣΤΕΝΟΣ

Ο ΠΡΟΪΣΤΑΜΕΝΟΣ Υ.Ε.Ε.
ΔΗΜ. ΜΟΥΤΟΓΙΑΝΝΗΣ

Έν Ηρακλείω τή 12 Άπριλίου 1973

Ο ΝΟΜΑΡΧΗΣ ΗΡΑΚΛΕΙΟΥ
ΩΣ ΠΡΟΕΔΡΟΣ ΤΟΥ ΝΤΗ
ΣΩΤΗΡΙΟΣ ΜΑΣΟΥΡΟΣ

I. ΔΑΠΑΝΑΙ ΔΙΟΙΚΗΣΕΩΣ

1	1	Αποδοχαί Τακτικού Διοικητικού Προσωπικού του ΝΤΗ	420.632,—
1	2	Όδοιπαρική έξοδα και ήμερησίας αποζημιώσεως τών τακτικών ύπολλήλων δι' εκτέλεσιν ύπηρεσίας εκτός έδρας	294,—
1	3	Αποζημιώσεως του Προέδρου, Μελών Εισηγητών και Γραμματέως ως και τών αείρετών Νομαρχιακών Συμβούλων λόγω συμμετοχής των εις τās συνεδριάσεις του Συμβουλίου του ΝΤΗ	72.599,50
1	7	Είδη γραφικής και σχεδιαστικής ύλης δι' ανάγκας του ΝΤΗ	19.167,—
1	9	Επιπλα σκευή και μηχανικά μέσα δι' εξαγωγής τής Ύπηρεσίας του Ταμείου — επίσκευή και συντήρησιν αυτών	600,—
1	10	Ταχυδρομικά, Τηλεφωνικά και Τηλεγραφικά Τέλη	4.987,90
1	11	Δημοσιεύσεις διὰ του Τύπου	53.882,—
1	12	Έξοδα Δικαστικά Συμβουλευτικά, μεταγραφής και συνάψεως δανείου	2.272,—
1	13	Άμοιβάι πληρεξουσίων δικηγόρων και δικαίωματα δικαστικών κλητήρων	40.485,—
1	15	Παγία δαπάνη καθαριότητος του Γραφείου του Ταμείου	3.000,—
1	20	Αποζημιώσεως δι' ύπερωριακήν εργασίαν του Τακτικού Διοικητικού Προσωπικού του ΝΤΗ	75.525,—
1	21	Άμοιβάι μελών επιτροπής του άρθρου 15 του Ν. Δ. 797)1971	25.529,—

II. ΔΗΜΟΣΙΑΙ ΕΠΕΝΔΥΣΕΙΣ

2	5	Δι' εκτέλεσιν έργων έπαρχιακής όδοποιΐας έργον 57145	7.574,—
2	7	Δι' άνέγερσιν Δημοσίων Κτιρίων	83.000,—
2	11	Περιφερειακά Προγράμματα ΣΑΝΤ 129)1971	1.061.696,—
2	13	Δι' εκτέλεσιν γεωτρήσεων και επιδόσεων άρδευτικών	98.157,—
2	14	Εξόφλησις υποχρεώσεων παρελθόντων ετών Προγράμματος Δ.Ε.	3.771.779,—
2	15	Περιφερειακός Πειραματικός Σταθμός Γεωργικής Έρευνας Ηρακλείου έργ. 982056	124.500,—
2	16	Ύδρευσις — άρδευσις Γεωργικής Σχολής Μεσσαράς έργον 982059	2.966.000,—
2	17	Μπενάκειος Σταθμός Προστασίας Φυτών έργον 082007	173.655,—
2	18	Σταθμός Έδαφολογίας και Αιπάναςεως έργον 082006	90.000,—
2	19	Επισκευή συμπλήρωσις αγροτικού κτηνιατρείου Μοιρών έργον 082013	9.700,—
2	20	Εκτέλεσις έργων επιχορηγούμενων υπό ΟΣΚ	10.392.137,—
2	21	Μισθοδοσία κλπ του Τεχνικού προσωπικού δι' έργα Σχολ. Στέγης	349.573,—
2	22	Πρακτική Γεωργική Σχολή Μεσσαράς και περιφέρειας κτήματος Γόρτυνος Μεσσαράς Σ.Γ.Ε. Χανίων έργον 082017	268.568,—
2	23	Μικρόν Δημοτικόν Σχολείον Μοιρών έργον 082033	1.051.000,—
2	25	Αναστήλωσις Ιστορικών Τειχών Ηρακλείου έργον 114001	12.435.653,—
2	26	Αποκατάστασις αρχικής μορφής Νεαρών Φρουρίου Κοΐλε έργον 011007 νυν 011018	2.055.000,—
2	27	Εκτέλεσις έργου αναστήλωσεως Φρουρίου Κοΐλε έργον 911028	2.699.552,—
2	28	Αξιοποίησης ενετικών τειχών Ηρακλείου έργον 011034	4.059.779,—
2	29	Περίπτερα Πληροφοριών ΕΟΤ έργον 111014	2.766.021,—
2	30	Μικρά Έξυγιαντικά Έργα έργον 111019	1.591.207,—
2	31	Αναστήλωσις Ιερού Ναού Αγίου Πέτρου έργον 111017	375.000,—
2	32	Αναστήλωσις Ενετικής Λέσχης Ηρακλείου έργον 911030	1.579.000,—
2	35	Αποκατάστασις τειχών παρά την Πύλην Ήσού έργον 211018	1.922.547,—
2	36	Τοίχοι αντιστηρίξεως πλατείας Πλαστήρα και απαλλοτριώσεις έργον 211019	1.216.140,—
2	37	Περιφερειακά Προγράμματα ΣΑΝΤ 229)1972	39.000.000,—
2	38	Επισκευή και συντήρησις τών Δημοσίων Διδακτηρίων	1.313.000,—
2	39	Καταπολέμησις κοινών κινήτων έργον 191.005	139.382,—

III. ΚΡΑΤΙΚΟΣ ΠΡΟΫΠΟΛΟΓΙΣΜΟΣ

3	1	Δι' εκτέλεσιν Μικρών Έξυγιαντικών Έργων	1.469.437,—
3	3	Διά την συντήρησιν Δημοσίων κτιρίων αρμοδιότητας Πολιτικών Ύπουργείων (πλήν Οικ)κών	280.000,—
3	8	Δι' επίσκεψιν και συντήρησιν του κτιρίου του Τελωνείου	7.930,—
3	14	Γεωτεχνικά έρευναί προς άνέγερσιν του νέου Τελωνεϊακού κτιρίου Ηρακλείου	181.142,—
3	15	Επισκευή ανέκδοτου αποθηκειακού χώρου Τελωνείου Ηρακλείου	92.000,—
4	1	Δαπάναι διοικήσεως και συντήρησεως Κρατικών αυτών	96.186,—
4	2	Όμοίως Ύπηρεσιών Νομαρχιακού Επιπέδου αρμοδιότητας Ύπουργ. Δημοσίων Έργων	57.424,—
4	3	Όμοίως αυτοκινήτων ΤΥΔΚ Νομού Ηρακλείου	59.343,—
4	4	Όμοίως αυτοκινήτων Περιφερειακής Διοικήσεως Κρήτης	128.376,—

IV. ΜΗΧΑΝΙΚΟΣ ΕΞΟΠΛΙΣΜΟΣ

5	1	Δαπάναι φυλάξεως συντήρησεως και επίσκεψης του Μηχανικού Έξοπλισμού του Ταμείου	2.104.511,65
5	2	Αποδοχαί Προσωπικού τών μηχανημάτων του ΝΤΗ	1.769.217,—
5	5	Αποδοχαί κλπ. παροχαί του προσωπικού του συνεργείου ΝΤΗ	1.065.254,—
5	6	Όδοιπαρική έξοδα και ήμερησίας αποζημιώσεως του εν γένει προσωπικού του συνεργείου του Ταμείου	4.713,—
5	10	Ταχυδρομικά Τηλεγραφικά και Τηλεφωνικά Τέλη διὰ τās ανάγκας του συνεργείου	10.000,—
5	12	Φωτισμός, Θέρμανσις, Ύδρευσις και άνάλωσις ηλεκτρ. ρεύματος διὰ την λειτουργίαν του συνεργείου	15.065,40
5	15	Επισκευή — συντήρησις του κτιρίου του συνεργείου	491.500,—
5	16	Προμήθεια καυσίμων διὰ τās ανάγκας του συνεργείου και την κίνησιν τών μεταφορικών μέσων αυτού.	41.722,—

V. ΕΠΑΡΧΙΑΚΗ ΟΔΟΠΟΙΪΑ

8	1	Κατασκευή και συντήρησιν έπαρχιακών οδών	5.091.000,—
8	2	Ανελεημένα υποχρεώσεως δι' έπαρχιακήν όδοποιΐαν.	999.284,—
8	3	Άρωγή εις άπόρους Δήμους και Κοινοτήτας δι' έργα Κοινοτικής Όδοποιΐας	1.703.906,—
8	4	Δαπάναι δι' απαλλοτριώσεις ακινήτων προς διάνοξιν έπαρχιακών οδών	53.235,—
9	1	Τακοχρεωλυτικά δόσεις δανείου 8.000.000 και 11.579.000	2.122.386,—
9	6	Επιστροφή αδιάθετων ύπολοιπων εκ πιστώσεων Δημ. Έπενδύσεων	82.669,—

ΣΥΝΟΛΟΝ ΕΙΣΟΔΩΝ 1972 Δρχ.
Ταμειακόν Ύπόλοιπον 1972 εις Νέον Χρήσιν 1973

Γενικόν Σύνολον Έξόδων Δρχ.

110.244.894,45

47.877.058,35

158.121.952,80

=====

Χ. Σ. ΓΙΑΜΑΛΑΚΗΣ
Έπιμελητής

Διαγνωστικού και Θεραπευτικού Ί-στιτούτου Πειραιώς Δέχεται Ραβινέ 15 Τηλ. 721401

ΠΩΛΟΥΝΤΑΙ ωδικά που λιά. Πληροφορία καφφενειόν Λάσκαρη. 1—6

ΖΗΤΕΙΤΑΙ παρά τής έταιρίας ΚΟΣΜΟΓΚΑΖ ΕΛΛΑΣ Α.Ε. αυτοκίνητον Δ.Χ. ώφελιμον φορτίον 6 τόννων διὰ μόνιμον εργασία. Πληρ. τηλ. 283012 — 283 712 (άρα 8 - 2 μ.μ.)

ΠΩΛΕΙΤΑΙ παλαιά οικία ώρκοκόπεδον 148 τ.μ. επί τής οδού Θεσσαλονίκης 8. Παραπλεύρωσ έψη. «ΠΑΤΡΙΣ». Πληροφορία τηλ. 286-972. Μεσίται άποκλείονται. 1—10

ΖΗΤΟΥΝΤΑΙ παρά τής κλι νικής Μεγαλόχαρη Άδελφαι νο σκόμοι και καθαρίστρια 8ω ρος ύπηρεσία. Μισθός Ικανοποιητικός Πληροφορία τηλ. 283-480 286-223.

ΠΩΛΕΙΤΑΙσέ τιμή εύκαιρία μεγάλη ποσότησ όρνιθοκοπρι-ας. Πληρ. τηλ. 282923.

ΠΩΛΕΙΤΑΙ νεόμτομο οικία 4 δωματίων εις προνομιόχον περιοχήν (Στάσις Μιλτιάδη) τηλ. 284143 από άρα 10—13 π.μ. 1—10

ΠΩΛΕΙΤΑΙ επιχείρησις Καφφενειού εις πλατεία Δα σκαλογιάνη. Τηλ. 280229.

ΕΝΟΙΚΙΑΖΕΤΑΙ τό μπάρ του θερμού κιν)φου ΚΑΝΤΙΑ. Πλη ροφορία τηλ. 284447 π.μ. και 280839 μ.μ.

ΠΩΛΕΙΤΑΙ παραθαλάσσι ον οικόπεδον 1.000 Μ2 εις την πλέον κεντρικήν τοποθεσί αν εις Αγ. Πελαγίαν.

Πληροφορία τηλ. 286287 και 282876.

ΑΡΙΣΤ. ΧΑΤΖΗΔΑΚΗΣ
Ίατρός — Ακτινολόγος
όδός Ραδαμάγθους 1 (Πλα-τεία Αγ. Μηνά) τηλ. 283720 οικίας 282908.

ΕΝΟΙΚΙΑΖΕΤΑΙ ισόγειος οι-κία αποτελούμενη εκ τεσσά-ρων κυρίων δωματίων μεγάλου χώλ λουτρού και κουζίνας κειμήλια όπισθεν σφαιροδεργαστα οισου Τζουλάκη. Πληροφορία τηλ. 286-432 και 287-643.

ΓΕΩΡΓΙΟΣ ΝΙΚΟΛΑΪΔΗΣ
Ίατρός καρδιολόγος

Διδάκτωρ Άττικής Πανεκ-ιστημίου Άθηνών.
Ίατρείον: όδός 1821 άρ.38 α' άφρακ

Όραι επίσκεψων 8—9 π.μ. και 5—8 μ.μ.

Τηλ. 221807.

ΣΥΓΧΡΟΝΟΝ
ΑΚΤΙΝΟΛΟΓΙΚΟΝ
ΕΡΓΑΣΤΗΡΙΟΝ

ΕΜΜ. Ι. ΤΣΙΑΚΑΡΑΚΗ
Πλατεία Κορνάρου (Βαλιδά Τζαμι) παραπλεύρωσ φαρμα-κειου ΜΑΤΖΑΠΕΤΑΚΗ
Τηλέφ. Ιατρείου 289.915
Τηλέφ. οικίας 289.916

