

Λοιωνισιά

ΕΚΛΕΚΤΟΙ ΑΡΡΑΒΩΝΕΣ
ΚΩΝ. ΕΛΕΥΘΕΡΑΚΗΣ
ΒΑΣΙΛΕΙΑ ΠΛΑΚΙΩΤΑΚΗ
ήρραβωνίσθησαν. Θερμά συ-
χαρητήρια.

ΚΗΔΕΙΑ

Τόν αγαπημένο μας σύζυ-
γον πατέρα αδελφόν πάππον
και θείο
ΝΙΚΟΛΑ Γ. ΣΤΑΥΡΑΚΑΚΗ
Έταν 76

θανόντα χθές κηδύμενος ση-
μερον Πέμπτην 23ην τρέχ.
και ώραν 10 π.μ. εκ της οι-
κίας μας κειμένης εις τό χω-
ρίον 'Ανάγεια Μυλοποτάμου
και παρακαλούμεν τούς συγ-
γενοίς και φίλους όπας συνο-
δεύσει την έκφορον του λει-
ψάνου του.
Έν 'Ηρακλείω τη 23η Αυγού-
στου 1973
Οι τεθλιμένοι
'Η σύζυγος
Μαρία Σταυρακάκη
Τά τέκνα: Ειρήνη Σταυρακά-
κη, Κων/νος Σταυρακάκης
'Ελένη και Χρήστος Λουγιά-
κης, Γεώργιος Σταυρακάκης
'Εμμανουήλ Σταυρακάκης, 'Ι-
ωάννα Σταυρακάκη
Οι αδελφοί
Οι Έγγονοί
Οι 'Ανεψιοί
Οι λοιποί Συγγενείς .
'Η νεκρώσιμος ακολουθία
θά ψαλι εις τόν 'Ι. Ν. Κοιμη-
σας Θεοτόκου 'Αναγείων.
Λεωφορεία θά εκκινήσουν ά-
πό πρακτορείον Χαλάνη Πάρ-
τας και περί ώραν 8ην π.μ.

ΑΠΟΤΣΙΑ ΙΑΤΡΟΥ
'Ο 'Οφθαλμίατρος κ. Δημ.
'Αντωνόπουλος θά άπουσιάζ-
ση λόγω ταξιδίου από 22
Αυγούστου μέχρις 20 Σεπτεμ-
βρίου .
1-10

ΑΠΟΥΣΙΑ ΙΑΤΡΟΥ
'Ο 'Ιατρός Μικροβιολόγος
κ. Έμμαν. Παμποδάκης θά ά-
πουσιάζη εκ 'Ηρακλείου μέ-
χρι 25 Αυγούστου.

ΣΚΑΦΟΣ
'Αθηναίος λόγω ά-
ναχωρήσεως **Πα-
λεϊ κρις-κράφτ τύ-
που BERTINETTI** έ-
ξοπλισμένον με **μη-
χανή JONSON 28 HP**
TREILER άπαντα
εις άριστη κατά-
σταση 48000 ερχ.
τηλ. 283625

ΜΕΤΑΦΟΡΑ ΙΑΤΡΕΙΟΥ
'Ο 'Ιατρός κ. 'Ιωάννης Κα-
σαπάκης μετέφερε τό 'Ιατρείον
του επί της οδού Τσακίρη 5Α
και 'Αρχοντοπούλου γωνία (πα-
ραπλεύρας παλαιού — Έναντι
ξενοδοχείου ΦΑΙΣΤΟΣ ΚΑΜΑ-
ΡΑΚΙ).
Δέχεται: 2-4 μ.μ. μ. 6-
8 μ.μ. τηλ. 288665. 1-30

Σινέ «ΜΑΡΙΝΑ»
Με προστατευτικόν ύπόστεγον
Σήμερον
Η ΚΟΡΗ ΤΟΥ ΗΛΙΟΥ
'Αλίκη Βουγιουκλάκη, Κώστας Καρρής

Κιν)φος ΣΤΑΥΡΩΤΗ
ΣΗΜΕΡΟΝ
ΟΙ 7 ΕΚΔΙΚΗΤΑΙ
Γουίλιαμ Χόλντεν, Έρνεστ Μπόρκιν

Σινέ "ΑΜΟΡΕ,,
Στάσις Ν. 'Αλικαρνασσού
Σήμερον
Η ΓΥΝΑΙΚΑ ΜΕ ΤΟ ΑΥΤΟΚΙΝΗΤΟ
Σάμανθα Έγκαρ, Όλιβερ Ρήντ

Κιν)φος ΔΙΓΛΗ
Θερίσου και 'Ακαδημίας γωνία τηλ. 286618
Σήμερον
ΟΙ ΘΗΣΑΥΡΟΙ ΤΟΥ ΣΟΛΟΜΟΝΤΟΣ
'Εγχερωμον Σινεμασκόπ

ΚΡΟΝΟΣ
Θερινός άπόψε
ΞΕΝΟΙΑΣΤΟΣ ΚΑΒΑΛΛΑΡΗΣ
Πήτερ Φόντα, Ντέννις Χόππερ

Σινέ ΓΑΛΛΕΙΑΣ
ΣΗΜΕΡΟΝ
Ο ΚΑΤΕΡΓΑΡΗΣ

ΚΙΝΗΜΑΤΟΓΡΑΦΟΙ

ΚΡΟΝΟΣ
Ξενοιαστος καβαλλαρής
ΗΡΟΔΟΤΟΣ
Βέγγος εναντιον Βέγγου
«Τά διδυμα»
ΡΟΜΑΝΤΙΚΑ
'Ο γίγας
ΣΤΑΥΡΩΤΗ
Οι 7 εκδικηταί
ΜΑΡΙΝΑ
'Η κορη του ηλιου
ΚΑΣΤΡΟ
Τό μεγάλο κομπο των μυστι-
κων πρακτορων
ΟΡΦΕΥΣ
Οι απαγωγεις των πολεων
ΔΙΓΛΗ
Οι θησαυροι του Σολομωντος
ΓΑΛΛΕΙΑΣ
'Ο κατεργαρής
ΑΜΟΡΕ
'Η γυναικα με τό αυτοκινητο
ΑΝΤΥΑΝΝΑ
'Η φυγη του Ταρζαν

ΦΑΡΜΑΚΕΙΑ
Διανυκτερον καθ' ελην
την νυκτα. 'Αριστ. Χαλκιαδά-
κης "Εδρας 60.
Διανυκτερον μεχρι 12 μεσο-
νυκτιον. Χαρ. Κανακάκης
Καλοκαιρινο 144.

ΑΕΡΟΠΟΡΙΚΑΙ ΣΥΓΚΟΙΝΩΝΙΑΙ
'Αφίξεις εκ 'Αθηνών 06-35
— 10.45 — 13.45 — 17.30
— 20.45 — 21.45.
'Αναχωρήσεις 8' 'Αθήνας
07.15 — 11.25 — 14.25 —
20.05 — 21.25 — 22.25.
'Αναχωρήσι δια Ρόδου 18.
10 'Αφίξεις εκ Ρόδου 19.25
'Αφίξεις από Μύκονο 15.35
'Αναχωρήσι δια Μύκονο 16.05

ΣΥΓΧΡΟΝΟΝ ΑΚΤΙΝΟΛΟΓΙΚΟΝ ΕΡΓΑΣΤΗΡΙΟΝ
ΕΜΜ. Ι. ΣΤΑΥΡΑΚΑΚΗ
Πλατεία Κορνάρου (Βαλιδά
Τζαμι) παραπλεύρας φαρμα-
κείου ΜΑΤΖΑΠΕΤΑΚΗ
Τηλέφ. άτρείου 289.915
Τηλέφ. οικίας 289.916

ΕΠΑΝΟΔΟΣ ΙΑΤΡΟΥ
'Ο 'Ιατρός - Νευρολόγος
Ψυχίατρος κ. **ΓΕΩΡΓ. ΚΑΛ-
ΚΙΑΔΑΚΗΣ** επανελθόν εν
τού συνεδρίου εις Μεγάλην
Βρεταννίαν δεχεται ως και
πρότερον εις τό 'Ιατρείον του
Δαιδάλου 18, Τηλέφ. Ιατρείου

ΤΟΠΟΓΡΑΦΙΚΑΙ ΕΡΓΑΣΙΑΙ
ΔΗΜΟΣΘ. ΡΑΠΤΟΠΟΥΛΟΣ
ΑΓΡΟΝ. ΤΟΠΟΓΡΑΦΟΣ
ΜΗΧΑΝΙΚΟΣ Ε.Μ.Π.
ΕΠΙΜΕΝΙΔΟΥ 4

ΓΕΩΡΓΙΟΣ ΝΙΚΟΛΑΪΔΗΣ
'Ιατρός καρδιολόγος
Διδάκτωρ 'Ιατρικής Πανεπι-
στημίου 'Αθηνών.
'Ιατρείον: εδός 1821 άρ.38
α' εδρος
'Ωραι επισκέφων 8-9 π.μ.
και 5-8 μ.μ.
Τηλ. 221807.

Τό Κροτινό



ΠΕΜΠΤΗ 23 ΑΥΓΟΥΣΤΟΥ
12.57 Ένορξις - Τό πρόγραμ-
μά μας
13.00 Από μερα σε μερα
13.30 Τό παιδί της θάλασ-
σας
13.55 Ένας άνθρωπος γεννιέ-
ται
14.15 Χθές, σήμερα, πάντοτε
14.45 'Ηχώ των γεγονότων 1
15.00 Λήξις

ΕΣΠΕΡΙΝΟ ΠΡΟΓΡΑΜΜΑ
18.00 'Ακούτε διαλεκτή μου
σική
18.26 Τό πρόγραμμά μας
18.30 Για σάς κυρία
18.55 Σκοποί του τόπου μας
19.15 'Ηχώ των γεγονότων 2
19.30 Τό Τζίνι και ή Τζήνι
19.55 Τά φώτα της ράμπας
20.30 Πρόσκληση σε γεύμα
21.30 'Ηχώ των γεγονότων 3
22.00 Μαρίνα Αούγερ
22.30 'Ελληνικά γράμματα
23.00 'Αγρια Δύση
23.50 'Ηχώ των γεγονότων 4
00.05 'Επίλογος — Καλή σας
νυκτα

ΒΑΝΝΙΑΣ ΓΙΓΟΥΡΤΣΗΣ
**Πτυχιούχος Φυσιο-
θεραπευτής της έν**
**Düsseldorf Δ. Γερμα-
νίας Πανεπιστημια-
κής Κλινικής Staad.
Kranken Anstalten**
Düsseldorf, ειδικώς
**εμπαιθευθείς δια πα-
θήσεις της σπονδυλι-
κής στήλης (Σπονδυ-
λαρθρίτης δυσκοπά-
θειαι κ.λ.π.). Δέχεται**
**εις τό επί της ο-
δού 'Αβέρωφ 1 και**
**Μανουσσιγιάννη έρ-
γαστήριον του καθη-
μερινώς και από ώ-
ραν 8-13 και 16-20**
τηλέφ. 89809.

ΑΡΙΣΤ. ΚΑΤΣΑΡΑΚΗΣ
'Ιατρός — 'Ακτινολόγος
οδός Ραδαμάθους 1 (Πλα-
τεία 'Αγ. Μηνά) τηλ. 283720
οικίας 282908.

ΙΩΑΝ. Γ. ΜΕΣΣΑΡΙΤΑΚΗΣ
'Ιατρός — Παθολόγος
Διδάκτωρ της Ιατρικής του
Πανεπιστημίου 'Αθηνών. Τέως
Διευθυντής Παθολογικής Κλι-
νικής Κρατικού Νοσοκομείου
'Αμφισσης.
Δέχεται καθημερινώς εις τό
Ιατρείον του Λασιθίου 1 Πλα-
τεία Κορνάρου Βαλιδά Τζαμι
τηλ. 222-409.

Φροντιστήρια ΡΟΠΗ
'Οθωνος 8 τηλ. 286336 — 289171
Συγκροτείται νέον τμήμα Α.Σ.Δ.Υ.
Τήν 3ην, 10ην και 17ην Σεπ)δρίου άρχονται
νέα τμήματα άρχαρίων και προχωρημένων δι'
ύποψηφίους των ΚΑΤΕ.

Σειμερινός ΟΡΦΕΥΣ Θερινός
Τηλ. 281777
ΣΗΜΕΡΟΝ άρα έναρξεις 6μ.μ.
ΟΙ ΑΠΑΓΩΓΕΙΣ ΤΩΝ ΠΟΛΕΩΝ
Φράνκο Νέρο, Τέλλυ Σαβάλας

Σινέ ΚΑΣΤΡΟ
Σήμερον
ΤΟ ΜΕΓΑΛΟ ΚΟΛΠΟ
ΤΩΝ ΜΥΣΤΙΚΩΝ ΠΡΑΚΤΟΡΩΝ

Κιν)φος ΑΝΤΥΑΝΝΑ
ΣΗΜΕΡΟΝ
Η ΦΥΓΗ ΤΟΥ ΤΑΡΖΑΝ

Σινέ ΡΟΜΑΝΤΙΚΑ
Λεωφορεία: Μασταμπά Θερίσου
ΣΗΜΕΡΟΝ
Ο ΓΙΓΑΣ
Τζέμης Ντήν, 'Ελιζάμπετ Τσίλντορ, Ρόκ Χάτσου
Τήν Παρασκευήν: ΚΒΟ ΒΑΝΤΙΣ

Σινέ ΗΡΟΔΟΤΟΣ
Μέσα 'Αλικαρνασσοός Τηλ. 288630
ΣΗΜΕΡΟΝ
ΒΕΓΓΟΣ ΕΝΑΝΤΙΟΝ ΒΕΓΓΟΥ 'ΤΑ ΔΙΔΥΜΑ,
Θανάσης Βέγγος

Εικόνα τετράγωνα

ΤΟ ΑΥΤΟΚΙΝΗΤΟ ΜΑΣ ΔΕΙΧΝΕΙ ΠΟΙΟΙ ΕΙΜΑΣΤΕ

ΚΑΤΑ τήν 'Αμερικανίδα
ψυχίατρο Τζήν Ροζενμπάουμ,
ή εκλογή ενός αυτοκινήτου
και ο τρόπος με τον οποίον
ένας άνδρας τό οδηγεί προ-
δίδουν τόν χαρακτήρα του.
Γιά έναν νέο, ή άδεια οδηγί-
σας ίσοδυναμεί με «πιστο-
ποιητικό άνδρισμού». Κι' ό-
ταν άποκτά δικό του αυτοκι-
νητο εδραιώνεται ή πεποίθη-
σι του, ότι έγινε σωστός άν-
δρας.
Κατά τήν 'Αμερικανίδα
ψυχίατρο, ο κάτοχος ενός αυ-
τοκινήτου σπέρ, φαίνεται συ-
νήθως σαν να λήη στις γυναι-
κες που συναντά: «Μήν κυτ-
τάξε έμένα άλλα τό αυτοκι-
νητο μου! Αυτό είναι ο πραγ-
ματικός έαυτός μου!»
'Ο άνδρας που αγοράζει
ένα μεγάλο και δυνατό αυτο-
κίνητο προσπαθεί 'άποδεί-
ξη μ' αυτό ότι είναι φλογερής
εραστής, ενώ ο μεσοκلاس ά-
γοράζει ένα αυτοκίνητο πολυ-
τελείας με τήν έλπίδα να
προσελκύη τά ελέμηματα των
γυναικών.
Πίσω από τά άδρια γυαλιά
ένός δειλού ανθρώπου μπο-
ρεί να κρύβεται μία άπειρη
μένη επιθετικότητα που μετα-
τρέπεται σε φονική μακία ά-
πό τό στιγμή που ο άνθρωπος
αυτός θα καθίση στο δολάν
Φοθόμνος να εκδηλώση τήν
επιθετικότητά του στό γρα-
φείο ή στό σπίτι αγοράζει έ-
να δυνατό αυτοκίνητο και σα-
ράνει τά πάντα γύρω του ά-
κριβώς για να δώσει διεξόδο
στό αισθήματά του.
'Οσο για τόν άνδρα (ή τή
γυναίκα) που, οδηγώντας ένα
φανταχτερό αυτοκίνητο στα
ματάς με τά τζέμια κατεβα-
σμένα και τό ραδιόφωνο ά-
νοιχτό, πλάσι στον πρώτο γνω-
στό που θά συναντήση στό
δρόμο, προσπαθεί προφανώς
να τόν εντυπωσιάση. Μπορεί
να είναι εξαντλημένος από
τήν εργασία του και τήν όδη-
γησι, άλλα, με τό αυτοκίνητο,
προσπαθεί να κάνει τούς άλ-
λους να προσέξουν και να ά-
ναγνωρίσουν τήν προσωπικό-
τητά του και τόν ύποτιθέμε-
νο άνδρισμό του.
Κατά τήν 'Αμερικανίδα ψυ-
χίατρο όταν ένας άνδρας άγο-
ρήσει ένα συντησμένο αυτο-
κίνητο δεν ενδιαφέρεται μόνο
για τήν εξασφάλισιν ενός με-
ταφορικού μέσου. Πραγματο-
ποιεί ένα όνειρο και άπαντά
σε μία ενδόμυχη εύχή, άποκα-
λύπτοντας έτσι τήν προσωπική
κόητητά του.
'Όταν ένας άνδρας αγορά-
ζη ένα συντησμένο αυτοκίνητο
τό μέσο μεγέθους και μέσης
τιμής, εξωτερικεύει τήν επι-
θυμία του να χυθή μέσα στό
πλήθος. Κι' όταν αγοράζη
ένα λαϊκό αυτοκίνητο, είναι
σαν να λήη:
«=Μή με προσέχετε! Εί-
μαι όπας όλος ο κόσμος!»
'Από τήν άλλη πλευρά έ-
να δυνατό μετατρεπόμενο
αυτοκίνητο σημαίνει έλευθε-
ρία κινήσεων και αντίπαθεια
στός περιορισμούς.
'Ο οδηγός ενός τέτοιου αυ-
τοκινήτου δεν έχει άμφιβολί-
ες για τόν εαυτόν του. Είναι
εύθυμος τύπος και δεν ένδια-
φέρεται άν οι άλλοι τό ξέρουν
'Ο ιδιοκτήτης έξ άλλου, έ-
νός επαγγελματικού αυτοκινή-
του, είναι ένας άνθρωπος που
συναίσθεται τής ευθύνης
του και βοηθεί τούς άλλους.
'Οσο για τόν οδηγό ενός
αεροδυναμικού αυτοκινήτου
δεν είναι άναγκαστικά ένας
Καζανόβος. Είναι μάλλον δη-
μιουργικός τύπος, που ένδια-
φέρεται για τά σύγχρονα
πρόβληματα.
Οι γυναίκες είναι εξυπνό-
τερες όταν πρόκειται για τήν
έκλογή ενός αυτοκινήτου για
τί έπηρεάζονται λιγώτερο ά-
πό πράγματα που δεν έχουν
βασική σημασία. Γενικά ή
γυναίκα δεν φανερώνει τήν
προσωπικότητά της με τό αυ-
τοκίνητο όπας ο άνδρας.
'Αλλά τό αυτοκίνητο δεν
είναι τό μόνο πράγμα που ά-
ποκαλύπτει τής μυστικές πτυ-
χές τής άνδρικής προσωπι-
κόητης. Κατά τήν 'Αμερικαν-
ίδα ψυχίατρο, ένα αγαπημέ-
νο ζώο είναι συχνά ο καθέ-
φης του κυρίου του, και όσα
καλύπτει πολλά από τά χαρα-
κτηριστικά του. Πολλοί άν-
δρες διαλέγουν ζώα που φα-
νερώνουν τήν προσωπικότη-
τά τους.

ΤΟ ΣΤΑΥΡΟΛΕΞΟ ΜΑΣ No 68

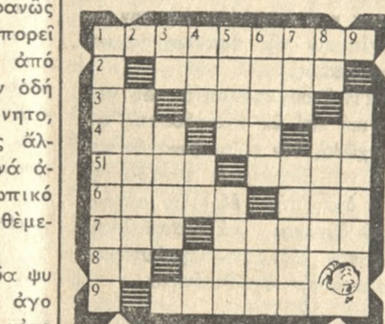

Γαλλία — 'Απόθεμα έμπορευ-
μάτων
6) Πολύ ενδιαφέρον για κάτι
— χρονική περίοδος (πληθ.)
7) Σιμικτική θεός της κόρη
του Δία — όχι οι ίδεις
8) 'Ορκος άρχη — Και έτσι
πράγεις τό χορινό
9) Μυθικός ήρωας τής Κρή-
της
ΛΤΣΙΣ ΤΟΥ ΥΠ ΑΡΙΘΜ. 67

ΟΡΙΖΟΝΤΙΩΣ
1) Γίνεται και τουργι
2) Κουτή, θλάκισσα
3) Νότα — 'Εχει κάθε χωριά-
τικο σπίτι
4) 'Η Φίρεσηπεργκ — Τό έβ-
δομήντα με γράμματα — Ψυ-
χή 'Αιγυπτίου
5) 'Ασπρο είναι — 'Ο Κάρο-
λος στην Γαλλία
6) Σ'την θάλασσα δρίσκειται
— Πρακείμενο περί βασιμίων,
άπελευθερώνω
7) Γυναικείον ύποκοριστικόν—
'Εχει κάθε άρχη
8) Παρακινεί — 'Εν ουδεριά
περιπτώσει
9) 'Ανδρικών ύποκοριστικόν
ΚΑΘΕΤΩΣ
1) Κομόπολις τής Πελονήσου
2) Ένας Σωματοφύλαξ
3) Νότα — Γίνεται και άνευ
φοράς
4) Σύνδεσμος — Συνοδεύει ά-
θλητικά σωματεία — Βυζ.
φάβγος
5) Πύργος στό σκάκι και στην

ΟΡΙΖΟΝΤΙΩΣ: 1) ΓΑΛΛΑ —
ΟΝΑΡ 2) Ι — ΩΜΕΓΑ —Ε
3) ΟΣ — ΑΝΑ — ΛΑ 4) ΚΕΑ
— Α ΝΗΑ 5) ΛΥΩ — ΟΥΝ
6) ΚΑΙ — Δ —ΝΟΚ 7) ΕΣ
— ΔΕΙ — ΣΩ 8) Ρ — ΠΟΝΟΙ
— Π 9) ΙΣΟΝ — ΝΩΠΗ
ΚΑΘΕΤΩΣ: ΓΙΟΚ — ΚΕΡΙ
2) Α — ΣΕΛΑΣ — Σ 3) ΛΩ
— ΑΥΙ — ΠΟ 4) ΑΜΑ — Ω-
ΔΟΝ 5) ΕΝΑ — ΔΕΝ 6) ΟΓΑ
— Ο — ΙΟΝ 7) ΝΑ — ΝΥΝ—
ΙΩ 8) Α — ΑΗΝΟΣ — Π 9)
ΡΕΑΛ — ΚΩΠΗ

ΙΩΑΝΝΗΣ ΧΡ. ΣΜΗΡΚΟΣ
ΧΕΙΡΟΥΡΓΟΣ
Δέχεται και χειρουργεί εις
τήν πλήρως άνακαινισθισαν
Κλινικήν «ΑΓ. ΠΑΝΤΕΛΕΗ-
ΜΩΝ» (Ι.Ν. Μπαλτζάκη) — ό
δός Σουμερλή 2 αναλαβών τήν
επιστημονικήν διεύθυνσιν τού
της.
Τηλέφωνα Κλινικής 283056
Οικίας 286108

ΑΤΜΟΠΛΟΙΑ
Κ. ΕΥΘΥΜΙΑΔΗ
Γραμμαί Έσωτερικού
'Ηράκλειον — Πειραιεύς:
Φ)Β ΜΙΝΩΣ - ΣΟΦΙΑ
Ο)Γ "ΕΥΘΥΚΩΣΤΑ Η,,
'Αναχωρήσεις καθ'έκάστηνέναλλάξ ώραν 18.30
Γραμμαί Έξωτερικού
Δι' 'Αγκώνα από Πάτρας
Υ)Κ ΠΑΤΡΑ ΚΑΙ ΑΓΚΩΝΑ
Τρίτην, Πέμπτην, Σάββατον ώραν 23.00
Δια Κύπρον από Πειραιά:
Υ)Κ ΚΝΩΣΟΣ
Έκάστην Τρίτην ώραν 13.00

ΚΡΟΥΑΖΙΕΡΕΣ επτά ήμερών με τό ύπερπολυ
τελές ύπερωκεάνειον
ΜΕΛΙΝΑ
'Αναχωρήσεις εκ Πειραιώς εκάστην Τρίτην
ώραν 13.00 δια: Σαντορίνη — 'Ηράκλειον —
Ρόδον — Κουσαντάσι — Κωνσταντινούπολιν
— Δήλον — Μύκωνον — Πειραιά.
Πληροφορία και εισιτήρια εκ των έν 'Ηρα-
κλείω πρακτορείων μας.
Τηλ. 286.450 — 286.550 — 282.706 — 288.488
(Έκ της Δ)νοσεας)

Ο ΒΑΘΥΣ ΗΧΟΣ ΤΗΣ ΚΑΜΠΑΝΑΣ ΠΟΥ ΖΥΓΙΖΕΙ 500 ΣΤΑΤΗΡΑΣ

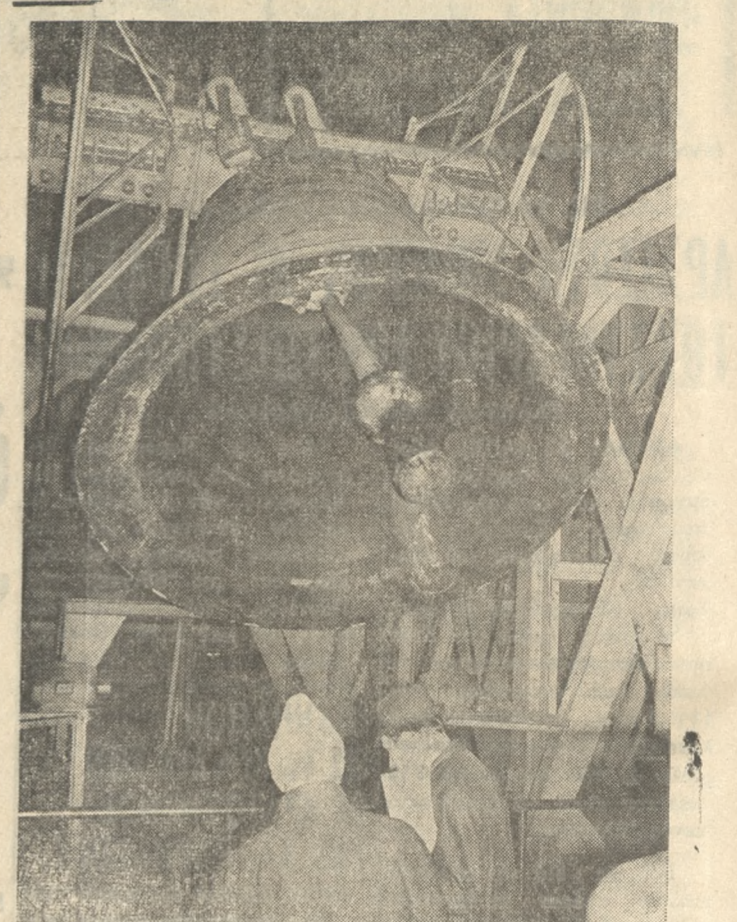

Παραδείγματος χάριν οι
νευρώδεις άνδρες προτιμούν
δυνατά ζώα (άλογα κλπ). Οι
πράσι άρκούνται σ' ένα σκυ-
λάκι και οι άπαθείς προτι-
μούν τά χρυσόφαρα.
'Ο άνδρας που κυκλοφορεί
στός δρόμους μ' ένα πηλώ-
ριο λυκόσκυλο, είναι συνή-
θως ένας άδύνατος και δει-
λός χαρακτήρας που προσπα-
θεί να κρύψη πίσω από τό εν-
τυπωσιακό ζώο του, τά συναι-
σθηματικά και ψυχικά προ-
βλήματά του. Κατά πάσαν πι-
θανότητα ή γυναίκα του τόν
σέρνει από τό μητή, πράγμα-
πού τόν κάνει να εκδηλώη
τήν εχθρότητά του με τόν σκύ-
λο του.
'Ακόμα και τά ρούχα προ-
δίδουν τόν άνθρωπίνον χαρα-
κτήρα. Τά εύρύχωρα και άνε-
τα ρούχα δείχνουν αισιοδοξία
και ικανότητα προσαρμογής
ένά τά έφαρματά ρούχα προ-
δίδουν άνησυχία.
Οι γυναίκες που ντύνονται
συνεχώς με τήν τελευταία λή-
ξι της μόδας (όπας και οι άν-
δρες άλλωστε) έστον κι' άν
αυτή ή μόδα δεν τούς ταιριάζ-
ει, άποκαλύπτουν έλλειψη
σιγουρίας στις αισθηματικές
σχέσεις τους. Θέλουν να γί-
νουν δεκτές στον κύκλο τους
άλλα δεν έχουν εμπιστοσύνη
στην κρίση τους.
Τέλος, ή επίπλωσις του
σπιτιού είναι επίσης πολύ
έπισκοπική. Παραδείγμα-
τος χάριν, οι συνεχείς μετα-
ρρυθμίσεις προδίδουν άνακα-
ποίητα και καθόλου εύτυχι-
σμένα άνδρυντα.

ΚΟΛΩΝΙΑ — 'Η θαρύτε-
ρη καμπάνα τής ύψηλί-
ου (ως εικονίζεται άνυ-
τέρω) εύρίσκειται εις
τόν μητροπολιτικόν να-
όν τής Κολωνίας συνε-
πλήρως δε προσοφάτως
μίαν 50ετην άπό ότου και
τεσεκυσάθη. 'Όταν ή-
κχη ή καμπάνα αυτή του
ναού του 'Αγίου Πέτρου
που ζυγίζει 500 στατή-
ρας άκούον όλοι έκστατι-
κοί τόν βαθύν ήχον. Αυ-
τη ήχει δε μόνον εις έ-
ξαιρετικές περιπτώσεις
διότι ούτε τό κωδωνοστά-
σιον (εις τό νότιον τμή-
ματου ναού) ούτε ο χαλ-
κινος αυτός κολοσσός
άντέχουν πλέον εις τήν
κίνησιν. 'Ηδη πρό εικο-
σαετίας συνεκολληθή
με έξαιρετικόν έπιτυχι-
αν ή πρώτη ρωγμή εις
τό περίβλημα τής καμπα-
νας. Τότε έτοποθετήθη
έπίσης εις τήν καμπάνα
μία γλώσσα που είχε όλι-

γώτερον βάρος (16 στα-
τήρας) ενισχύθη δε και
τό κωδωνοστάσιον. Διά
τήν χύτευσιν τής καμπα-
νας αυτής του 'Αγίου Πέ-
τρου έχρησιμοποιήθη-
σαν τό 1923 χρετίσι ύψικά
μινουι τζέμιας. Έως τήν
έποχην δε του έξηλεκ-
τρισμού τό 1909 έπρεεί-
ζοντο 52 άνδρες δια να
θέσουν εις κίνησιν και
να ήκηση ή μεγαλύτερη
αυτή καμπάνα τής ύψηλί-
ου.

'Ο 'Ορθοδοντικός Νι-
κόλαος Έυαγγ. Του-
τουνητάκης Διδάκτωρ
τής 'Οδοντιατρικής
Σχολής του Παν)μιου
'Αθηνών δεχεται ως
και πρότερον εις 'Α-
θήνας επί συνευτείδει.
Τηλ. 9233998.

ΓΕΩΡΓ. Μ. ΣΤΡΑΤΗΓΑΚΗΣ
Χει ουργός — 'Ορβοπεδικός
διδάκτωρ Πανεπιστημίου 'Αθη-
νών.
'Ιατρείον Δελμαρκού 4 κά-
τωθε Ξενοδοχείου 'Ηρακλείου

'Ο 'Ιατρός — Παθολόγος
ΙΩΑΝΝΗΣ ΧΡΗΣΤΑΚΗΣ
'Εγκατασταθείς ένταθα ΔΕ-
ΧΕΤΑΙ από 1ης Αυγούστου
εις τό 'Ιατρείον του, επί της ο-
δού Λεωφ. 'Ιωνίας 138 (Στά-
σις Καβαλλή) και κατά τάς
ώρας 9-12 π.μ. και 5-8 μ.μ.
τηλ. 280-217. 1-15

ΕΜΜΑΝΟΥΗΛ
ΝΙΚΗΦΟΡΑΚΗΣ
ΙΑΤΡΟΣ
Δερματολόγος -
'Αφροδισιολόγος
Πανεπιστημιακής
Κλινικής Νοσοκο-
μείου «Α. ΣΥΓΓΡΟΥ»
Δέχεται καθημερι-
νώς 5-8 μ.μ. εις τό
ιατρείον του, οδός
Σολωμού 5 (όπι-
σθεν πλατείας Κά-
νιγγος) ΑΘΗΝΑ
τηλ. 626439.

Χ. Σ. ΓΙΑΜΑΛΑΚΗΣ
'Επιμελητής
Διαγνωστικού και
Θεραπευτικού 'Ι-
στιτούτου Πειραιώς
Δέχεται Ραδινέ 13
Τηλ. 721401

ΕΜΜ. Μ. ΜΙΧΕΛΙΝΑΚΗΣ
ΟΡΘΟΠΕΔΙΚΟΣ
ΧΕΙΡΟΥΡΓΟΣ
ΕΙΔΙΚΕΥΘΕΙΣ ΕΝ ΑΓΓΛΙΑ
Δέχεται Δευτέρα
Τετάρτη Παρα-
σκευή 5-8 μ.μ.
'Οδός Τσακάλωφ
11 (Πλατεία Κολω-
νακίου) Τηλ. 613998
ΑΘΗΝΑΙ Τηλ. Νοσο-
κομείου ΝΙ Μ.Τ.Σ.
141741.



ΘΕΟΔΩΡΑΚΗΣ - ΚΟΥΤΡΑΚΗΣ
Τηλέφ. 283518 ΜΕ'ΙΝΤΑΝΙ
ΕΥΚΟΛΙΑΙ ΠΛΗΡΩΜΗΣ

ΦΩΤΟΓΡΑΦΙΚΟΝ ΡΕΠΟΡΤΑΖ



ΦΡΑΓΚΦΟΥΡΤΗ — Είς τήν «17ην έκθεσιν — συ νέδριον χημικῶν συσκευῶν» εἰς τήν Φραγκφούρτην ἐπεδείχθη τὸ μικρὸν αὐτοκίνητον μετρίων διά τήν προστασίαν τοῦ περιβάλλοντος

Τοῦτο κατασκευάσθη ἀπὸ μίαν ἐπιχείρησιν εἰς τήν Φραγκφούρτην ἀποτελεῖ δὲ, ὡς καὶ τὸ μεγαλύτερον μοντέλο, ἐκινούμενον ἐργαστήριον πού ἀνικνεύει με ρύθμιν ἐξ ἀποστάσεως (τη

Λερρϋθμισιν) τὰ δὲληττῶν ριῶδῶν ἀερία. Συμφώνως πρὸς τὰς συστάσεις τῆς ἐπιχειρήσεως πού τὸ κατασκευάσθη εἶναι τὸ ὀκνητόν ἐστιν εἰδὼν προσφάτως τὸν Μέγαν Ἀλέξανδρον καὶ τὸν Ναπολέοντα



ΑΜΒΟΥΡΓΟΝ — Οἱ ἐπίσκοποι τῆς Διεθνούς Ἐκθέσεως Κηπουρικῆς ΓΚΚΑ εἰς τὸ Ἀμβούργον ἵσταντο δικαίως ἐκστατικῶς εἰδὼν προσφάτως τὸν Μέγαν Ἀλέξανδρον καὶ τὸν Ναπολέοντα

— μίαν ἱστορικὴν ἀνασκόπησιν τῆς ἐξελιζέως τοῦ παγωτοῦ πού ἦρξις ὡς κρῦο σαυτινῶν καὶ ἐφθάσε σήμερον εἰς τὸν Δυτικὸν Βερολίνον ὑπεδύθησαν προσωπικῶς τῆς Παγκοσμίου

ΜΙΚΡΑΙ ΑΓΓΕΛΙΑΙ

ΖΗΤΟΥΝΤΑΙ

ΖΗΛΕΙΤΑΙ ἑσωτερικὴ οἰκία καθ' ἑσπέρην. Πληροφορία τηλ. 282-223.

ΖΗΤΟΥΝΤΑΙ ἐργάται καὶ τεχνίτες μηχανημάτων κοπῆς μορμάρων διά μόνον ἐργασίαν εἰς ἐργοστάσιον. Πληροφορία καθ' ἑσπέρην ἀπὸ 8.00 π.μ. ἕως 2.00 π.μ. τηλ. 282-656.

ΖΗΤΟΥΝΤΑΙ μικρὲς διὰ βοηθητικὰς ἐργασίας. Πληρ. τηλ. 284-931.

ΖΗΤΕΙΤΑΙ ὑπάλληλος (πῶλητής). Πληροφορία τηλ. 289 208

ΖΗΤΟΥΝΤΑΙ παρὰ τῶν φροντιστῶν Ἐφορ. ΚΟΠΛΑΚΑ Ο.Ε. δύο καθηγητῶν Ἀγγλικῆς διὰ πλήρη ἀπασχόλησιν. Πληροφορία τηλ. 284-385.

ΖΗΤΟΥΝΤΑΙ πωλήτρια Ἰσιό Μπελοδάκη τηλ. 280915 ὁδὸς 1866

ΖΗΤΟΥΝΤΑΙ Μέλισσαι πρὸς ἀγοράν Πληροφορία τηλ. 288 011.

ΖΗΤΕΙΤΑΙ δεσποινὶς διὰ μόνον ἐργασίαν γυροῦσας Ἀγγλικὴν Γερμανικὴν ἢ καὶ Γαλλικὴν γλῶσσαν ὡς ὑπάλληλος σὲ τουριστικὸν κατάστημα. Πληροφορίες τηλ. 280-530.

ΖΗΤΩ ἐπιγόντως διὰ ἑλληνικὰ ἐξωτερικὰ κεντρικὰ ἀκίνητα — καταστήματα, διαμερίσματα μονοκατοικίας οἰκόμενα ἀγροκτήματα, παραθαλάσσιες ἐκτάσεις. Πατερὰκης τηλ. 287-734.

ΜΑΘΗΜΑΤΙΚΑ διὰ ἐπιπέδου ζεστάτους. Εἰδικὰ μαθήματα προετοιμασίας διὰ τοῦς μαθητὰς τῶν πρακτικῶν τμημάτων Τηλ. 220-788.

Ἀφροδισια καὶ Δερματικὰ Νοσήματα εἰδικὸς ἰατρός Ε. ΦΙΟΡΑΚΗΣ Ἐπισκέψεις 8,30 — 1 π.μ. 4,30 — 6,30 μ.μ. συμβεβημένος μετὰ τοῦ Δημοσίου. Περαιτῶς τὴν ὑπηρεσίαν τοῦ ΙΚΑ δέχεται καθ' ἑσπέρην Ὁδὸς Χάνδακος 32 (τετράγωνον ἐφημερίδος «Μεσογείος»)

ΖΗΤΕΙΤΑΙ διπλωματοῦχος τῆς Γερμανικῆς γλώσσης παρὰ τῶν φροντιστῶν Π. ΔΙΑΜΑΝΤΑΚΟΥ Πληροφορία τηλ. 287-070.

Δεσποινὶς γνώστης τοῦ Κ.Φ.Σ. ἀναλαμβάνει τὴν τήρησιν λογικῶν διείλην, τὴν ἐκδοσὶν χαρτοσήμων Φ.Κ.Ε., Φ.Μ.Υ. Πληροφορία τηλ. 220828 ἀπὸ 8 - 10 π.μ.

ΦΙΛΟΛΟΓΟΣ ἀναλαμβάνει τὴν καθ' οἶκον προπαρασκευὴν ἀνεξετάστῶν μαθητῶν. Εἰς περιπτώσιν ἀποτυχίας τῶν τῶν διδασκὰ ἐπιστρέφονται. Ἐπίσης ἀναλαμβάνει τὴν προετοιμασίαν ὑποψηφίων Ἀνωτάτων Σχολῶν ὡς καὶ τὴν ἐπίσχεσιν μαθητῶν ἐνδιαφερομένων διὰ τὴν βελτίωσιν τοῦ βαθμοῦτων. Πληροφορία καθ' ἑσπέρην 8 — 9 π.μ. Τηλ. 220-473.

ΖΗΤΕΙΤΑΙ νέος κατὰ πρόθεσιν σπουδαστῆς νυκτερινῆς σχολῆς δι' ἐξωτερικὴν τετράωρον ἀπασχόλησιν. Πληροφορία τηλ. 222110 κ. Βασ. Μιχαλοδάκη. 1-10

ΖΗΤΕΙΤΑΙ καθηγητῆς ἢ καθηγήτρια Ἀγγλικῆς Γλώσσης, ἵνα ἀναλάβῃ τὴν Διεύθυνσιν Φροντιστηρίου. Πληρ. τηλ. 220003. 1-5

ΑΠΩΛΕΣΘ ἑλπιεῖται περιεχόνσα ἀστυνομικὴ ταυτότητα ταύτητῃ ΟΤΕ ἀδεία κυκλοφορίας καὶ ὁδηγητικὴ μοτοποδηλάτου ἀδεία ὁδηγήσεως αὐτοκινήτου καὶ φωτογραφία ἀνήκουσα εἰς τὸν Ἰωάννην Μπιμπιάνη ἀπὸ Ἁγίου Μύρων ἕως Χανίων Πόρτα. Παρακαλεῖται ὁ ὠρῶν ὅπως τὰς πρὸς εἰς τὸ τμήμα Τροχαίας ἢ τὴν τηλεφωνήσῃ σὲ 72299. 1-2

ΚΥΡΙΑ Ζητεῖ μαθήτρια 3ης ἢ 4ης Γυμνασίου ἢ οἰοδηποτεῶν Σχολείου με στέγην καὶ φαγητὰ δωρεάν καὶ λοιπὰς ἀνάγκες γιὰ συμφορὰ. Συνενόησις καθ' οἶκον ἐπὶ τῆς ὁδοῦ Μονῆς Καρδιτισσῆς 54 πρὸς ὑπενομιμῶν καὶ ὄραν 2-4 καθ' ἑσπέρην. 1-5

ΠΩΛΟΥΝΤΑΙ

ΠΩΛΕΙΤΑΙ παραθαλάσσιον οἰκόμενον 1.500 μ. περίπου ἢ τμήμα αὐτοῦ εἰς θέσιν 62 Μαρτύρων 200 μέτρα δυτικῶς Κρέτα Μήτης. Πληρ. τηλ. 285220. 1-6

ΠΩΛΕΙΤΑΙ διαμέρισμα 3άρι γωνιακὸ εἰς τὸ τέταρτον ὄροφον, ἐναντι ξενοδοχείου «ΞΕΝΙΑ» (εἰς πολυκατοικίαν Μεταξάκη). Πληρ. τηλ. 284 275 ὄρα 6 - 8 μ.μ. 1-5

ΠΡΟΣΟΧΗ

Παλεῖται ἐπιχείρησις παντοπωλείου, λόγω ἀναχωρήσεως πλήρως ἐξοπλισμένου με ἐξησφαλίσμενην πελατεσίαν τηλ. 286-667.

ΠΩΛΕΙΤΑΙ ἀμπέλος σουλιανῶν 12½ στρέμματα παρὰ τὴν στάσιν Γουρνῶν Τεμένους 5,5 χιλόμετρα ἀπὸ τὸ «Ἡρόδοτον». Νερὸ ἄσπαστο με δύο ποσοτικὰς μηχανὰς κρεμαστὰ κῶλον σωλήνας τηλεφώνου κτλ. Πληρ. Νικ. Ἀσημην τηλ. 283402 Γουρῶν. 1-6

ΠΩΛΕΙΤΑΙ οἰκία ἐκ δύο μεγάλων δωματίων κουζίνας δύο ἀποθηκῶν, πλυσταριοῦ κλπ. ἐπὶ οἰκαπέδου 240 μ2 ἄριον εἰς προστασίαν Μεταξάκη ὁδὸς Λευθεραίου 20 πλησίον Σινεμά «Ρομαντικῶν». Στάσι Παναγίτσα. Δεκταὶ μόνον σοβαρὰ προτάσεις. Ἐπισκέψεις 8-1 π.μ. 4-7 μ.μ. Ἰδιοκτήτην κ. Ἐμμ. Καταράκη.

ΠΩΛΟΥΝΤΑΙ: 1) Ἐξωλέμβιος μηχανὴ 40 HP τύπου E-BINPOYNT μετὰ μίσης τ. 25.000. 2) Καὶ ἐξωλέμβιος μηχανὴ 20 HP ΚΡΑ' ἸΣΑΕΡ τ. 17.000. 3) Βάρκα φουσκωτῆ 3 μ. Γαλλικὴ μετὰ μηχανὴ 3 HP τ. 6.000.

Ἄπαντα εἰς ἀρίστην κατάστασιν. Πληροφορία: 281.037 ὄρα 7 - 3.

ΠΩΛΟΥΝΤΑΙ διαμέρισμα τα καὶ οἰκόμενα ἐντὸς Σχεδίου πώλεως. Πληροφορία τηλ. 221727 ἢ 283150. 1-10

ΠΩΛΕΙΤΑΙ ἐπιχείρησις παντοπωλείου εἰς κεντρικὴν θέσιν με ἐξησφαλίσμενην πελατεσίαν, παρὰ τὴν ὁδὸν Θεοτοκοπούλου 25. Πληροφορία τηλ. 220-419.

ΠΩΛΕΙΤΑΙ οἰκόμενον εἰς Συνοικισμὸν Δημητρίου (Πατέλες) ἐκτάσεως ἀπὸ 200 τ.μ. καὶ ὄρα, Πληροφορίες τηλ 221243 12 - 2 π.μ. καὶ 8 - 10 μ.μ. καθ' ἑσπέρην.

ΕΝΟΙΚΙΑΖΕΤΑΙ ἀποθήκη 140 τ.μ. ἐπὶ τῆς ὁδοῦ Σύρου 4 (ὁδὸς Θεοφίλου ἐναντι φούρου Σόγια) κατάλληλος δι' ἀποθηκεύσιν προϊόντων ἢ δι' οἰκόμενον ἐλλήνων χηρῶν. Πληρ. τηλ. 287,291.

ΕΥΚΑΙΡΙΑ Πωλοῦνται 120 καθίσματα με ταλλικά καὶ ἄθλια ἢ ἡλεκτρικὸν ἐπαγγελματικὸν μπεζὸν κατάλληλον διὰ καφετερίων ἢ παντοπωλείων. Ἐπίσης ἱκευραμένον μπεζὸν διὰ παγωτῶν. Πληροφορία εἰς Ἐμμ. Δράκου Παναγιωτῶν χαρῶν Πεζῶν.

ΠΩΛΟΥΝΤΑΙ 1) εὐεῖα θερμοκηπίων δύο στρεμμάτων τύπου Ἰσραελέτρας, ὁμοῦ ἢ κηκωρισμένως κατασκευασμένων εἰς Ἀρβὸν Βιάννου (οἱ ποταμοὶ ἐκ σουθικῶν ἑλλῶν) καὶ 2) ἐν τῆλέμων. Πληροφορία τηλ. 285868.

ΠΩΛΟΥΝΤΑΙ διαμέρισμα τα 1, 2, 3 καὶ 4 δωματίων ἐπὶ τῆς Μιλιτιάδῃ Μεταξάκη. Ἄφοι Σαφουλάκη τηλ 221.903

ΖΗΤΕΙΤΑΙ καθαριστὴς διώρου ἀπασχόλησις 1.000 ὄρα μηνιαίως μετὰ μετὰ ΙΚΑ τηλ. 220315.

ΜΕΤΑΦΟΡΑ ΚΑΤΑΣΤΗΜΑΤΟΣ Τὸ Κατάστημα Πλαστικῶν καὶ εἰδῶν Οἰκιακῆς χρήσεως Μαρίας Κοντῆ πρὸς τὴν «Ψυφῆν» Πλατ. Καραῶν μετεφέρθη παρατελείας ἐντὸς τῆς σταδῆς Γαλιερῶν.

Ζ. ΔΙΑΚΑΚΗΣ Γ. ΝΑΘΑΝΑΗ Ν. ΧΡΟΝΑΚΗΣ Ε.Π.Ε. Βιομηχανίας ἐπεξεργασίας καὶ ἐξαγωγῆς Σουλτανίνας

ΙΣΟΛΟΓΙΣΜΟΣ 30)6)73

(1ης ἐταιρικῆς χρήσεως — διαχειριστικῆς περιόδου 1)6)72 — 30)6)73)

Financial statement table with columns for ENERGHTIKON, ΠΑΘΗΤΙΚΟΝ, ΚΕΦΑΛΑΙΟΝ — ΑΠΟΘΕΜΑΤΙΚΑ, ΥΠΟΧΡΕΩΣΕΙΣ, ΛΟΓΑΡΙΑΣΜΟΙ — ΤΑΞΕΩΣ ΠΙΣΤΩΤΙΚΟΙ, and ΠΑΘΗΤΙΚΟΝ. Includes sub-sections like ΠΑΓΙΟΝ, ΚΥΚΛΟΦΟΡΟΥΝ, ΔΙΑΘΕΣΙΜΟΝ, ΚΕΦΑΛΑΙΟΝ, ΥΠΟΧΡΕΩΣΕΙΣ, ΛΟΓΑΡΙΑΣΜΟΙ, and ΚΕΦΑΛΑΙΟΝ.

ΑΝΑΛΥΣΙΣ ΛΟΓΙΣΜΟΥ "ΑΠΟΤΕΛΕΣΜΑΤΑ ΧΡΗΣΕΩΣ,"

Summary financial statement table with columns for ΧΡΕΩΣΙΣ, ΠΙΣΤΩΣΙΣ, ΔΙΑΘΕΣΙΣ ΚΕΡΔΩΝ, and ΔΙΑΧΕΙΡΙΣΤΗΣ ΓΕΩΡΓ. ΝΑΘΑΝΑΗ. Includes sub-sections like Γενικά Έσοδα, Εξοδα, Κέρδη Χρήσεως, and ΔΙΑΧΕΙΡΙΣΤΗΣ.

Advertisement for 'PRO-PO' featuring various electronic products like televisions (IZOLA, SANYO), radios (AIWA), watches (SEIKO), and cars (SUZUKI-500). Includes the slogan 'πάντα κερδίζεις στο PRO-PO'.

ΖΗΤΕΙΤΑΙ κυρία ἢ δεσποινὶς αἰσθητικὴ ἢ ἐχούσα τὰς ἀνάλογους ννώσεις ἵνα ἀναλάβῃ ὑπὸ λίαν εὐνοϊκοῦ ἄρουρου τὴν διεύθυνσιν τοῦ Τμήματος καλλυντικῶν κεντρικοῦ φαρμακείου. Πληροφορία τηλ. 220020 (ἐργασίμου ὄρα).

ΖΗΤΟΥΝΤΑΙ: 1) Νέος ἀπόφοιτος Γυμνασίου ἢ Ἐμπορικῆς ἀνευ στρατιωτικῶν ὑποχρεώσεων δραστήριος μετὰ διαθέσιν πρὸς ἐργασίαν ἵνα ἀναλάβῃ ὑπεύθυνον θέσιν εἰς σοβαρὸν ἐπιχειρήσιν. 2) Νέα ἀπόφοιτος Γυμνασίου ἢ Ἐμπορικῆς Σχολῆς με γνώσεις μίαν ξένης γλώσσας. Συστάσεις ἀπαραίτηται. Πληρ. τηλ. 221780 — 283063 καὶ 282204

ΠΩΛΟΥΝΤΑΙ διαμερίσματα 5 καὶ 3 δωματίων ἐπὶ νεοδημιού πολυκατοικίας κειμένης παραπλευρῶς τοῦ νέου Β' Γυμνασίου Ἀρρέων (Κομμένο Μπεντένι). Πληροφορία τηλ. 220794.

Παρὰ τεχνικοῦ γραφείου ζητοῦνται τεχνίται ὑδραυλικοὶ δι' ἐγκαταστάσεις κεντρικῆς θερμάνσεως. Πληροφορία ἀπὸ 8.30 π.μ. — 1.30 μ.μ. καὶ ἀπὸ 5 — 8.30 μ.μ. Τηλ. 221.513.

Ζητοῦνται ἀδελφοὶ Νοσοκόμοι διὰ τὴν Κλινικὴν ΜΕΓΑΛΟΧΑΡΗ. Μισθὸς ἱκανοποιητικὸς τηλ. 283-480

ΑΝΑΚΟΙΝΩΣΙΣ Ἡ ΙΖΟΛΑ Α.Β.Ε. Ζητεῖ ὅπως προσλάβῃ ὑπάλληλον διὰ τὸ ἐν Κρήτῃ Ἰνδ.μ.α.πς. Οἱ ὑποψήφιοι δέον ὅπως ἔχουν: α) Ἀπολυτήριον γυμνασίου β) Γνώσεις ἐμπορίου γ) Ἡλικία 25—40 ἐτῶν δ) Ἐμπειρία τὰς στρατιωτικῶν τῶν ὑποθὰ προτιμηθῇ ὁ ἔχων προὔπηρεσίαν. Πληροφορία ὁδὸς Γεωργίου Γεωργιάδου 4 τηλ. 284745.

Advertisement for Morris-Austin cars, featuring the slogan 'Δεχόμεθα παραγγελίας διὰ ἐπιθιακὰ αὐτοκίνητα MORRIS - AUSTIN' and contact information.

ΑΠΩΛΕΣΘ εἰς Γάζι παροφῶν λι περιέχον στρατιωτικὴν ταυτότητα, ἀδείας κυκλοφορίας καὶ ὁδηγητικὴν μοτοποδηλάτου ἐπ' ὀνόματι Κων/νου Παπατοῦ τσάκη. Παρακαλεῖται ὁ εὐρών ὅπως τηλεφωνήσῃ εἰς τὸ 230.733. 1-5

Large advertisement for 'ΕΙΣΟΔΗΜΑ 15.000 ΜΗΝΙΑΙΩΣ' (Monthly Income of 15,000) from 'Η ΕΘΝΙΚΗ' insurance company, highlighting it as the first and largest Greek insurance company.

Advertisement for 'ΠΡΟΣΟΝΤΑ' (Qualifications) for a job, listing requirements like 'Μόρφωσις τούλάχιστον γυμνασιακοῦ ἐπιπέδου' and 'Εκπλήρωσις στρατιωτικῶν ὑποχρεώσεων'.

Κατά την τελευταία συνεδρίαση του ΠΟΙΑΣ ΑΠΟΦΑΣΕΙΣ ΕΛΑΒΕΝ ΤΟ Δ.Σ. ΤΟΥ ΝΟΜΑΡΧΙΑΚΟΥ ΤΑΜΕΙΟΥ

Προεδρεύοντας του Νομάρχου Ηρακλείου κ. Στάτ. Μαρούνη συζητήθηκε η συνεδρίαση του Δ.Σ. του Νομαρχιακού Ταμείου Ηρακλείου επί των θεμάτων της αρμοδιότητός του. Ειδικότερον τό Διοικ. Συμβούλιον ενέκρινε: 1) Την διάθεση πιστώσεως 169.000 δραχμών δια την πληρωμή του ανάδοχου του εκτελούντος της βυλουργικής εργασίας της Ένετικής Λέσχης Ηρακλείου. 2) Την πληρωμή των έργων της ανέγερσης του Δημ. Σχολείου Αγίου Παρασκευά ανέρχουμένης εις 32.000 δραχμών. 3) Την καταβολήν 525.000 δραχμών εις τον ανάδοχον των εργασιών διαμορφώσεως της τάφου των ενικαίων τετιχών, παρά την όδον Χαριλάου Τρικούπη. 4) Την καταβολήν 300.000 δραχμών εις τον ανάδοχον των εργασιών αναστηλώσεως του προμαχώνος Αγίου Ανδρέου. 5) Την καταβολήν 200.000 δρ. εις τον ανάδοχον των εργασιών ανέγερσεως του Γυμνασίου Μοιρών. 6) Την καταβολήν 700.000 δραχμών εις τον ανάδοχον της εκτελέσεως εργασιών συντήρησης παλαιών ασφατικών οδοστρωμάτων επαρχιακού δικτύου του Ν. Ηρακλείου. 7) Ποσόν 89.150 δραχμών δια την προμήθειαν ειδών τεχνικού εξοπλισμού δια τας ανάγκας του Σταθμού Έρεύνης και Προστασίας Φυτών Ηρακλείου.

ΟΜΑΣ ΔΙΠΛΩΜΑΤΩΝ ΤΩΝ ΗΠΑ ΘΑ ΕΠΙΣΚΕΦΘΗ ΤΗΝ Α. ΓΕΡΜΑΝΙΑ

Επίκεφαλής ο κ. Τζών Κλάρκ. Η Νηπαρτμέντ. Αί συνομιλία Ημερικανών και Ανατολικο-Γερμανών επί του θέματος αυτού θα αρχίσουν εις τήν Ανατολικήν Βερολίνην την Δευτέρα. Είναι η πρώτη φορά από τον 1949, οτε εδημοιουργήθη η Ανατολική Γερμανία κατά την όποιαν επίσημος αμερικανική διπλωματική αποστολή συναντάται με εκπροσώπους της Ανατολικής Γερμανικής κυβερνήσεως.

ΟΙΚΟΝΟΜΙΚΕΣ ΕΙΔΗΣΕΙΣ

ΑΙ ΤΙΜΑΙ ΚΑΤΕΥΓΜΕΝΩΝ ΚΡΕΑΤΩΝ. Αποφάσει του Αναπληρωτού Νομάρχου Ηρακλείου κ. Τσιρνώδα καθορίζονται αι τιμαί γεωργικών ως ακολούθως: Γεώμηλα περιοχής Κρήτης Χονδρικός δρχ. 3,70, λιανικός 4,30 εις τας Λαϊκίς Άγοράς 4,20. Γεώμηλα περιοχής Ήπειρου Ελλόδος: Χονδρικός δρχ. 4,20 λιανικός δρχ. 4,90 εις τας Λαϊκίς Άγοράς 4,70. Έξ άλλου δι' έτερας από φάσεως του κ. Αναπληρωτού καθορίζονται αι τιμαί πωλήσεως των κατεψυγμένων κρεάτων ως έξης: 1) βοοειδών άνευ όστών χονδρικός δρχ. 58,10 λιανικός 71,10 άνευ όστών υπό μορφήν μπάλλας, πολλών ή μασουριών 2) Αιγοπροβατοειδών χονδρικός δρχ. 55,30 λιανικός 67,60 άνευ όστών. 3) Άρνών μετ' όστών χονδρικός δρχ. 39,90 λιανικός 48,80. ΤΑ ΦΥΤΑ ΦΡΑΟΥΛΑΣ. Συμφώνως προς ανακοίνω-

Ως προκύπτει εκ του σχετικού Ν.Δ. Η ΑΝΑΠΤΥΞΙΑΚΗ ΠΡΟΣΠΑΘΕΙΑ ΣΤΗΝ ΚΤΗΝΟΤΡΟΦΙΑ ΣΥΣΤΗΜΑΤΟΠΟΙΕΙΤΑΙ ΒΑΣΕΙ ΝΕΩΤΕΡΩΝ ΕΞΕΙΔΕΣΕΩΝ Θά εξασφαλισθῆ ἡ συνεργασία ἐξειδικευθέντος ἐπιστημονικοῦ προσωπικοῦ εἰς τήν ἀλλοδαπήν

Η ΟΛΗ αναπτυξιακή προσπάθεια εις την κτηνοτροφίαν, την όποιαν ως γνωστόν ενέτεινε ἡ κυβερνήσις κατά τὰ τελευταία ἔτη πρὸς εξασφάλισιν ὑψηλῆς βιολογικῆς ἀξίας προϊόντων διὰ τὴν διατροφήν τοῦ ἑλληνικοῦ λαοῦ πειθαρχεῖται καὶ συστηματοποιεῖται πλέον ὅσοι τῶν νεωτέρων ἐξειδεύων τῆς ζωοτεχνικῆς ἐπιστήμης εἰς θεσμικὸν πλαίσιον τοῦ όποιον διὰ πρώτῃν φοράν καθιερωται εἰς τὴν χώραν μίαν διὰ τοῦ ἐγκρίθοντος ὑπὸ τοῦ ὑπουργικοῦ συμβουλίου σχεδίου νομοθετικοῦ διατάγματος «περὶ μέτρων βελτιώσεως τῆς κτηνοτροφίας».

Εἰς τὰς ἀνωτέρω δηλώσεις προέβη ὁ ὑπουργὸς Ἐθνικῆς Οἰκονομίας ἐπὶ θεμάτων Γεωργίας κ. Παυ. Παπαπαναγιώτου ἀναλύων τὰς κυριώτερας διατάξεις τοῦ νέου νομοθετικοῦ τούτου πλαισίου. Ο κ. ὑπουργὸς ὑπεγράμμισεν ὅτι τὰ κυριώτερα μέτρα ἀφοροῦν: —Εἰς τὴν ὑποχρεωτικὴν χρησιμοποίησιν, πρὸς ἀναπαράγα γὴν μόνον ἀνεγνωρισμένων ὡς κατὰλληλον πρὸς τοῦτο ἀρρέων ζώων ἀνάλογος τῆς φυλῆς καὶ τῶν ἰδιαιτέρων ζωοτεχνικῶν χαρακτηριστικῶν αὐτῶν. Εἰς τὸ διάταγμα προβλέπεται, ὅτι δι' ἀποφάσεων τοῦ ὑπουργοῦ ἔθνικῆς οἰκονομίας θὰ καθορίζονται μεταξὺ ἄλλων καὶ αἱ ὑποχρεώσεις καὶ τὰ δικαιώματα τῶν ἰδιοκτητῶν ἀνεγνωρισμένων ζώων.

Εἰς τὰς ἀνωτέρω δηλώσεις προέβη ὁ ὑπουργὸς Ἐθνικῆς Οἰκονομίας ἐπὶ θεμάτων Γεωργίας κ. Παυ. Παπαπαναγιώτου ἀναλύων τὰς κυριώτερας διατάξεις τοῦ νέου νομοθετικοῦ τούτου πλαισίου. Ο κ. ὑπουργὸς ὑπεγράμμισεν ὅτι τὰ κυριώτερα μέτρα ἀφοροῦν: —Εἰς τὴν ὑποχρεωτικὴν χρησιμοποίησιν, πρὸς ἀναπαράγα γὴν μόνον ἀνεγνωρισμένων ὡς κατὰλληλον πρὸς τοῦτο ἀρρέων ζώων ἀνάλογος τῆς φυλῆς καὶ τῶν ἰδιαιτέρων ζωοτεχνικῶν χαρακτηριστικῶν αὐτῶν. Εἰς τὸ διάταγμα προβλέπεται, ὅτι δι' ἀποφάσεων τοῦ ὑπουργοῦ ἔθνικῆς οἰκονομίας θὰ καθορίζονται μεταξὺ ἄλλων καὶ αἱ ὑποχρεώσεις καὶ τὰ δικαιώματα τῶν ἰδιοκτητῶν ἀνεγνωρισμένων ζώων.

Ο ΑΛΜΥΡΟΣ

Συνεχίει ἐκ τῆς 1ης σελίδος νῆαν τοῦ νεοῦ θὰ παρέδωκεν καὶ θὰ κατέστρεφεν τὰ ἀντλήσιμα καὶ συγκροτήματα. Ο σχηματισμὸς ἀποθρευτικῶν χώρων τοῦ χειμερινοῦ ὕδατος διὰ τὸ θερὸν δὲν ἐπιδέχεται συζητήσιν ὡς πρότασις εἰς ἀνάποτον. Ένα σημείον τοῦ όποιον ἡμεῖς ὑπεδείξαμεν ἄλλοτε καὶ τὸ κρινόμεν ἀπαραιτήτων εἶναι ἐνα ἔτησον διαγράμμα ἀναδεκαήμερον ἀναστροφῆς τοῦ νεοῦ τοῦ ἄλμυρο, ποῦ ἐνδιαφέρει περισσότερο διὰ τοῦς χειμερινῶς μῆνας διὰ τὴν γωνορῖσιν ἐπὶ τῶσαν χρόνον τὸ νεοῦ ὅπου ἔχει τῶσα χωρίς ἐπεμβάσεις εἰς τὴν χρησιμοποίησιν καὶ δυνάμειν τὸ τοῦ ὅπου δυνάμειν πρὸς πῶσιν.

ΤΡΟΧΑΙΟΝ ΑΤΥΧΗΜΑ

Παρά τὸ 21ον χιλιόμετρον τῆς επαρχιακῆς οδοῦ Βοριζίου ἀνεκρούθησαν δύο ἐπιβατικά αὐτοκίνητα μὲ ἀποτέλεσμα τὸ τραυματισθῆναι οἱ Χαρ. Ἀλμπαντάκης κάτοικος Ζαρού, Μιχ. Καμπούρακης κάτοικος Βοριζίου καὶ Ἀνδρ. Σμητάκος κάτοικος Ἀνωγειῶν.

ΓΑΛΛΟΙ ΚΑΙ Ἀμερικανοὶ ΕΘΕΣΑΝ ΕΙΣ ΕΦΑΡΜΟΓΗΝ ΝΕΩΝ ΕΜΒΟΛΙΩΝ ΚΑΤΑ ΤΗΣ ΛΥΣΣΗΣ

ΓΕΝΕΥΗ 22 (ΑΠΕ) Γάλλοι καὶ Ἀμερικανοὶ ἐπιστήμονες ἐπενοήσαν καὶ ἔθεσαν εἰς ἐφαρμογὴν νέον ἐμβόλιον κατὰ τῆς λύσσης διὰ τοῦ ὅπου θὰ παρεχέται καλὴ προστασία κατὰ τῆς νόσου, ἀνεκρίθησαν σήμερον ἐπιταῖς ἡ παγκόσμιος ὀργανώσις ὑγείας. Τὸ νέον ἐμβόλιον παρουσιάζει τὸ πλεονέκτημα ὅτι χορηγεῖται διὰ τριῶν ἐνεσέων ἐπὶ τῆς ἐπὶ τοῦ παρόντος χορηγησῶς διὰ καθημερινῶν ἐνεσέων, ἐπὶ τρεῖς σχεδὸν ἑβδο-

ΕΘΕΣΑΝ ΕΙΣ ΕΦΑΡΜΟΓΗΝ ΝΕΩΝ ΕΜΒΟΛΙΩΝ ΚΑΤΑ ΤΗΣ ΛΥΣΣΗΣ

ΓΕΝΕΥΗ 22 (ΑΠΕ) Γάλλοι καὶ Ἀμερικανοὶ ἐπιστήμονες ἐπενοήσαν καὶ ἔθεσαν εἰς ἐφαρμογὴν νέον ἐμβόλιον κατὰ τῆς λύσσης διὰ τοῦ ὅπου θὰ παρεχέται καλὴ προστασία κατὰ τῆς νόσου, ἀνεκρίθησαν σήμερον ἐπιταῖς ἡ παγκόσμιος ὀργανώσις ὑγείας. Τὸ νέον ἐμβόλιον παρουσιάζει τὸ πλεονέκτημα ὅτι χορηγεῖται διὰ τριῶν ἐνεσέων ἐπὶ τῆς ἐπὶ τοῦ παρόντος χορηγησῶς διὰ καθημερινῶν ἐνεσέων, ἐπὶ τρεῖς σχεδὸν ἑβδο-

ΠΡΟΓΡΑΜΜΑ ΕΟΡΤΗΣ ΤΟΥ ΠΡΩΤΟΥ ΕΠΙΣΤΟΛΟΥ ΚΡΗΤΗΣ

Τὸ προσεχὲς Σάββατον 25ην Αὐγούστου εορτῆς τοῦ Ἀποστόλου Τιτίου Πρωτοεπισκόπου Κρήτης Πανηγυρίζει ὁ ἐπ' ὀνόματι αὐτοῦ τιμῶμενος ἐν Ἡρακλεῖω ἱστορικός ἱερός Ναός. Ο Μέγας Ἐσπερινὸς ἀρχεῖται τὴν 7ην μ.μ. τῆς Παρασκευῆς χοροστατοῦντος τοῦ Σεβασμιωτάτου Ἀρχιεπισκόπου Κρήτης κ.κ. ΕΥΓΕΝΙΟΥ. Ο Ὅρθρος ἀρχεῖται τὴν 6.30 π.μ. τοῦ Σαββάτου. Ἐν συνεχείᾳ τοῦτο εὐλογηθῆσονται οἱ ἄρτοι, μετ' ὃ ἡ θεία Λειτουργία, ἱερουργοῦντος τοῦ Σεβασμιωτάτου Μητροπολίτου Μαρωνείας κ.κ. ΤΙΜΟΘΕΟΥ. Μετὰ τὸ πέρασ τῆς θείας Λειτουργίας καὶ περὶ ὧραν 10ην π.μ. ψαλλῆσεται ἐν τῷ ἱερῷ Ναῷ ἡ εἰθισμένη ἐπιμνημόσυτος δεῖσις ὑπὸ τῶν κατὰ τὴν 25ην Αὐγούστου 1898 ὑπὲρ Πίσταως καὶ Πατριδοσφαιρισθέντων ἀδελφῶν ἡμῶν. Τῇ αὐτῇ ἡμέρᾳ καὶ περὶ ὧραν 7ην μ.μ. ψαλλῆσεται ὁ ἔσπερινος τῆς Κυριακῆς καὶ ὁ παρακλητικὸς κανὼν τοῦ Ἀγίου Τιτίου.

ΙΕΡΑ ΕΓΚΑΙΝΙΑ

Τὴν Κυριακὴν 26ην Αὐγούστου 1973 θὰ τελεσθῶσι ἐπὶ τοῦ σεβασμιωτάτου Μητροπολίτου κ.κ. Τιμοθέου τὰ Ἱερά Ἐγκαίνια τοῦ ἱεροῦ ναοῦ τοῦ Ἁγίου Φανουρίου ἐπὶ τὸ χωρίον Βόρρο θὲσι Δικακάδων Βόρρο - Τυμπακίου πορὰ τὸ συσκευαστήριον. Παρακαλοῦνται οἱ εὐσεβεῖς χριστιανοὶ νὰ προσέλθωσι εἰς τὴν ἱερὰν τελετὴν ἵνα λάβωσι τὴν εὐλογία τῶν ἐγκαινίων. Τὸ Ἐκκλησιαστικὸν Συμβόλιον Βόρρον. Ἡ κτήτορ καὶ ἐγκαίνιαστρία Πελαγία Μ. Μαυράκη.

ΕΚΔΡΟΜΗ ΕΛΛΗΝΟΓΑΛΛΙΚΟΥ ΣΥΝΔΕΣΜΟΥ

Διήμερος ἐκδρομὴ 1 καὶ 2 Σεπτεμβρίου 1973 Σάββατον μ.μ. καὶ Κυριακὴν. Ἡράκλειον - Σητεία (διανυκτερεύσεις). Ἀναχώρησις 7 π.μ. 2)9 διὰ Πισκοκέφαλο - Μαρωνιά - Πραισιον - Τουρτούλους - Σκυλιάν - Ἐθιάν - Λιθίνες - Μακρὸν Γιολόν - Ἱεράπετραν (Μπάνιο - Γεῦμα). Ἐν συνεχείᾳ ἀναχώρησις διὰ Βιάννον καὶ ἐπιστροφή Ἡρακλείου. Τίμη εἰσιτηρίου δρχ. 160. Δηλώσεις συμμετοχῆς εἰς κ. Ἐμμ. Γαλιόρη τηλ. 283. 490 τὸ ἀργότερον μέχρι πρώτης Πέμπης 30)8 πρὸς ἐξασφάλισιν ἐνοδοχείου εἰς Σητείαν. Ἐναγχοῖσι ὑπὸ κ. Στεργίου Σπανάκη. Ὅρα ἀναχωρήσεως ἐκ Πλατείας Μουσίου 3 μ.μ. τῆς 1)9 Σεπτεμβρίου. Ἡράκλειον 21 - 8 - 73 Ὁ Πρόεδρος. Ἄντ. Ἀστρινάκης Ὁ Γεν. Γραμματεὺς Ἐμμ. Διαλιανῆς

ΣΤΟΧΑΣΜΟΙ ΕΠΑΡΧΙΩΤΗ

Συνεχίει ἐκ τῆς 1ης σελίδος τὴν ἀπολογία τοῦ Παναρχιακοῦ προταθλήματος ἡτο ὁ Θεολόγος Τριανταφυλλίδης, ἀπὸ τῆς ἐμφανίσεως τοῦ όποιου πολλὰ ὠφελήθησαν οἱ οἱ ἀθληταί. Εἶναι κατ' ἐξοχὴν ἐπιθετικὸς καὶ ἔχει φοβερὸν σερβίς.

ΕΦΟΝΕΥΘΕΣΑΝ 4 ΕΡΓΑΤΑΙ ΕΙΣ ΤΗΝ ΙΤΑΛΙΑΝ

ΤΕΡΑΜΟ 22 (ΑΠΕ) Τέσσαρες ἐργάται ἐφονεύθησαν σήμερον ἐν τῷ σπέρματι αὐτοκτονήσαντες ὑπὸ κατασκευῆν, ὅταν δύο ἀμαρτωλοὶ χίαι «Βαγονέττων» φορτωμέναι διὰ λίθων, συνεκρούθησαν ἄνω ἀπὸ τῆς ἐλέγχου μίας ἐξ αὐτῶν. Οἱ εὐρισκόμενοι ἐπὶ τῶν «Βαγονέττων» ἐργάται τέσσαρες ἀτύχητοι ἐργάται οἱ όποιοὶ εὐρίσκοντο πληθύνον, σὺν νετρίδων ὑπὸ τὸ ἀναρτήσαν φορτίον λίθων τῶν ἐκτροχιασθέντων ἀμαρτωλοχίων.

Διεξάγει συνομιλίαν με ὑπουργοῦς του

Ο ΒΡΕΤΑΝΟΣ ΠΡΩΘΥΠΟΥΡΓΟΣ κ. ΧΗΘ ΜΕΛΕΤΑ ΤΟ ΠΡΟΒΛΗΜΑ ΤΩΝ ΒΟΜΒΩΝ

Ἡ ἀστυνομία ἐξουδετέρωσεν «δέμα» ΛΟΝΔΙΝΟΝ 22 (ΑΠΕ — ΗΝ ΤΥΠΟΣ) — Ἡ ἀστυνομία ἐξουδετέρωσεν παρὰ γινόμενον δέμα παραληφθέν σήμερον εἰς τὴν ἑβδον τοῦ συντηρητικοῦ κόμματος καὶ ὑπέβαλεν εἰς σωματικὴν ἔρευναν πελάτας καταστημάτων καὶ περιηγητῶν εἰς τὸ κέντρον τοῦ Λονδίνου κατὰ πιν τῆς ἀνακαλύψεως καὶ ἄλλης ἐμπρηστικῆς βόμβας εἰς μίαν κατάσταση νεωτερισμῶν. Ἐκπρόσωπος τῆς Σκωτλά ντ Γουόρ ἐδήλωσεν ὅτι πληροφωρία περὶ ἑκατοντάδων ἄλλων ὑπόπτων θεμάτων εἰχον ὡς ἀποτέλεσμα τῆς διμιοιρίας συμφερόσεως εἰς τὰ τηλεφωνικὰ κέντρα τῆς ἀστυνομίας, καθ' ὅπως τὴν χώραν διὰ τετάρτην κατὰ σειρὰν ἡμέραν ἀπὸ τῆς ἐνάρεως τῶν τρομοκρατικῶν ἐπιθεσίων εἰς τὴν Βρετανίαν. Ἡ ἀστυνομία ἀνέφερεν ὅτι ἐκ τῶν βόμβων δὲν προεβλήθησαν μετρίσις σιγῆς, θύματα, ἀλλ' ὄλικα μόνον ζημία. Ὡς θράσται φέρονται Ἱρλανδοὶ ἐξτρεμισταὶ ἡ ἀναρχικοὶ όποιοὶ ἐνεκρίθησαν ἐκστρατείας ἀναρτῶν πόλεων εἰς τὴν Βρετανίαν. Ἡ πρώτη σμερνήθ βόμβα ἡτο μικροσκοπικὴ ἐμπρηστικὴ ἡ ὅποια ἀνευρέθη εἰς τὸ τμήμα ὑφασμάτων τῶν καταστημάτων Ντίνικς καὶ Τζέουνς, εἰς τὸ κέντρον τοῦ Λονδίνου. Ἡ βόμβα ἐξουδετερώθη καὶ παρελήθη ὑπὸ ἀστυνομικῶν χωρὶς νὰ τὸ ἀντιληθῶν οἱ πελάται. Ὁ πρωθυπουργὸς κ. Χηθ διεξήγαγεν ἐπισημόνισον συνομιλίαν μετὰ τοῦ ὑπουργοῦ Ἐσωτερικῶν πρὸς ἐξέτασιν τῶν ληπτέων μέτρων.

Αἱ ὑπὸ τῆς ΤΥΔΚ συνταχθεῖσαι μελέται

Υπὸ τῆς Τεχνικῆς Ὑπηρεσίας Δήμων καὶ Κοινοτήτων τῆς Νομαρχίας Ἡρακλείου σὺν νελεύσθησαν καὶ ἀποστέλλθησαν εἰς τὰς ἀντιστοιχίας Κοινοτήτας αἱ ἐξῆς μελέται: 1) Διὰ ἐξωτερικῶν δίκτυων ὑδρεύσεως εἰς τὰς Κοινότητες Κασσάνων, Νιθρότων, Καλοῦ Χωρίου Κυπαρισσοῦ καὶ Σινταίου ἀντιστοιχίας προϋπολογισμοῦ δαπάνης 1.440.000, 560.000, 236.000, 255.000 καὶ 410.000 δραχμών. 2) Διὰ ὁδοστρώματα εἰς τὰς Κοινότητας Πανασοῦ καὶ Σμαρίου προϋπολογισμοῦ δαπάνης 40.000 καὶ 40.000. 3) Διὰ ἀποχευεῖς εἰς τὰς Κοινότητας Δουλιῶν, Πιστοῦδιον, Ἐπίαν Βόθειας, Ἀγίου Μύρωνος, Προφήτου Ἡλιού, Λαφανίου, Ἀγίου Θεοδώρου καὶ εἰς τὸν Δήμον Μοιρών ἀντιστοιχίας προϋπολογισμοῦ δαπάνης 30.000, 40.000, 30.000, 37.000, 36.000, 40.000, 34.000 καὶ 180.000 δραχμών. 4) Εἰς τὴν κοινότητα Βάρον διὰ τὴν ἀξιοποίησιν γεωτρύψεως προϋπολογισμοῦ δαπάνης 220.000.

ΑΘΛΗΤΙΚΑ

Ὁ ἀπολογισμὸς τοῦ Τένις

Δὲν χωρεῖ ἀμφιβολία ὅτι ἡ καλύτερὴ ρακέτα τοῦ Παναρχιακοῦ προταθλήματος ἡτο ὁ Θεολόγος Τριανταφυλλίδης, ἀπὸ τῆς ἐμφανίσεως τοῦ όποιου πολλὰ ὠφελήθησαν οἱ οἱ ἀθληταί. Εἶναι κατ' ἐξοχὴν ἐπιθετικὸς καὶ ἔχει φοβερὸν σερβίς. ΟΛΟΙ ἐθαύμασαν τὸν νεοῦ Μαλαγοῦρα, ὁ όποιος προεβλήθησεν ὡς ἀπὸ τῶν πρῶτων ἀντιπαραταῖς τῆς Ἑλλάδος. Ἄν σκεφθῆ κανεῖς ὅτι διὰ τῆς πρώτης φορᾶς βλάμβανει μέρος εἰς ἐπίσημον διοργάνωσιν, θὰ πρῆται νὰ τὸν χειροκροτήσῃ καὶ προεβῆ θάνατον δι' ὀξείας ἐγκεφαλίτιδος. ΔΕΝ ἐδικαίωσαν τὴν φημὴν τοῦ Οἰκονομοῦ καὶ Χαρ. Μελισσοῦραγιος. Ὁ πρῶτος παρὰ τὴν πείραν τὸν ὑπεκνήσεν εἰς τοῦς Μαλαγοῦρα καὶ Διακονικόλα καὶ εἰς πλείστας περιπτώσεις ἐπεδείκνυε ἀσυγχρότην νευρικότητα. Ὁ δεύτερος ἐδείξει κουρασίμην. Μόνον εἰς τὸν διπλοῦν ἔκανε καλὴς ἐνέργειες καὶ ἔθεσε «ἐπιτυχίαν» μεταλλίαις ἀποδεικνύοντας ὅτι γνωρίζει πολλὰ «μυστικά» τῶν τένις μαρς.

ΤΡΙΑΝΤΑΦΥΛΛΙΔΗΣ: Ἦτο ἡ πρώτη ρακέτα τοῦ Παναρχιακοῦ καὶ ἀπέδειξεν ὅτι εἶναι ἀπὸ τῶν καλύτερων τένις μαρς.

