

Η ΠΡΩΤΗ ΗΜΕΡΑ ΤΗΣ ΖΗΜΕΡΟΥ ΜΑΧΗΣ ΚΙΛΚΙΣ-ΛΑΧΑΝΑ (19-21 ΙΟΥΝΙΟΥ 1913)

Του Στρατηγού ε.δ. Ι. Άλεξάνη

Ός διηγήθη εις τό προηγούμενον 3ον σημειώμα μου (Πατρίς, 7.6.74) τόν κατά τής Βουλγαρίας Β' Βαλκανικόν πόλεμον τού 1913 προέβλεπον να θέλουν ιδίκα τών διατάξεων να έλευθερωθύν από τήν Τουρκικήν τυραννικήν εδράν. Και επειδή τότε είχαν πολλά ριθμότερον από ήμεις και τούς Σέρβους στρατόν καλώς άρματωμένον (200.000 άνδρας) έ νόμισαν ότι εάν εις τας άπειρήσεις των άντιστατών Έλληνας και Σέρβων θα τούς ένικοσαν άμφοτερούς Εύρισκοντο ενάλληλη οι Βούλγαροι. Διέμενον τήν μεγαλαυχίαν των ή φίλοπατρα και ή άνδρεία τών Έλλήνων αξιωματικών και όπλιτών.

Μεραρχία μας (2α 4η 5η) και πρός Λαχανάν 2 (6η και 1η). Το τάγμα μας. Τό Κρητικόν Τάγμα τήν δράσιν τού όπου δ ηγούμαι εδω έκτενέστερον ύπληστο τότε υπό τήν 6ην Μεραρχίαν (Συν)χου Δελαγαρμάτικα Ν.) περιλαμβάνουσιν τά Σύντάγματα 1ου Εύζωνικόν 17ον και 18ον Πεζικά.

Όταν πρύν γίνη ή εδωρμίσιας μας κατά τών Βουλγαρών εκάβηρις τήν πόλιν τής Θεσς (17.6.1913) ή εκεί Κρητική Χωροφυλακή μετά τμήμα των τής 2ας Μεραρχίας ώς διηγήθη εις τό προηγούμενον σημειώμα μου τό Κρητικόν Τάγμα μας κατηρμύζετο τό χιρίον Φίλων (8 χιλ. βορείως τής Θεσς).

Η εχθρική παράταξις. Ο Βουλγαρικός στρατός άποθήσασ τά μκρά τμήματά μας έκ τού Παγγαίου τών Σερρών και τής Νιγρίτης, ετάχθη καθ' ή μαν τών Έλλήνων δικαίως τού Στρατού εντέθεν τής Νιγρίτης επί τών Βερτίσκου, Λαχανά, Καρατζάκιοι (νύν Κορτεράι) Κιλκίς και εναντι τής Μπόμεσσας (νύν Άξιουπόλεως) Έτομος να μάς έπιτεθή. Βορείότερον ετάχθη άπειλητικός επίσης εναντι τών Σερβών (σήμερον Γιουγκοσλάβων).

Τό Τάγμα μας αυτό ύπήγε ττο πρότερον εις τήν 7ην Μεραρχίαν ώς 1ου Άνεξάρτητον Τάγμα Κρητών (μέ Λόχους 1ον 2ον 3ον και 4ον) ήδη 5' κατά τόν κατά τής Βουλγαρίας πόλεμον καλείται 3ον Τάγμα τού 1ου Εύζωνικου Σύντάγματος μέ τούς Λόχους του μετονομασθέντας εις 9ον 10ον 11ον και 12ον. Ούτω εις τας πολεμικάς έκθέσεις και εις τήν ιστορίαν τού Στρατού ή ήρωική δράσις τού Τάγματος μας μνημονεύεται ώς δράσις Εύζωνικού Τάγματος.

Όταν πρύν γίνη ή εδωρμίσιας μας κατά τών Βουλγαρών εκάβηρις τήν πόλιν τής Θεσς (17.6.1913) ή εκεί Κρητική Χωροφυλακή μετά τμήμα των τής 2ας Μεραρχίας ώς διηγήθη εις τό προηγούμενον σημειώμα μου τό Κρητικόν Τάγμα μας κατηρμύζετο τό χιρίον Φίλων (8 χιλ. βορείως τής Θεσς).

Ό Διηγητής τού ήρωϊκού μας Βουλγαρικού στρατού (2ας Στρατιάς) στρατηγός Ιδώνιος είχεν έδραν τού τας Σέρρας. Η παράταξις μας. Ο στρατός μας, συγκεντρωθή περϊ τήν Θεσς. Αί Μεραρχίαι μας ετάχθησαν αντιμέτωποι τών Βουλγαρών εκ δεξιάν (άντολίων) πρός άριστερά (δυτικά) ώς εξής: Η 7η (εις τούτε νύν τής Ρεντίας) ή 1η (εις Λαγκαδάς) ή 6η (αυτοί ώς δεξιά πέρυς) αι 2α 4η 5η (κέντρον) αι 3η και 10η (περϊ τών Άξιούπολι — άριστερά πτέρυξ).

Ό Διηγητής τού ήρωϊκού μας Βουλγαρικού στρατού (2ας Στρατιάς) στρατηγός Ιδώνιος είχεν έδραν τού τας Σέρρας. Η παράταξις μας. Ο στρατός μας, συγκεντρωθή περϊ τήν Θεσς. Αί Μεραρχίαι μας ετάχθησαν αντιμέτωποι τών Βουλγαρών εκ δεξιάν (άντολίων) πρός άριστερά (δυτικά) ώς εξής: Η 7η (εις τούτε νύν τής Ρεντίας) ή 1η (εις Λαγκαδάς) ή 6η (αυτοί ώς δεξιά πέρυς) αι 2α 4η 5η (κέντρον) αι 3η και 10η (περϊ τών Άξιούπολι — άριστερά πτέρυξ).

Ό Διηγητής τού ήρωϊκού μας Βουλγαρικού στρατού (2ας Στρατιάς) στρατηγός Ιδώνιος είχεν έδραν τού τας Σέρρας. Η παράταξις μας. Ο στρατός μας, συγκεντρωθή περϊ τήν Θεσς. Αί Μεραρχίαι μας ετάχθησαν αντιμέτωποι τών Βουλγαρών εκ δεξιάν (άντολίων) πρός άριστερά (δυτικά) ώς εξής: Η 7η (εις τούτε νύν τής Ρεντίας) ή 1η (εις Λαγκαδάς) ή 6η (αυτοί ώς δεξιά πέρυς) αι 2α 4η 5η (κέντρον) αι 3η και 10η (περϊ τών Άξιούπολι — άριστερά πτέρυξ).

Θυσιάζει ζώα δια νά σώση τούς άσθενείς του

Οι ζωόφιλοι τόν άπειλουν

ΒΟΝΝΗ ΙΟΥΝΙΟΣ
Ένας διάσημος επιστήμων ό καθηγητής Δρ. Άλφρεντ Γκτύγκεμαν, 66 ετών πής πανεπιστημιακής Κλινικής τής Βόννης, κρούει τόν κώδωνα τού συναγερμού: θα πρέπει να πεθάνουν οι άσθενείς του, επειδή μερικοί φαρμακοποιοί θέτουν υπέρ τών ζωών ενός ανθρώπου τήν ζωή ενός άσθενούς.
Ο Δρ. Γκτύγκεμαν παίρνει κάθε ήμέρα με τό πρϊν τό ταχυδρομείο τής άπειλητικής επιστολής.
«Αν σε συλλάβωμε θα είμαι πολύ άσχημα για σενα!» —γράφει ένας στην άπειλητική επιστολή του.
Και σε κάποια άλλη επιστολή κάποιος άλλος γράφει: «Θα πρέπει να σε κάνωμε να υποφέρης τόσο, όσο αυτό τό άθώα ζώα, πού δολοφονείται!»
Σε παρόμοιο τόνο και ύφος είναι όλες οι επιστολές πού τού φέρνει τό καθημερινό ταχυδρομείο. Και τής παίρνει ένας από τούς διασημότερους επιστήμονες πού είναι συγχρόνως και ό πιο καλοκάγαθος άνθρωπος, ό άνθρωπος, πού χρησιμοποιεί τήν επιστήμη του και τής γνώσεις του για τόν συνάνθρωπό του.
Οι επιστολογράφοι εκφράζουν άληθινό μίσος, πού δύσκολα θα μπορούσε να δικαιολογηθή από άπλη έστομα υπερβολική ζωοφιλία!
Πρϊν λίγες ήμέρες έκανε τό πάν για νά σώση τήν ζωή τής 23χρονης Μαρίας Κάλντεκερ.
Η Μάρια Κάλντεκερ, νοσοκόμα τό επάγγελμα, μετεφέρθη στην Κλινική του σε άθλια κατάρτασι. Τό ήπαρ τής ήταν τελείως κατεστραμμένο. Γι' αυτή δέν ύπήρχε παρά μονάχα μία ευκαιρία νά σωθή ένα ξένο ήπαρ. Τεχνικό ήπαρ δέν ύπάρχει ακόμη.
Για τήν νοσοκόμα θυσίαστηκαν τρείς πειθήνοι, αλλά δυστυχώς δέν ετάθηκε δυνατόν να σωθή ή ζωή τής με τό ήπαρ τών ζώων.
Και όμως, με τήν ίδια μεθοδό δόσισμος επιστήμων έχει επιτύχει θαύματα.
Τό γεγονός ότι θυσίαστηκαν τρείς πειθήνοι και παρ' όλα αυτά πέθανε ή νοσοκόμα έγινε άφορητή νά γίνη δεύτερη ή επίθεσις κατά τού καθηγητού τεχνικού προεστάθισαν, μαζί με τόν καθηγητή νά σώσουν 24 γιναίκες, νοσοκόμες και τήν Μάρια. Μά δέν μπόρεσαν.
Έν τούτοις ζή και θαυμάσει ή Έλζε Λάνταγκε, 24 ετών, βοηθός στις άκτινες Ραϊνγγκεν.
Για νά σωθή αυτή ή νεαρή γυναικα θυσίασθη ό «Τόμ» ένας πειθήνος τού Ζωολογικού Κήπου τής Κολωνίας.
Όμως τώρα τά πράγματα έχουν άλλωξει. Ο καθηγητής άπειλείται και δέν τού είναι εύκολο νά συνεχίση.
«Χρησιμοποιεί ζώα και άνθρώπους σαν ποντικά πειραμάτων. Πρέπει να πεθάνουν. Είσαι δολοφόνος!» γράφει ένας επιστολογράφος.
Στό μεταξύ άντιθέσεις και διαφωνίες έχουν δημιουργηθή και μεταξύ τών διευθυντών τών Ζωολογικών Κήπων!
Ο διευθυντής τού περιφρουρου Ζωολογικού Κήπου τού Άμβούργου παρετήρει: «Έν πάση περιπτώσει πρέπει νά σωθή τήν ζωή. Γιατί κανείς διευθυντής Ζωολογικού Κήπου δέν μπορεί νά μείνη άπαθής, όταν κινδυνεύει μία άθώπνη ζωή».

Όταν πρύν γίνη ή εδωρμίσιας μας κατά τών Βουλγαρών εκάβηρις τήν πόλιν τής Θεσς (17.6.1913) ή εκεί Κρητική Χωροφυλακή μετά τμήμα των τής 2ας Μεραρχίας ώς διηγήθη εις τό προηγούμενον σημειώμα μου τό Κρητικόν Τάγμα μας κατηρμύζετο τό χιρίον Φίλων (8 χιλ. βορείως τής Θεσς).

ΕΜΜΑΝΟΥΗΛ ΝΙΚΗΦΟΡΑΚΗΣ
ΙΑΤΡΟΣ
Δερματολόγος - Αφροδισιολογικός Πανεπιστημιακής
Κλινικής Νοσοκομείου «Α. ΣΥΓΓΡΟΥ»
Δέχεται καθημερινώς 5-8 μ.μ. εις τό Ιατρείον του, οδός Σολωμού 5 (δίπλ.σθεν πλατείας Κάλλιγγος) ΑΘΗΝΑΙ Τηλ. 626439.



Ο ΑΕΙΜΝΗΣΤΟΣ ΝΙΚΟΛΑΟΣ ΠΕΤΡΑΚΗΣ ΜΕ ΤΗΝ ΣΥΖΥΓΟΝ ΤΟΥ ΚΑΙ ΤΑ ΠΕΝΤΕ ΤΟΥ ΠΑΙΔΙΑ

Κρητες που υπηρέτησαν ύψηλους σκοπούς ΝΙΚΟΛΑΟΣ ΠΕΤΡΑΚΗΣ

Μιά επιστολή έξ ΗΠΑ τού κ. Ν. Καλημεράκη

Ο Συμπatriώτης μας και εξαίρετος Έλληνας τής Άμερικής Κλημεράκης, γνωστός δια τήν ύπεροχον δράσιν του υπέρ τής Κρήτης εις τας 'Ηνωμένες Πολιτείας μας απέστειλε τήν ακόλουθουσαν επιστολήν τήν όποιαν απέυθύνει πρός τόν κ. Γ. Πετράκην κάτοικον Αδενικής. Εις τήν επιστολήν του ό κ. Καλημεράκης οκταγραφεί τήν φωνήν του άειμνήστου Νικολάου Γ. Πετράκη κάτοικου Αδενικής και αναφέρεται εις τήν δραστηριότητά του, πρός ύποστήριξιν θεμάτων τής Κρήτης.
Άγαπητέ κ. Πετράκη. Ο άειμνήστος αδελφός σας και αδελφικός μου φίλος Νικόλαος Γεωργίου Πετράκης εκφυβή μέσα του μία μεγάλη ψυχική και Πατριωτική ψυχή. Πάντοτε σε κάθε εθνική περίπτωση έθετε τόν εαυτόν του σε άκούραστη ενέρεια για νά συνδράμη και έκείνος κατά δύναμιν.
Ο άειμνήστος υπηρέτησε τήν Πανκρητικήν Ένωσιν Άμερικής από τής ήμέρας τής σουστάσεως τής κατά τό 1929 ύπηρετίας τής οργανώσις ως Ταμίας αυτής δια μίαν διετίαν και άργότερα ως Γενικός Γραμματέυς τής δια μίαν ακόμη διετίαν.

Συγχρόνως απέτελεσεν βασικόν μέλος τού Τμήματος τής Πόλεως Πίττσβουργου (ΤΟ ΑΡΚΑΔΙ) τού όποιου διετέλεσε διαρκώς σύμβουλος εκλεγόμενος έπιοίως πάντοτε εκ τών πρώτων. Επί πολλά έτη έπίσης διετέλεσε Πρόεδρος και αντιπρόεδρος τού Άρκαδίου επιδείξας έξαιρετικήν δράσιν και πρόδον.
Άγωνιζόμενος σκληρά τό χρόνια έκείνα να αναθρέψη τήν πολυμελή οικογένειάν του δέν ήτο δυνατόν να γίνη μέγας δωρητής εις χρήμα κατά τούς άνάγκες τής Πανκρητικής δια τήν ίδρυσιν τού Βενιζελείου Νοσοκομείου και τών τών άλλων άλλων Φιλανθρωπικών έργων τής Οργάνωσης. Πάντοτε όμως ήτο πρώτος στη στήλη αυτή τής τιμής να προσφέρη τήν δωρεάν του —πού τόσοον εξετιμώτο από τούς άλλους Κρητας πού είχαν γνώσιν τών μεγάλων οικογενειακών του ύποχρεώσεων.
Άλλά τά χρηματικά ποσά πού εδωρίζε ό Πετράκης δέν ήταν οι μόνες δωρεές του, αι πολύ μεγλυότεραι από τό χρημα. Διότι ό άειμνήστος

αυτός άνθρωπος έστρεφε ως Πρόεδρος ή ως μέλος τής έρανικής έπιτροπής με τό καλή τής Έθνικής αυτής έπιαιτίας — γιατί έθνική ύπόθεσις ήτο — και πάντοτε έφερε μεγάλα χρηματικά άποτελέσματα στους έράνους. Πάντοτε έξελέγετο αντιπρόσωπος τού Άρκαδίου εις τά κατά διετίαν συνέδρια τής Πανκρητικής Ένώσεως και πάντοτε έπαξίως αντιπροσώπευε τό τμήμα του.
Κάτοχος τών κοινοβουλευτικών κόνωνων πού διέπουν τας συζητήσεις εις τά συνέδρια ό άειμνήστος έκαμινε πάντοτε έξαιρετικήν εντύπωση οσάκις ελάμβανε τόν λόγον από τό Προεδρείον.
Ο έλληνοπαθής αυτός άνθρωπος ήτο συγχρόνως και δυνατός και ρεαλιστής όλοι οι αντιπρόσωποι έστρεφαν τήν προσοχήν των πρός αυτόν. Ο Πετράκης είχε μία ιδιόζουσα ευκόλια νά εκφράζη τας άπόψεις του και νά διατυπώνη τής σκέψεις του. Άκόμη και όταν δέν συμφωνούσε

ΕΓΓΛΕΖΙΚΑ ΕΛΑΦΡΑ ΦΟΡΤΗΓΑ

Commer

t n s

ΧΡΥΣΗΡ ΙΝΤΕΡΝΑΤΙΟΝΑΛ

ΤΩΡΑ ΕΤΟΙΜΟΠΑΡΑΔΟΤΑ

Commer 2500

ΕΙΚΟΣΙ ΜΙΑ (21) παραλλαγές στον βασικό τύπο.

ΑΝΟΙΚΤΑ — ΚΛΕΙΣΤΑ ΜΙΚΡΟΛΕΦΟΡΕΙΑ — ΥΠΕΡΥΨΩΜΕΝΑ — ΚΙΝΗΤΩΝ ΚΑΤΑΣΤΗΜΑΤΩΝ κ.λ.π. χωρητικότης κάρωτος 5663 κ.ε. έτήσια τέλη κυκλοφορίας 80κ.1850 και δια τά κλειστά.

ΑΠΟΚΛΕΙΣΤΙΚΟΣ ΑΝΤΙΠΡΟΣΩΠΟΣ ΑΝΑΤΟΛΙΚΗΣ ΚΡΗΤΗΣ

ΓΙΑΝΝΗΣ ΠΕΤΡΑΚΗΣ

ΕΚΘΕΣΙΣ: ΛΕΩΦ. ΠΛΑΣΤΗΡΑ 103 (κοντά στην Χανιόπορτα) τηλ. 283.046

ΕΥΚΟΛΙΑΙ ΠΛΗΡΩΜΗΣ - ΤΙΜΑΙ ΣΥΝΑΓΩΝΙΣΜΟΥ - ΓΝΗΣΙΑ ΑΝΤΑΛΛΑΚΤΙΚΑ

ΑΝΑΚΟΙΝΩΣΙΣ

ΦΡΟΝΤΙΣΤΗΡΙΩΝ

ΑΝΩΤΑΤΗΣ ΕΚΠΑΙΔΕΥΣΕΩΣ

(ΚΑΡΑΤΑΡΑΚΗ - ΑΣΤΥΡΑΚΑΚΗ - ΜΑΝΔΑΛΑΚΗ)

Ο Φροντιστηριακός Οργανισμός ΚΑΡΑΤΑΡΑΚΗ - ΑΣΤΥΡΑΚΑΚΗ - ΜΑΝΔΑΛΑΚΗ άνακοινοϊ ότι:

α) Η έναρξις λειτουργίας τών τμημάτων δι' όλους τούς κύκλους σπουδών θα γίνη τήν 21 Ιουνίου 1974.

β) Μέχρι και τής 1ης Ιουλίου 1974 θα συγκροτώνται και θα τίθενται άμέσως εις λειτουργίαν ώρισμένα, τόν αριθμόν, τμήματα, δι' όλους τούς κύκλους σπουδών και

γ) Ο αριθμός τών σπουδαστών κατά τμήμα θα είναι περιορισμένος και, ως εκ τούτου ή έγγραφη τούτων, εν γένει, θα διενεργηται, ηρουμένως αυστηρώς τής σειράς προσφευσεώς των, κατά τήν περίοδον τών έγγραφών.

ΠΛΗΡΟΦΟΡΙΑΙ—ΕΓΓΡΑΦΑΙ: 8—1 π.μ. και 4—8 μ.μ. ΤΗΛ.: 280.233 —280.234—288.314.

ΜΙΝΩΙΚΟΝ ΦΡΟΝΤΙΣΤΗΡΙΟΝ

ΑΠΟΚΛΕΙΣΤΙΚΩΣ δι' ύποψηφίους ΟΙΚΟΝΟΜΙΚΟΥ ΚΥΚΛΟΥ - ΔΙΔΑΣΚΑΛΙΚΟΥ ΚΥΚΛΟΥ - Κ.Α.Τ.Ε.

Έναρξις τμημάτων από 24 ΙΟΥΝΙΟΥ

Δ/σις Σπουδών: Δ. ΚΑΒΟΥΣΑΝΑΚΗΣ - Ν. ΚΑΛΗΣΠΕΡΑΚΗΣ - Γ. ΜΑΛΑΘΡΑΚΗΣ

ΠΛΗΡΟΦΟΡΙΑΙ - ΕΓΓΡΑΦΑΙ: Πλατεία άγ. Αικατερίνης (άγιος Μηνάς) - Τηλ. 289.709-224263

12ος ΓΕΝΙΚΟΣ ΙΣΟΛΟΓΙΣΜΟΣ Σ.Ε.Κ.Α Α. Ε.

Της 31ης Δεκεμβρίου 1973

ΕΝΕΡΓΗΤΙΚΟΝ

ΠΑΘΗΤΙΚΟΝ

ΠΑΓΙΟΝ	1973		1972	
— Έγκλιση Σταθμού Καλών Διμένων	50.663.410		50.139.925,90	
Μείον αποσβέσεις	19.671.911	30.991.499	16.274.109,—	33.865.816,90
— Βίλλα «ΙΩΑΝΝΑ Β»		17.489.817		17.483.817,70
— Έγκαταστάσεις Σταθμού Σύρου	29.257.987		28.929.318,10	
Μείον αποσβέσεις	12.340.750	16.917.237	10.199.090,—	18.730.228,10
— Επιπλοα και Σκευή	1.421.680		1.566.843,80	
Μείον αποσβέσεις	1.047.218	374.462	854.739,60	712.104,20
— Μηχαναί Γραφείου	160.894		—	—
Μείον αποσβέσεις	120.894	40.000	—	—
— Πλωτά Μέσα	14.095.301		14.717.256,50	
Μείον αποσβέσεις	4.143.511	9.951.790	3.126.704,—	11.590.552,50
— Έργα Όδοποιίας	272.316		272.316,—	
Μείον αποσβέσεις	35.814	236.502	22.198,—	250.118,—
— Μεταφορικά Μέσα	1.603.870		1.501.950,—	
Μείον αποσβέσεις	917.316	686.554	725.871,—	776.079,—
— Γήπεδα — Οικόπεδα		57.871.092		400.822,20
— Μηχανήματα	131.206		108.766,—	
Μείον αποσβέσεις	68.342	62.864	50.064,—	58.702,—
— Συμμετοχαι εις Έπιχειρήσεις		7.980.117	142.601.934	6.400.116,90
				90.268.357,50
ΚΥΚΛΟΦΟΡΟΥΝ				
— Έμπορεύματα		80.492.508		10.710.982,50
— Πελάται		78.086.030		1.827.482,—
— Χρεώσται		3.214.233		348.354,55
— Έγγυήσεις		125.800		106.800,—
— Έπισηφαλείς απαιτήσεις		1.058.406		1.060.247,70
— Προκαταβολαι εις Προμηθευτάς		76.034		99.989,60
— Προσωρινοι Χρεωστικοι Λογισμοι		2.507.817		1.250.088,60
— Έξοδα έπομένης Χρήσεως		971.954		115.911,—
— Προκαταβολαι φόρου Δημοσίου		350.117		179.357,—
— Γραμμάτια Εισπρακτέα		—		200.068,—
— Γραμμάτια παρὰ Τραπεζαις		—		20.000,—
— Έπιταγοι Εισπρακτέα		28.293		—
— Προβλέψεις Έσόδων		226.315	167.137.507	—
— Λογαριασμοι Τρίτων		—	3.522.057	2.237.219,30
ΔΙΑΘΕΣΙΜΟΝ				
— Ταμείον		421.127		4.835.136,60
— Τράπεζαι		31.168.634	31.589.761	600.021,45
				5.435.158,05
				113.860.115,80
				65.855.818,85
ΛΟΓΙΣΜΟΙ ΤΑΞΕΩΣ ΧΡΕΩΣΤΙΚΟΙ				
				99.576.071,55

	1973		1972	
ΙΔΙΑ ΚΕΦΑΛΑΙΑ				
Μετοχικόν Κεφάλαιον		5.000.000,—		5.000.000
(5.000 μετοχαι όνομαστικής αξίας 1000 δραχμών έκαστη)				
ΑΠΟΘΕΜΑΤΙΚΑ				
Τακτικόν αποθεματικόν		3.344.000		3.344.000,—
Έκτακτον αποθεματικόν		51.749.048		23.749.048,50
Υπόλοιπον κερδών εις νέον		50.811.231	105.904.279	28.902.463,23
				55.995.510,75
ΥΠΟΧΡΕΩΣΕΙΣ				
Μακροπρόθεσμοι				
Προμηθευταί				
(Οίκοι Έξωτερικού)		14.318.832		36.622.457,60
Προμηθευταί Έσωτερικού		51.800.000	66.118.832	—
Μεσοπρόθεσμοι - Βραχυπρόθεσμοι				
Προμηθευταί Έμπορικών		161.622.514		13.588.426,20
Προμηθευταί Έλ. Υπηρεσιών		2.193.932		279.926,60
Κρατήσεις υπέρ Δημοσ. & Τρίτων		691.409		321.797,20
Προκ. βολαι Πελατών - Χρεωστών		424.513		87.866,40
Προσωρ. Πιστωτικοί Λογισμοί		417.318		272.819,50
Μερίσματα Πληρωτέα		300.000		300.000,—
Γενικά Έξοδα Πληρωτέα		91.288	65.740.974	—
				14.850.835,90
Λογαριασμοι Τρίτων		2.087.174		1.391.311,55
				113.860.115,80
		344.851.259		65.855.818,85
ΛΟΓΑΡΙΑΣΜΟΙ ΤΑΞΕΩΣ ΠΙΣΤΩΤΙΚΟΙ				
				99.576.071,55

ΑΝΑΛΥΣΙΣ ΛΟΓΑΡΙΑΣΜΟΥ «ΑΠΟΤΕΛΕΣΜΑΤΑ ΧΡΗΣΕΩΣ»

	1973		1972	
— Έσοδα εκμεταλλ. Σταθμού Κ. Λιμένων	5.229.054		5.278.482,50	
Μείον δαπάναι εκμεταλλ. Κ. Λιμένων	3.025.379	2.203.675	3.834.093,60	1.444.388,90
— Έσοδα εκμεταλλ.σέως Σταθμού Σύρου	40.875.306		2.115.023,80	
Μείον δαπάναι εκμεταλλ.σέως Σταθμού Σύρου	1.321.318	39.553.988	674.599,10	1.440.424,70
— Έσοδα εκμεταλλ.σέως Σταθμού Πειραιώς	17.868.569		1.683.636,—	
Μείον δαπάναι Σταθμού Πειραιώς	3.329.678	14.538.891	1.092.306,40	591.329,60
ΚΕΡΔΗ ΤΡΙΩΝ ΣΤΑΘΜΩΝ ΠΡΟ ΑΠΟΣΒΕΣΩΝ				
Μείον δαπάναι αποσβέσεων παγίων στοιχείων			56.296.554	3.476.143,20
			4.898.444	5.175.509,—
			51.398.110	1.699.365,80
— Έσοδα έξ εκμεταλλ.σέως πλοίων	16.323.520		43.202.540,—	
Μείον δαπάναι εκμεταλλ.σέως πλοίων	12.320.927	4.002.593	8.044.651,—	35.157.889,—
— Έσοδα εκ ΟΛΙΜΣ	70.690		—	
— Συνολλαγματικοί διαφοροί	1.609.672		—	
— Διάφορα έσοδα	86.972	1.767.384	2.937.392,70	2.937.392,70
				36.395.915,90
ΓΕΝΙΚΑ ΕΣΟΔΑ ΔΙΟΙΚ. — ΔΙΑΦΟΡΟΙ ΖΗΜΙΑΙ				
— Άμοιβαι Προσωπικού και λοιπα Έξοδα	6.660.117		5.035.467,10	
— Άμοιβαι Τρίτων	262.953		394.881,—	
— Ζημια έξ έπισηφαλών απαιτήσεων	36.199		27.667,50	
— Συνολλαγματικοί διαφοροί	—	6.959.269	20.252,05	
— Διάφορα	—	—	178.209,—	5.656.476,65
				50.208.768
ΥΠΟΛΟΙΠΟΝ ΠΡΟΗΓΟΥΜΕΝΗΣ ΧΡΗΣΕΩΣ				
				902.463
				51.111.231
				30.739.439,25

ΠΙΝΑΞ ΔΙΑΘΕΣΕΩΣ ΚΑΘΑΡΩΝ ΚΕΡΔΩΝ ΧΡΗΣΕΩΣ 1973

	1973	1972
Καθαρά κέρδη χρήσεως	50.208.768	30.739.439,25
Υπόλοιπον προηγούμενης χρήσεως	902.463	—
	51.111.231	30.739.439,25
Τακτικόν Αποθεματικόν		1.536.976
Μερίσμα 6% επί του καταβ. Κεφαλ.	300.000	300.000
Υπόλοιπον κερδών εις νέον	50.811.231	28.902.463,23
	51.111.231	30.739.439,25

Έν Πειραιεί τή 28η Φεβρουαρίου 1974

Ο Αντιπρόεδρος του Διοικητικού Συμβουλίου και Διευθύνων Σύμβουλος
ΒΑΡΔΗΣ Γ. ΒΑΡΔΙΝΟΓΙΑΝΝΗΣ

Ο Προϊστάμενος του Λογιστηρίου
ΑΘΑΝΑΣΙΟΣ ΣΙΒΡΗΣ

ΙΔΙΩΤΙΚΑ ΕΚΠΑΙΔΕΥΤΗΡΙΑ ΧΡΥΣΟΥΛΑΣ ΜΠΟΥΡΛΑΤΟΥ

ΑΝΑΚΟΙΝΩΣΙΣ

Φέρεται εις γνώσιν των ενδιαφερομένων ότι:

1ον Αί εισαγωγικά εξέτασεις διά τό ήμέτερον Γυμνάσιον θα διεξαχθούν από 24—26 Ιουνίου.

2ον Δωρεάν φροντιστηριακή προπαρασκευή διά τους υποψηφίους μαθητάς μας άρχεται την 29ην Μαΐου 1974.

3ον Η Σχολή λειτουργεί ΑΝΕΓΝΩΡΙΣΜΕΝΗ ΥΠΟ ΤΟΥ ΚΡΑΤΟΥΣ οι δε άπολυτήριοι τίτλοι τυγχάνου ΙΣΟΤΙΜΟΙ ΤΟΙΣ ΔΗΜΟΣΙΟΙΣ.

Πληροφορία παρέχονται καθημερινώς από τά γραφεία τής Σχολής οδός Άγίου Μηνά — Ιωαννίνων τηλέφωνα 282117 και 283392. (Έκ τής Σχολής)

ΦΡΟΝΤΙΣΤΗΡΙΑ ΑΓΓΛΙΚΗΣ ΓΛΩΣΣΗΣ

ΕΥΑΓΓΕΛΙΑ Σ. ΣΤΡΑΤΑΚΗ - ΚΟΥΔΑΚΗ

ΠΤΥΧΙΟΥΧΟΣ ΑΓΓΛΙΚΗΣ ΦΙΛΟΛΟΓΙΑΣ ΠΑΝ/ΜΙΟΥ ΑΘΗΝΩΝ

ΟΔΟΣ 1821 (ΣΕΪΤΑΝΟΓΛΟΥ) - ΑΡΘ. 82 ΗΡΑΚΛΕΙΟΝ

Τήν 1ην Ιουλίου άρχίζουσι τμήματα άπλή και έντατικά δι' άρχαρίους και προκεχωρημένους σπουδαστάς δι' όλλας τάς τάξεις Α, Β, C, D, LOWER και PROFICIENCY.

Διδασκαλία μεθοδική και επί έπιστημονικών βάσεων.

Πληροφορία — Έγγραφαί από 1ης Ιουλίου 5—9 μ.μ.

Η ΚΛΙΝΙΚΗ "ΕΥΑΓΓΕΛΙΣΜΟΣ," ΖΗΤΕΙ

Πεπειραμένες αδελφές καθαρίστριες και βοηθόν μαγειρίσσης. Πληροφορία έντός τής κλινικής τηλ. 282.000.

ΤΥΡΦΗΖΑΛ

ΟΡΓΑΝΙΚΟΝ ΛΙΠΑΣΜΑ
ΤΥΡΦΗ ΧΟΥΜΩΔΗΣ ΟΡΓΑΝ.

ΣΥΝΘ. 62,600

ΑΖΩΤΟΥΧΟΙ ΟΥΣΙΑΙ

ΠΡΩΤΕΪΝΕΣ - ΑΖΩΤΟΝ: 2000

ΚΑΤΑΛΥΤΗΣ 1000

ΙΝΧΟΣΤΟΙΧΕΙΑ

- ΦΩΣΦΟΡΟΣ
- ΚΑΛΙΟΝ
- ΦΕΥΔΡΑΓΓΥΡΟΣ
- ΜΑΓΓΑΝΙΟΝ
- ΜΑΓΝΗΣΙΟΝ
- ΝΙΚΕΛΙΟΝ
- ΣΙΔΗΡΟΣ
- ΧΑΛΚΟΣ
- ΒΟΡΙΟΝ
- ΙΟΔΙΟΝ

ΕΝΖΥΜΑ-ΑΝΤΕΝΖΥΜΑ-ΦΥΤΟΡΜΟΝΕΣ

ΕΙΔΙΚΗΣ ΦΩΤΟΣΥΝΘΕΣΕΩΣ

ΤΥΡΦΗΖΑΛ

ΠΡΟ-ΙΟΝ ΕΤΑΙΡΙΑΣ ΟΡΓΑΝΙΚΩΝ ΛΙΠΑΣΜΑΤΩΝ
ΗΡΑΚΛΗΣ Ε.Π.Ε.

SELVA

μία νέα δύναμη στη θάλασσα

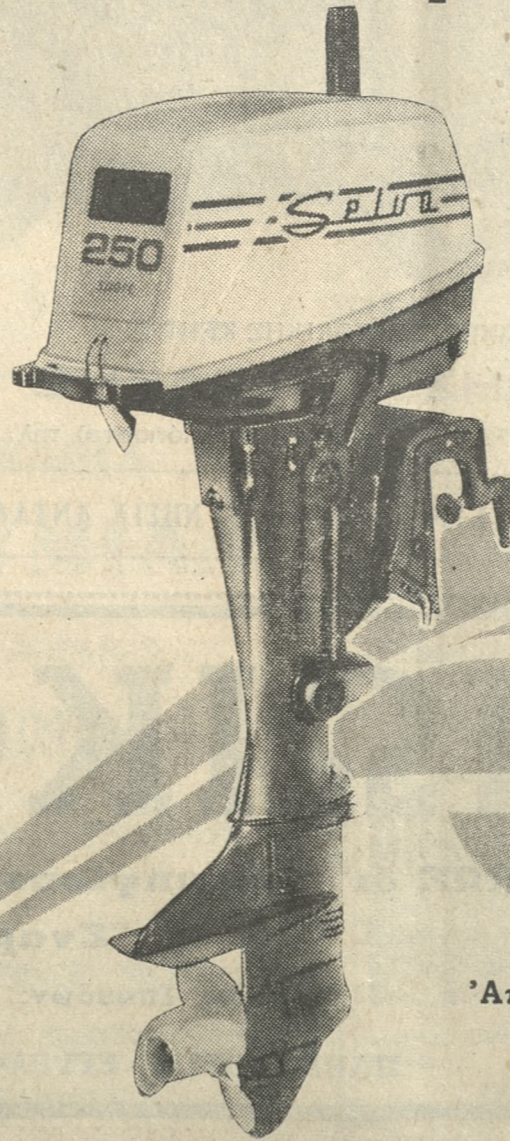

Οι εξωλέμβιες μηχανές SELVA ξεχωρίζουν από όλες τις άλλες για την άπλη και νερή κατασκευή τους. Δέν έχουν εύασθησιές. Δέν θέλουσι συνεχείς ρυθμίσεις. Δέν έχουν πλατίνες αλλά αυτόματα ηλεκτρονική ανάκληση BOSCH. Είναι μηχανές στις οποίες μπορείτε να έχετε έμπιστοσύνη. Κι αυτό έχει μεγάλη σημασία όταν βρίσκεσθε στην μέση του πελάγου.

Άκόμα, οι εξωλέμβιες SELVA έχουν σύστημα άνακυκλώσεως των καυσαερίων — με άποτέλεσμα σημαντική άίονομια βενζίνης και έλαχιστή μόλυνση του περιβάλλοντος.

Η SELVA είναι σήμερα ένα από τά πιο σύγχρονα άρροστάσια εξωλέμβιων μηχανών στον κόσμο. Διαθέτει μία πλήρη σειρά 28 μοντέλλων από 3 μέχρι 80 ίππων. Έχει πλήρες δίκτυο αντιπροσώπων σ' όλη την Έλλάδα και ένα τέλεια οργανωμένο σέρβις.

Έξωλέμβιες SELVA μία νέα δύναμη στη θάλασσα.

Άποκλειστικοί άντ)ποι Κρήτης

Π. ΓΑΓΑΝΗΣ Ε.Π.Ε.

Λ. 62 ΜΑΡΤΥΡΩΝ 84
ΤΗΛ. 283658 & 220730
ΗΡΑΚΛΕΙΟΝ — ΚΡΗΤΗΣ

ΜΙΚΡΕΣ ΑΓΓΕΛΙΕΣ

ΕΝΟΙΚΙΩΣΕΙΣ

ΕΝΟΙΚΙΑΖΕΤΑΙ επιπλωμένο ισόγειο διαμέρισμα μετά κήπου επί της οδού Λ. Πετράκη (ΟΑΣΙΣ) αντί δρχ. 3.500. Διατίθενται Ήλεκτρονική Κουζίνα Ψυγείο Τηλέφωνο κλπ. Πληροφ. Τηλ. 280105

ΕΝΟΙΚΙΑΖΕΤΑΙ κατάστημα κατάλληλο για μηχανουργείο ή οιαδήποτε επαγγελματική χρήση. Πληρ. κ. Αντών. Σταματάκη Τηλ. 287467 1-6

ΕΝΟΙΚΙΑΖΕΤΑΙ γωνιάς κατάστημα με υπόγειο και πατάρι επί της πλατείας Νικηφόρου Φωκά 1 (Μεϊντάνι) Πληρ. Τηλ. 222647

ΕΝΟΙΚΙΑΖΕΤΑΙ οίκια 4 δωμάτων με όλους τους βοηθητικούς χώρους επί της οδού Μην Γεωργιάδου 39. Πληροφ. εντός Τηλ. 287514 και 284026 1-5

ΕΝΟΙΚΙΑΖΕΤΑΙ δωμάτιο ανεξάρτητο πληροφ. Τηλ. 223056

ΕΝΟΙΚΙΑΖΕΤΑΙ διαμέρισμα ισόγειο 4 δωμάτων με κεντρική θέρμανση δύο λουτροκραμπίνες, άνετους βοηθητικούς χώρους και ιδιαίτερα άσπρη και πλυσταριό επί της Πλ. Τριών Καμαρών και παραπλεύρως Πρακτορείου εμπορευμάτων Ολυμπιακής Τηλ. 283413 — 285133

ΕΝΟΙΚΙΑΖΕΤΑΙ νεώριμος ισόγειος οικόδομη δύο καταστήματα επί ιδιωτικής οδού με δύο εισόδους εκ της Λεωφόρου 62 Μαρτύρων παραπλεύρως Αγροτικής Τραπέζης και εκ της Αναγνώσεως παραπλεύρως Ζαχαροπλαστείου Χρονιάς έκτασας 210 τετραγ. μέτρων με 4 παρτέσια κατάλληλα για καταστήματα κατάλληλα για Βιοτεχνία άποθήκη κατάστημα κλπ. Τηλ. 283407 1-6

ΕΝΟΙΚΙΑΖΕΤΑΙ παραθαλάσσιο κατάστημα 120 τμ. με πατάρι 50 τμ. και υπόγειο 150 τμ. επί της οδού Μεταίων (Πολιάς μπάνια Πόρου). Πληροφ. Τηλ. 220613

ΖΗΤΕΙΤΑΙ παρά οικογενείας μετά 2 τέκνων οικιακή βοηθός έσωτερική πεπειραμένη και με τας αναλόγους συστάσεις. Μισθός μέχρι 4.500 αναλόγως προσόντων. Πληροφ. Τηλ. 286395

ΖΗΤΕΙΤΑΙ Παρά τών Ίδιωτικών Έκπαιδευτηρίων ΧΡΥΣΟΥ ΛΑΣ ΜΠΟΥΡΛΩΤΟΥ ΛΟΓΙΣΤΗΣ — ΔΙΑΧΕΙΡΙΣΤΗΣ
Συστάσεις απαραίτητοι
Πληροφ. Τηλ. 283339

ΕΝΟΙΚΙΑΖΕΤΑΙ μονοκατοικία 4 δωμάτων μετ' βοηθητικών χώρων κλπ. επί της οδού Λυσ. Καλοκαιριού 2 (Γωνία κλινικής ΕΥΑΓΓΕΛΙΣΜΟΣ). Πληροφ. Τηλ. 289.242 — 220415 κ. Οικονόμου. 1-6

ΕΝΟΙΚΙΑΖΕΤΑΙ διαμέρισμα 2 δωμάτων με κουζίνα λουτρό τηλέφωνο και κεντρική θέρμανση επί της οδού Δωδεκανήσου (όπισθεν κιν/γράφου ΚΑ ΣΤΡΟ). Πληρ. Τηλ. 222352 5-8 μ.μ. 1-8

ΕΝΟΙΚΙΑΖΕΤΑΙ δίπλα 4 δωμάτων με όλους τους βοηθητικούς χώρους, τηλεφώνων κήπων με άπορροφάρα δένδρα παραπλεύρως Πάρκινγκ Κνωσού Πληροφ. Τηλ. 282046 και 285308 από ώρα 8-10 π.μ. και 3-6 μ.μ.

ΕΝΟΙΚΙΑΖΕΤΑΙ οίκια 3 δωμάτων με όλους τους βοηθητικούς χώρους επί της Λεωφ. Εθνικής Αντιστάσεως 66 (όπισθεν κιν/γράφου ΚΑ ΣΤΡΟ). Πληρ. Τηλ. 220632

ΕΝΟΙΚΙΑΖΕΤΑΙ περίπτερον επί Πατέλλας οδού Σερρών (Στάσης Αθανάτου). Πληροφ. Τηλ. 280058

ΕΝΟΙΚΙΑΖΕΤΑΙ διαμέρισμα τριών (3) δωμάτων νεώριμο πολυτελούς κατασκευής με κολοριφέρ άσανατέρ κ.λ.π. Πληροφ. Τηλ. 282.898. και 288785

ΕΝΟΙΚΙΑΖΕΤΑΙ εις καινούργιο πολυκατοικιών επί της Λ. Ακαδημίας — Αμυδαλίες πολυτελές διαμέρισμα γωνιάς κεν τριών κυρίων δωμάτων δι' έν έτος. Πληροφ. Τηλ. 283695 και κ. Έλευθέριου Χαϊρέτην εις χώριον Ρουκάνι Τερνους. 1-6

ΕΝΟΙΚΙΑΖΕΤΑΙ πολυτελές ισόγειο διαμέρισμα 5 κυρίων δωμάτων μετ' πλήρων βοηθητικών χώρων (χάλ. κουζίνας δύο λουτρών και μεγάλης έστράτας) και με κεντρική θέρμανση. Πληροφ. Τηλ. 285658

ΕΝΟΙΚΙΑΖΕΤΑΙ δια έργαζήν εις Μασσαμπα ανεξάρτητο δωμάτιο μετ' λουτρα. Τηλ. 283086

ΕΝΟΙΚΙΑΖΟΝΤΑΙ δύο διαμερίσματα του ενός δωμάτιου εις Λεωφόρον Δ. Μιοφώρ 1. Δρχ. 1550 και 1000. Πληρ. Τηλ. 285.239

ΕΝΟΙΚΙΑΖΕΤΑΙ διαμέρισμα πολυτελές καινούργιο εκ 3 κυρίων δωμάτων εις πολυκατοικιών επί της Λεωφ. Ακαδημίας — Αμυδαλίες. Πληροφ. Τηλ. 283695. 1-15

ΠΡΑΞΕΙΣ

ΠΩΛΟΥΝΤΑΙ οικοδομικά υλικά παντός τύπου εις τήν Μάνδρα ΓΕΩΡΓΙΟΥ ΚΟΜΠΟΡΑ ΚΗ Λεωφ. Ακαδημίας και Θερίσσου. Ή μεταφορτούτων δι' εξόδων μας. Τηλ. 289.522

ΠΩΛΕΙΤΑΙ το ήμισυ εκ 95-διαίρετου διαόφου οίκιας 95 τ.μ. μετ' ίσογειο καταστήματος. Πληρ. Τηλ. 021-5985 018 ή 021 - 3222725 10-1 π.μ. και 5-8 μ.μ.

ΠΩΛΕΙΤΑΙ επιχείρησης κομμωτηρίου πλήρως εξοπλισμένη με εξοπλισμένη τελεταία λόγω άναχωρήσεως. Πληροφ. Τηλ. 221504.

ΠΩΛΟΥΝΤΑΙ διαμερίσματα 3 δωμάτων εις Μασσαμπα. Πληροφ. Τηλ. Νταγιαντάς αρχιτέκτονα Ίδομενός 34 Τηλ. 222252. 1-10

ΠΩΛΕΙΤΑΙ ακίνητο, γωνιάς Ανατολικομεσηρινό εις περιοχήν Αγίας Σοφίας Κλαζομενών άποτελούμενο εκ 100 τ.μ έκστασον με δικαίωμα και άδεια κατασκευής και ένός ρετιρέ 60 τ.μ. Πληροφ. Τηλ. 221861 πρωί, 286733 άπόγευμα.

ΠΩΛΟΥΝΤΑΙ διαμερίσματα τριάρια εις ανεγειρομένην οικόδομη επί της οδού Ίερων νημάκη πλησιον πάρκου Μηνιά Γεωργιάδης (Τριές Καμαρές) Πληροφ. Τηλ. 287225

ΠΩΛΗΣΙΣ ΕΛΛΙΟΥΡΓΕΙΟΥ Πωλούνται τὰ μηχανήματα πλήρως έλαιουργείου με 6άσιν δύο υπερτεσθέρια τών 14 ίντσών μετ' όλων τών λοιπών εξαρτημάτων. Έχουν έργασθή μόνον επί δύο έτη. Πληροφ. Τηλ. 283011 Ήρακλείου. 1-10

ΠΩΛΕΙΤΑΙ Ι.Χ. ΟΠΕΛ 8 Ήπταν 4 θυρών σχεδόν καινούργιας χιλιάμ. 39.500 Τηλ. 283032 8-1 μ.μ. με τρηπίδες.

ΠΩΛΕΙΤΑΙ μονοκατοικία 3 δωμάτων και λοιπών βοηθητικών χώρων και αλλής έκτασεως 122 τμ. έντός πόλεως ένδριας Αγίου Μηνά. Πληροφ. Τηλ. 284964. 1-6

ΠΩΛΕΙΤΑΙ οίκια 5 κυρίων δωμάτων μετ' βοηθητικών χώρων επί της οδού Αρχιμήδους 41 (Αλικαρνασσός). Πληροφ. Τηλ. 280.115

ΝΙΚΟΛΑΟΣ ΠΕΤΡΑΚΗΣ

Συνέχεια εκ τής 3ης σελίδας με τας άπόψεις του αίσθανόσουν μία συναισθηματική πίεση να τόν ακούσας διότι σου ήρσαν οι τρόπος με τόν όποιον διέτύπωνε άπλά και καθαρά τας σκέψεις του.
Ο άείμνηστος που δεν βρήκε τήν ευκαιρία για άνωτέρα μόρφωση είχε κάμει μεγάλες προόδους στο θέμα αυτό με πολύ ένδιαφέρον για κάθε τι το έλληνικό.

Με μία εξαιρετική προσωπικότητα και πάντοτε με ένα έλαφρό μειδίαμα ευγενικός και γαλήνιος ο Νικόλαος Γ. Πετράκης μόνον φίλους και αγαπημένους άφησε στο κόσμο τουτο με τήν πρόωρο άναχώρησή του στας αιώνιους μονάς. Μεγάλη τιμή στο χωριό του τήν όμορφη Αδενική.
Επίσης υπήρξεν με γάλλος δωρητής τής Κοινότητος Αγίου Βασιλείου του Νομού Ρεθύμνης. Πρόεδρος Παγκρητικής Ενώσεως 1936 — 40, 1948—50
ΝΙΚΟΣ ΚΑΛΗΜΕΡΑΚΗΣ Πρόεδρος Παγκρητικής Ενώσεως

διάφορα

ΑΠΩΛΕΣΘΗΣΑΝ άστνομική ταυτότης επαγγελματικών διπλωμα άυτοκινήτου και ταυτότης έθνοφυλακής άνήκουσαι εις τόν Γρηγόριον Κοκκινακην. Παρακαλείται ο εύρον όπως τὰ παραδώσει εις οιοδήποτε άστνομικόν τμήμα ή να τηλεφωνήση στο (0891)21309.

ΖΗΤΟΥΝΤΑΙ κορίτσια άνω τών 14 έτών προς εκμάθησιν πλεκτικής εις τόν έργοστάσιον «ΠΑΧΥΠΛΕΣ» δωρεάν και με ήμεραμίσθιον νόμιμον. Συνέχης έργασια. Πληρ. Τηλ. 283558 οδός Δαϊδάλου 32.
ΖΗΤΕΙΤΑΙ δεσποινίς γνωρίζουσα τήν Αγγλικήν διά του ρωσικόν κατάστημα. Πληρ. Τηλ. 289987.

ΑΠΩΛΕΣΘΗ ορμαθός κλειδιών Παρακαλείται ο εύρον όπως τὰ προκομίση εις γραφεία μας και άμειψθήσεται.

ΖΗΤΕΙΤΑΙ επιπλοπιστής τεχνίτης διά συνεχή άπασχόλησιν. Πληρ. Τηλ. 223339. 1-6

ΕΠΙΠΛΟΠΟΙ-ΙΑ ΓΑΡΖΑΝΑΚΗ
ΖΗΤΕΙΤΑΙ τεχνίτης στας επιπλα ή στα κουφάματα. Παρακαλείσθε όπως τηλεφωνήσεται στα Τηλ 288331 και 224.214.
Μισθός ίκανοποιητικός.
Επίσης ΠΩΛΕΙΤΑΙ ψυγείον Καφετειού επαγγελματικόν σέ τιμή ευκαιρίας Τηλ. 288331

Ίστορικό και συναισθηματικό μυθιστόρημα

Η ΚΑΤΑΣΤΡΟΦΗ Καί η ώραία τής Σμύρνης

Ο τραγικός έρωσ μιας ώραίας Σμυρνιακούπυλλας - Αι ξέναι προπαγάνδαι - Η Κεραδική Κατασκοπεία

148ον
Σπαθίζουσα δεξιά άριστερά όποιον προφάσσαν κτυπού με τόν ύποκρίτονο βαλίσμα τὰ δυστυχισμένα ανθρώπινα κοπάδια που σ' άντίκρουμα ταν με τόν τρομό στην καρδιά όρμουσ και ζεφύγουν.
Και ο πατέρας που βλέπει όλο αυτό τό φρικτό όργανιστικό μακελλείο γυρνά μουντριμένη καρδιά και σφίγγει τό λαχτάρα στα πλατεία στήθεα τού τής γυναίκας και τὰ παιδιά του.
Πώς να σωθών με ποίο τρόπο να γλυτώσους;
Και τό σπουδιαιότερο που να πάνε;

Αν μείνουν ή φωτιά άγρια όρημητική και άμειλική θα πλησιάζη τό σπίτι τους άδυσπία με τής καταστρεπτικές φλόγες τής και θα τό εξαφανισθαι κάίοντας και τούς ίδιους αούτους...
Αν φύγουν τό λυσσαλέο λεπίδι τού φονιά Τούρκου καθή με μανία στίς σφαρές τους.
Λοιπόν που να πάνε; παν τού ή φωτιά, και τό μαχαίρι, τό ένα ποί χειρότερο άπ' τό άλλο.

Στό κρεβάτι έσπλημένη μία γράψα — ίσως ή γιαγιά — παραλύτη άνοιγει με πόνο τὰ γέρικα μάτια τής και δογ γά...
Έρεϊ, καταλαβαίνει άπό τόρα, διασθάνεται τήν τύχη τής και περιμένει...
Δεν τήν νοιάζει τόσο γι' αούτη όσα για τὰ παιδιά τής που τὰ βλέπει τρέμοντας να μη ζήρουν τί να κάμουν.

Η ώρα περνά ή φωτιά φουρνάει και όλοένα πλησιάζει έχει φτάσει δίπλα τους τόρα σε λίγο θα είναι κοντά τους.
Και ο άτυχος πατέρας κάτω άπό τήν άπειλή τής φωτίας άποσφάσσει να φύγη.
Παίρνει με βία ό τι πολλοί μο μπορεί να μη στίς τότες του και σπράχνει προς τήν πόρτα τὰ παιδιά του.
Από τὰ μάτια όλων τό δάκρυα τρέχουν άσυγκράτητα, δάκρυα πικρά, που καιτε αντί να θροσίζουν τὰ φλεγόμενα άπό τό πυρετό πρόσωπα.
Τα παιδιά με σπαρακτικές στριγγιλές όρμούνε στή γιαγιά τους να τήν φιλήσουν και να τήν σφίξουν κοντά τους για τελευταία φορά.
Εκείνη με άπεραντή θλίψη ζωγραφισμένη στα βολωμένα

μάτια τής κλαίει βουβά, σπαρρακτικά και φιλεί τούς μικρούς θλαστούς τής στα μάγουλα, στο μέτωπο, στα μάτια όλουθε.
Ο γιος τής τήν ζυγώνει, κοντά του κ' ή ύψη τής.
Σκύβουν κ' οι δύο τους και γονατίζοντας έμπρός τής πνιγουν τούς λυγμούς ταν μεσα στα σκεπάσματα τού κρεβατιού.
Εναι τόσος μεγάλος ο πόνος ταν, τόσο άπέραντος, που ο καρμός ταν πνίγει τὰ λόγια ταν πριν να βγούν άπό τό στόμα ταν.
Τή μεγάλη αούτη στιγμή που διασθάνονται ο καθένας χωριστά να άνεμίση γύρω τού ή φοβερότερη συμφορά, τὰ γόγια τους κόβονται στο λαρύγι.
Με νεύματα, με ματιές πλημυρισμένες άπό πόνο καταλαβαίνουν ο ένας τόν άλλο.
—Παιδί μου!
—Αφίει μία γοερή φωνή, ή γορρά παραλύτη.
—Μάννα μου, όλοζύεις ο άνδρας με άπόνγασαι και τή σφίγγει με άπελευκία στήν αγκαλιά του.
—Τήν εύχή μου παιδί μου! τήν εύχή μου! φιθουρίζει ή γορρά.
—Φύγετε έσείς! έσείς να σωθείτε!
—Αλλά δεν είναι ώρα για λόγια.
—Η φωτιά πλησιάζει, σε λίγο τό σπίτι θα άρχισαι να καίγεται.

Και ο δυστυχισμένος αούτος προστάτης μιας όλόκληρης οικογενείας σφίγγει για τελευταία φορά τό χέρι τής μάννας του που αλλοίμονο, θέλει να δεν μπορεί να σώσει και φύγει έμπρός αούτος, πίσω ή γυναίκα του και τὰ παιδιά του.
Μέσα στην έρημη κάμαρα άκούγεται τόρα ένα ασθενικό άναφυλλήτο που σβύνει μεσα στους τέσσερες τοίχους.
Τό γεροντικό τό πολυδουσανισμένο κορμί τής γιαγιάς άναπαράζεται άπό σπασμωδικούς λυγμούς.
Μόνη έγκαταλειμένη, προσμένοντας άπό ώρα σε ώρα τό θάνατο προσπαθεί να παρηγορηθαι με τήν ιδέα πώς τὰ παιδιά τής σωθήκανε.
Σε μία γωνιά ένως στου ραμνός πλάι στίς άλλες σικόνες κυττάζει βουδές και μελαγχολικά, τήν τραγωδία τής γράψα.
Τό καντάλι που φέγγει άκόμα έμπρός του είναι μία παρηγοριά ίσως ή τελευταία για τήν άμοιρη γροπύλα.
(Συνεχίζεται)

Αποθηκεύσατε ΠΕΡΙΣΣΟΤΕΡΑ έμπορεύματα σε ΛΙΓΟΤΕΡΟ χώρο και ΚΕΡΔΙΣΤΕ χρήματα με τὰ διαιτρητα γωνιακά έλάσματα ΝΤΕΙΣΙΟΝ

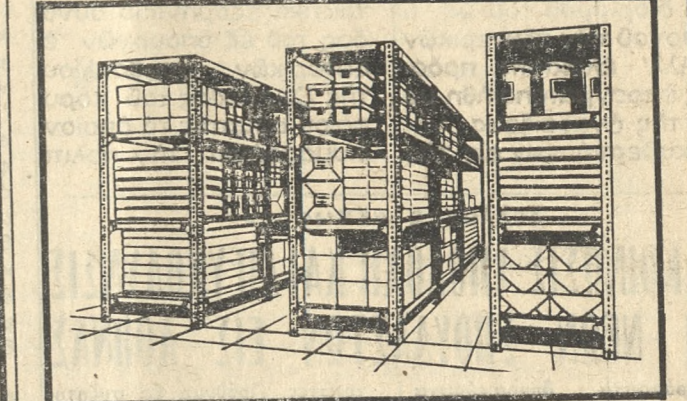

Ένα άπλό εύπροσάρμοστο-εύέλικτο υλικό κατάλληλο να έξολοίσετε τήν άποθήκη σας με κατασκευές που να καλύπτουν άκριβώς τις άνάγκες σας. Για περισσότερες πληροφορίες για τό ΝΤΕΙΣΙΟΝ και για τὰ άλλα έπαναστατικά προϊόντα τής ΝΤΕΙΣΙΟΝ ΕΛΛΑΣ Α.Ε.
ΑΠΤΟ: Ράφια, βιβλιοθήκες, βιτρίνες πολυτελείας ΣΠΗΝΤΛΟΚ: Ράφια για βαρνα φορτία. ΜΕΤΑΦΟΡ: Μεταφορικές ταινίες ΣΤΕΓΕΣ-ΥΠΟΣΤΕΓΑ
Απευθυνθήτε στον άντι/πον μας Κρήτης ΑΓΓ. ΣΑΡΑΝΤΟΝ Καγιαμνή 36 Ήράκλειον Τηλ. 282.738

ΕΚΠΑΙΔΕΥΤΗΡΙΟΝ 'ΤΟ ΠΑΓΚΡΗΤΙΟΝ,

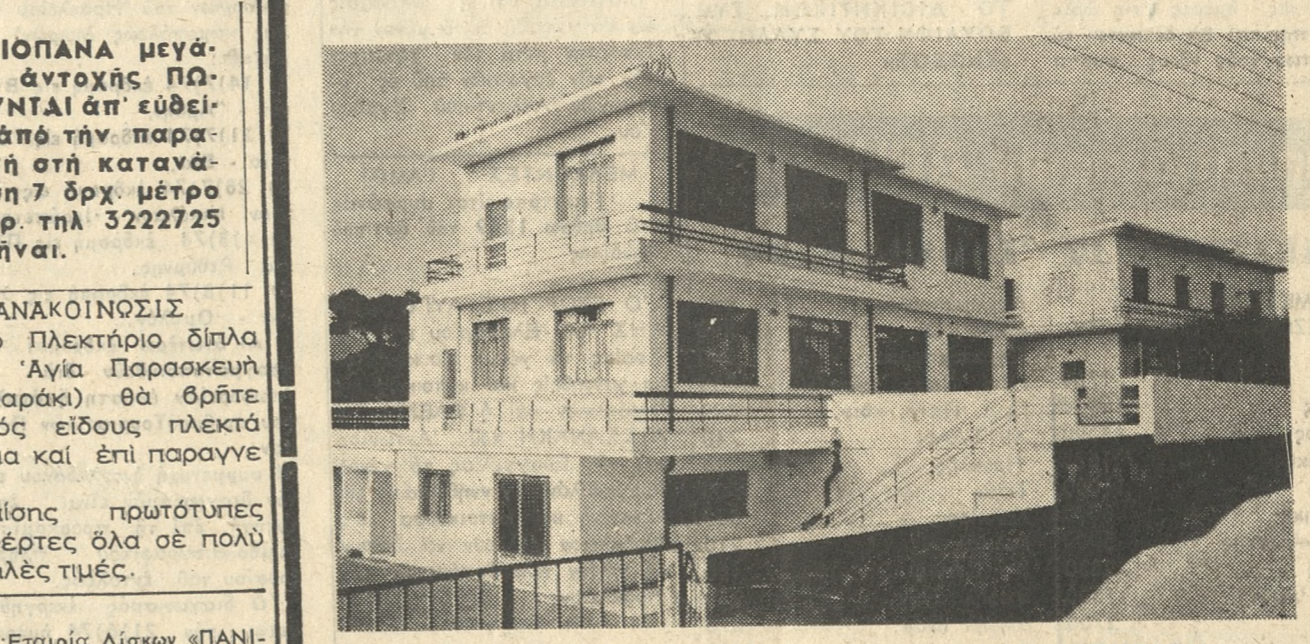

ΓΥΜΝΑΣΙΟΝ 'ΠΑΓΚΡΗΤΙΟΥ,, ΕΚΠΑΙΔΕΥΤΗΡΙΟΥ
Ανεγνυρισμένον ύπό τού Κράτους — Απολυτήριον τίτλοι ΙΣΟΤΙΜΟΙ τών Δημοσίων

ΑΝΑΚΟΙΝΩΣΙΣ

— Αί εισαγωγικά έξετάσεις τού «ΠΑΓΚΡΗΤΙΟΥ» ΓΥΜΝΑΣΙΟΥ θα διεξαχθούν τήν 27ην και 28ην Ιουνίου 1974.

— Τα δικαιολογητικά δια τας έξετάσεις (Απολυτήριον Δημοτικού Σχολείου μετ' σχετικής αίτήσεως) γίνονται δεκτά άπό τήν Παρασκευήν 21ην τρέχοντος.

— Έντακτικόν ΦΡΟΝΤΙΣΤΗΡΙΟΝ δια τούς ύποψηφίους θα γίνεται εις τό Κεντρικόν Κτίριον τού Έκπαιδευτηρίου Λεωφ. Κνωσού — Άγιος Ίωάννης

— Περισσότεραι πληροφορίες δίδονται καθημερινώς άπό τὰ γραφεία τού Έκπαιδευτηρίου Άρχοντοπούλου 5 (πλατεία Αγίας Αικατερίνης) Τηλ. 284.398 και άπό τήν Γραμματείαν τού Γυμνασίου Λεωφ. Κνωσού Άγιος Ίωάννης Τηλ. 282998.

ΕΚ ΤΗΣ ΔΙΕΥΘΥΝΣΕΩΣ

ΚΡΗΤΙΚΟΝ

ΦΡΟΝΤΙΣΤΗΡΙΟΝ ΑΝΩΤΑΤΗΣ ΕΚΠ)ΣΕΩΣ

- Έναρξίς θερινών τμημάτων 24 Ιουνίου.
- Τμήματα ύποψηφιακά και προπαρασκευαστικά δι' όλους τούς κύκλους.
- Έξασφαλίσατε τήν έγγραφήν σας εις τό ΚΡΗΤΙΚΟΝ.
- Διδάσκουν Δέκα Έπτά πεπειραμένοι Καθηγηταί.

Διεύθυνσις
ΛΙΝΑΡΔΑΚΗΣ ΝΙΚ.
ΜΠΑΛΤΖΑΚΗΣ ΣΤΥΛ.
ΣΑΜΑΡΑΚΗΣ ΕΥΑΓΓ.
ΣΤΑΥΡΟΥΛΑΚΗΣ ΓΕΩΡΓΙΟΣ
ΧΡΙΣΤΟΔΟΥΛΑΚΗΣ ΕΜΜ.
Φροντιστήριον ΚΡΗΤΙΚΟΝ
Παραπλεύρως ΟΤΕ Β' όροφος
Ήράκλειον Τηλ. 283.253

ΦΡΟΝΤΙΣΤΗΡΙΑ
ΕΞΟΝ ΓΛΩΣΣΟΝ
ΡΕΝΑΣ ΜΠΟΝΤΖΟΡΛΟΥ

