



# Λοιωνισιά

**ΕΚΛΕΚΤΟΙ ΑΡΧΑΓΩΝΕΣ**  
 ΓΕΩΡΓ. Κ. ΠΑΠΑΓΙΑΝΝΑΚΗΣ  
 Υπάλληλος Ολυμπιακής  
 ΡΟΥΛΑ ΙΑΚ. ΓΙΑΝΝΑΡΑ εκ  
 Χίου.  
 Ήρραβανίσθησαν. Θερμά συγχαρητήρια.

## ΕΠΙΣΚΕΨΕΙΣ

Η κ. Καλλιόπη Κουμπενάκη  
 θα δεχτεί συγχαρητήριους επί-  
 σκεπτες την 12ην και 19ην 'Ι-  
 ουνίου.

## ΕΚΛΕΚΤΟΙ ΓΑΜΟΙ

Την παρελθούσα Κυριακή  
 εις 'Αρκαλοχώρι Μονοφασίου έ-  
 κάγισαν οι γάμοι του ΜΙΧ.  
 ΣΤΑΥΡΑΚΑΚΗ γεγιμένου μετά  
 τις δίβας ΚΑΙΤΗΣ ΚΑΣΑΠΑ  
 ΚΗ. Παράνυμφος παρέστη ο  
 Έμμ. Μαστοράκης (Ταγ) αρχ.  
 Μηχανικού.  
 Θερμά συγχαρητήρια.

## ΕΥΧΑΡΙΣΤΗΡΙΟΝ

Το Συμβούλιο του Φιλολό-  
 χου Ταμείου 'Αγ. Δημητρίου ευ-  
 χαριστεί θερμά την κ. Εύ-  
 χάρια Βασιλάκη διά την εκ-  
 δρα. 3.000 δωρεάν της εις μνή-  
 μην της μητρός αυτής.  
 ΕΚ ΤΟΥ ΦΙΛΟΠΤΩΧΟΥ  
 ΤΑΜΕΙΟΥ 'ΑΓ. ΔΗΜΗΤΡΙΟΥ

## ΜΕΛΛΟΝΤΕΣ ΓΑΜΟΙ

Γνωστοποιούμεν συμφώνως τῷ  
 άρθρῳ 1339 τοῦ ἀστικῶ κώ-  
 δικος ὅτι:

Ο ΙΩΑΝΝΗΣ ΚΡΕΖΑΣ γόνου  
 Σταύρου καὶ τῆς Μαρίας γένος  
 Μοῦρτζου, γεννηθείς εἰς 'Αρχά-  
 γελο 'Εδέσης καὶ κατοικῶν εἰς  
 Πτολεμαῖδα καὶ ἡ ΒΑΣΙΛΕΙΑ  
 ΡΟΒΙΘΗ τοῦ Χαριλάου καὶ τῆς  
 Μαρίας γένος Δάφνου γεννηθεί-  
 σα εἰς 'Ηράκλειον καὶ κατοικοῦ-  
 σα εἰς Πτολεμαῖδα μέλλουν νὰ  
 ἔλθουν εἰς γάμον τελεσθῆσαντων  
 εἰς Πτολεμαῖδα.

## ΚΙΝΗΜΑΤΟΓΡΑΦΟΙ

**ΚΡΟΝΟΣ:**  
 "Ενα κορίτσι που θέλει όλα  
**ΡΟΜΑΝΤΙΚΑ:**  
 Φρενίτις  
**ΟΡΦΕΥΣ:**  
 Έρωτομανής με το μαύρο γαντί  
**ΓΑΛΛΑΣΙΑΣ:**  
 Φρίτς, ο ποιητής  
**ΑΜΟΡΕ:**  
 Το σέξ της αμαρτίας  
**ΜΑΡΙΝΑ:**  
 Πεθαίνω κάθε ημέρα  
**ΚΑΣΤΡΟ:**  
 Καυτό δόλωμα για τον δολοφόνο  
**ΗΡΩΔΟΤΟΣ:**  
 Οι μισθοφόροι  
**ΑΝΤΥΑΝΝΑ:**  
 Φάκελλος Βαλατσί  
**ΑΙΓΑΗ:**  
 Μπόννυ και Κλαϊντ  
**ΟΛΥΜΠΙΑ:**  
 Μοναχία στο ρίγκ του θανάτου  
**ΝΕΟΝ ΡΙΒΟΛΙ:**  
 Ήδωνη για τρεις

## ΦΑΡΜΑΚΕΙΑ

Ανοικτό καθ' όλην τὴν 24ωρον  
 Νικόλ. Κτιστάκης Α. Καλοκαίρι-  
 νου  
 Ανοικτόν ἀπὸ 0800—2400  
 'Αγ. Θεοδωρίδῃ Πλ. Νικ. Φω-  
 κῆ  
 Ανοικτόν ἀπὸ 0800 — 2000  
 'Εμμαν. Ρουσσάκης ὁδὸς 1866  
 Διημερεύουσα καὶ διανυκτερεύ-  
 οντα κλινικὴ ΙΚΑ.

Τιμ. Σταυρὸς Παθ)κῶ  
 'Αγ. Παντελεῖμων Χειρ)κῶ  
 Εὐαγγελισμὸς 'Ορθ)κῶ  
 'Απόστ. Παῦλος Καρδ)κῶ  
 'Αγ. Γεώργιος Οὐρ)κῶ  
 Μαρσάκη 'Οφθ)κῶ  
 'Αγ. Χαράλαμπος Νευρ)κῶ  
 'Αγ. Βαρβάρα 'Οδ)κῶ

## ΣΥΓΚΟΙΝΩΝΙΑΙ ΑΕΡΟΠΟΡΙΚΑΙ

Αφίξεις εἰς 'Αθῆνῶν  
 0735 — 1715 — 2330  
 'Αναχωρήσεις δι' 'Αθῆνας  
 0815 — 1755 — 2410.

# Τὸ Καστρονὸ Εἰκοβιτέτρωρο

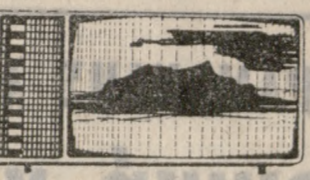

ΤΡΙΤΗ 17 ΙΟΥΝΙΟΥ  
 ΕΙΡΤ  
 6.00 Ντιανέυλαντ  
 6.30 Οι φίλοι μας τὰ ζῶα  
 7.00 Εἰδήσεις  
 7.15 Ματιές στο στίβο  
 7.30 Διαγωνισμὸς τραγουδιῶ  
 7.50 'Ο κόσμος στὸν πόλεμο  
 8.40 Συνέδη  
 9.00 Εἰδήσεις  
 9.30 'Η μενεξεδένια πολιτεία  
 10.00 Τὸ δειπνὸ τῆς Τρίτης  
 10.45 Τὸ χρονικὸ τοῦ μουσικοῦ  
 θεάτρου  
 11.25 Συνάντηση με τοὺς δημο-  
 ουργούς  
 —Εἰδήσεις

ΥΕΝΕΔ  
 5.30 Τηλεημερίε  
 6.00 Κάπταιν Σκάρλετ  
 7.00 Οι οὐρανοὶ εἶναι δικαί μας  
 7.30 Τὸ μικρὸ σπίτι στὸ λιβάδι  
 8.30 'Η μάχη  
 9.30 Τηλεημερίε  
 10.00 Ταινία μεγάλου μήκου  
 —Τηλεημερίε

**ΜΗΝΑΣ Ε. ΠΕΡΔΙΚΟΓΙΑΝΝΗΣ**  
 ΠΑΙΔΙΑΤΡΟΣ  
 'Ιατροῦν ὁδὸς Βικέ-  
 λα 17 (Βαλιδέτσει)  
 Τηλ. ἱατροῦν 224443  
 Τηλ. οἰκίας 224487  
 Δέχεται 8 - 9 π.μ.  
 καὶ 3 - 4 π.μ.

**ΘΕΟΔΩΡΟΣ ΚΑΡΦΟΠΟΥΛΟΣ Χειρουργός**  
 Δ)ντῆς Α' Χειρουργικῆς κλινι-  
 κῆς Βενιζελίου καὶ Παναγιῶ  
 Νοσοκομείου.

Δέχεται Δευτέρα — Τετάρτη  
 —Παρασκευή 5—7 μ.μ. εἰς τὸ  
 ἐπί τῆς ὁδοῦ Ζωγράφου 13  
 ἱατροῦν του καὶ ἐπί συνετεῦσει  
 τηλ. 285462.

**ΙΩΑΝΝΗΣ ΜΠΑΛΤΖΑΚΗΣ**  
 'Ιατρὸς Χειρουργός  
 Δέχεται εἰς τὴν κλινι-  
 κήν του 'Αγίου Παν-  
 τελεῖμων.

**Κιν)φος ΡΟΜΑΝΤΙΚΑ**  
 Τηλ. 231.850 — 231.862  
 ΣΗΜΕΡΟΝ  
**ΦΡΕΝΙΤΙΣ**  
 Χίτσκοκ τῶν παλιῶν καλῶν ἡμερῶν  
 ΑΥΡΙΟΝ  
**ΤΟ ΑΣΠΡΟ ΠΟΥΛΙ ΜΕ ΤΟ ΜΑΥΡΟ ΣΗΜΑΔΙ**  
 ΡΩΣΙΚΗ — ΘΕΟΓΡΑΦΙΚΗ — ΚΑΛΛΙΤΕΧΝΙΚΗ  
 ΣΚΗΝΟΘΕΣΙΑ: ΓΙΟΥΡΙ ΙΛΙΕΝΚΟ

## Κινηματογράφος Τὸ ἔργο θὰ διαλέξετε

ΓΙΑ τὴς ταινίες πρώτης προ-  
 βολῆς δὲν γίνεται λόγος. 'Η στή-  
 λη τῆς συνιστᾷ ἀνεπιφύλακτα.  
 Θα ἐνθουσιάσουν, θα καταπλή-  
 θουν τὸν θεατῆ. Καὶ μετὰ τῶν  
 ἐπαναληφθῶν πάντως ὑπάρχουν  
 ἐνδιαφερόμενες ταινίες, ἀπὸ αὐ-  
 τές που κατ' ἐπανάληψη ἔχουμε  
 γράφει πῶς βλέπονται εὐχάριστα  
 καὶ γιὰ δευτέρη φορά.

«ΚΑΥΤΟ ΔΟΛΩΜΑ ΓΙΑ ΤΟΝ ΔΟΛΟΦΟΝΟ»  
 Ἀστυνομικὴ εἴδηση εὐρο-  
 παϊκῆς παραγωγῆς

Κατὰ τρόπον καταπληκτικὸ ὁ  
 σκηνοθέτης ἔχει στήσει τὸ πλῆ-  
 ρος τῆς ταινίας. Τὸν βοηθοῦν δὲ  
 ὀλοκληρώσει τὴν προσπάθειά  
 του δύο καταπληκτικὸ ἥθοισοι  
 ("Αντουάν Στέφεν — Μάργκαρετ  
 Λή) που ἔχουν μετὰ σὲ τὴν  
 τὸν ρόλο τους. 'Ο ρυθμὸς τοῦ  
 γυρισμάτου εἶναι γοργὸς καὶ δὲν  
 μένουσιν κενὰ γιὰ τὸν θεατῆ. Γε-  
 νικά μίση προσεγγίσει ταινία που  
 θὰ ἀρῆσει στοὺς φίλους τῶν ἀ-  
 στυνομικῶν περιπετειῶν.  
 (ΚΑΣΤΡΟ)

«ΦΡΙΤΣ, Ο ΠΟΙΗΤΗΣ»  
 Τολμηρὴ εἴδηση ἀμερικανι-  
 κῆς παραγωγῆς.

ΜΙΑ ταινία μὲ κινῶμενα εἴ-  
 χρωμα σέχδια (τύπου «Μίκυ Μά-  
 ος») μεγάλου μήκου, ἀντίθετο  
 μετὰ σχετικῶς μικρῶν τῶν Ντίσνεϋ  
 που ἀπευθύνονται στοὺς μικροὺς  
 φίλους τοῦ κινηματογράφου. 'Ε-  
 δὲ οἱ ἐρωτικὲς καὶ ἄλλες περιπέ-  
 τεῖες τοῦ ποιητοῦ Φρίτς εἶναι  
 αὐστηρῶς ἀκατάλληλες, λό-  
 γω τῆς τῆς πού τις συνοδεύ-  
 ουν καὶ τῶν συμπλεγμάτων που  
 δίδονται ἐπὶ τὴν ὁδόν μετὰ τὴν  
 ὅρα ζωὰ εἰς ἀφρατοειδῆ φηγοῦρα,  
 με διακριτικὰ τὴν κεφαλή. Στὸ  
 ἄρκετὰ πρωτότυπο αὐτὸ φιλμ

ΥΠΕΡΣΥΓΧΡΟΝΟΝ  
 ΑΚΤΙΝΟΛΟΓΙΚΟΝ  
 ΕΡΓΑΣΤΗΡΙΟΝ  
 ΙΑΤΡΟΥ ΑΚΤΙΝΟΛΟΓΟΥ  
 ΡΑΔΙΟΛΟΓΟΥ  
**ΕΜΜ. Ι. ΤΣΑΓΚΑΡΑΚΗ**  
 Πλατεία Κορνάρου  
 (Βαλιδὲ Τζαμ)  
 Παραπλευρὸς Φαρμακείου  
 ΜΑΤΖΑΠΕΤΑΚΗ  
 Τηλέφωνα:  
 'Ιατροῦν: 289.915  
 Οἰκίας: 289.916

«ΦΑΚΕΛΟΣ ΒΑΛΑΤΣΙ»  
 Γκαγκτερικὴ εἴδηση ἀ-  
 μερικανικῆς παραγωγῆς.

«ΜΠΟΝΝΙ ΚΑΙ ΚΛΑΪΝΤ»  
 Γκαγκτερικὴ εἴδηση ἀ-  
 μερικανικῆς παραγωγῆς.

«ΕΙΝΑΙ ΓΝΩΣΤΗ ἡ παλιά αὐτὴ  
 ταινία που διηγείται μίαν κοινὴ  
 ἱστορία ἐνὸς ζευγὸς νεαρῶν  
 γκαγκτερ, τὴν ἐποχὴ τῆς με-  
 γάλῃς ἀνθίσεως τοῦ εἰδους στίε  
 'Ηνωμένες Πολιτεῖες τοῦ 1930.  
 'Ο θεατῆς παρακολουθεῖ τίς λη-  
 στρικὲς ἐπιδρομὲς ἐνὸς Ρωμαίου  
 καὶ μίαν 'Ιουλιέττα τοῦ ἐγκλήμα-  
 τος.  
 (ΑΙΓΑΗ)

«ΤΑ ΘΕΛΕΙ ΟΛΑ»  
 Τολμηρὴ εἴδηση ἑλληνι-  
 κῆς παραγωγῆς.

«ΟΠΩΣ ὅλες οἱ γυμνὲς ἑλλη-  
 νικῆς ταινίες. Στάθηκεν ὁμοῦ  
 ἔδω γιὰτὶ ἀξίει ἡ φωτογραφία  
 τοῦ Γιάννη Βασιλειάδη.  
 (ΚΡΟΝΟΣ)

Χίτσκοκ τῶν παλιῶν καλῶν  
 ἡμερῶν. Στὴ «φρενίτιδα» τὸ μν-  
 στήριον ἀρχίζει μ' ἕνα πῶμα  
 γυμνῆς γυναικὸς στὸν Τάμειο,  
 στραγγαλισμένη με γράβατα.  
 Αὐτὸ θὰ ἀκολουθήσουν καὶ ἄλ-  
 λα. 'Ολες οἱ ἐνδείξεις εἶναι ἐναν-  
 τίων τοῦ τέως ἥρωα τοῦ πολέμου  
 καὶ νῦν ἀνέργου μάγιστρα Ρί-  
 τσαρντ Μπλέντιν. Βέβαια ὁ ἔνο-  
 χος θάνα ἄλλος. Μέχρις οὗτο ἕ-  
 μος ἀνακαλυφθῆσι ὁ θεατῆς, μὴ  
 μένει καὶ μὴ στίς Χιτσκοκικῆς  
 μεθόδους, καθηλωμένοι στὸ κῆθ-  
 ρον τους εὐφραίνονται, ριγνῶν  
 καὶ διασκεδάζουσι.

«ΡΟΜΑΝΤΙΚΑ»  
 Τολμηρὴ εἴδηση ἀμερικανι-  
 κῆς παραγωγῆς.

«ΔΙΑ Τὴν πιὸ ὄμορφη  
 στιγμήν τῆς ζωῆς σας  
 ἐπισκεφθῆτε μας

**STUDIO ΚΟΥΛΑΤΣΟΓΛΟΥ**  
 ΕΙΔΙΚΟΤΗΣ ΜΑΣ  
 Η ΕΓΧΡΩΜΗ ΦΩΤΟΓΡΑΦΙΑ  
**STUDIO ΚΟΥΛΑΤΣΟΓΛΟΥ**  
 ΟΠΙΣΘΕΝ ΑΣΤΟΡΙΑ ΤΗΛ. 282934



**STUDIO ΚΟΥΛΑΤΣΟΓΛΟΥ**  
 ΕΙΔΙΚΟΤΗΣ ΜΑΣ  
 Η ΕΓΧΡΩΜΗ ΦΩΤΟΓΡΑΦΙΑ  
**STUDIO ΚΟΥΛΑΤΣΟΓΛΟΥ**  
 ΟΠΙΣΘΕΝ ΑΣΤΟΡΙΑ ΤΗΛ. 282934

**ΔΙΑΝΟΜΗ ΠΟΣΙΜΟΥ ΥΔΑΤΟΣ**  
 Διαθέτομεν βυτιοφόρον αὐτοκίνητον  
 διὰ ἀποκλειστικὴν διανομὴν ποσίμου ὕδατος  
 Ταχεῖς ἐξυπηρετήσεις  
 Τηλεφωνήσατε: 287.872

## ΜΝΗΜΟΣΥΝΟΝ

Τελούμεν αὔριον Τετάρτην 18ην 'Ιουνίου ἐ.ε. καὶ ὠ-  
 ραν 8.30 πρῶμην ἐν τῷ Ι.Ν. 'Αγίου Κωνσταντίνου  
 (Νεκροταφεῖον) ἐτήσιον μνημόσυνον ὑπὲρ τῆς ἀνα-  
 παύσεως τῆς ψυχῆς τοῦ ἀγαπημένου μας ἀδελφοῦ καὶ  
 θεοῦ

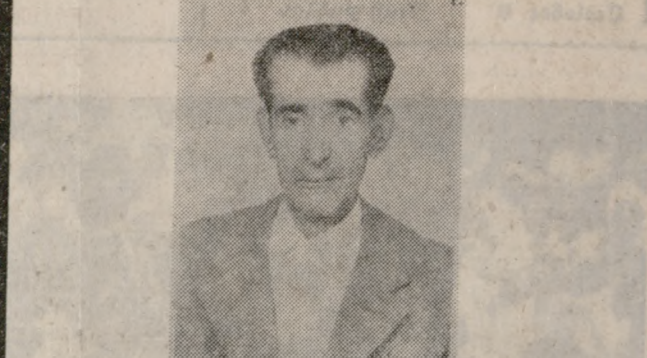

**ΓΕΩΡΓΙΟΥ ΕΜΜ. ΠΑΠΟΥΤΣΑΚΗ**  
 καὶ παρακαλοῦμεν τοὺς τιμῶντας τὴν μνήμην του ὁ-  
 πως παρασθῶν.  
 Οἱ Ἀδελφοί: 'Εμμανουὴλ καὶ Μαρία Πλεξουσάκη,  
 Ἄννα Ἐμμ. Παπουτάκη, Νικόλαος Παπουτάκης,  
 Αἰκατερίνη Χα Παπουτάκη, Μιχαὴλ καὶ Πόπη Πα-  
 πουτάκη.

## ΙΔΙΩΤΙΚΑ ΕΚΠΑΙΔΕΥΤΗΡΙΑ ΧΡΥΣ. ΜΠΟΥΡΑΩΤΟΥ

ΑΠΟΛΥΤΗΡΙΟΙ ΤΙΤΛΟΙ  
 ΙΣΟΤΙΜΟΙ ΔΗΜΟΣΙΟΥ

Αἱ εἰσιτήριοι ἐξετάσεις διὰ τὸ Γυμνά-  
 σίον μας θὰ γίνουσι ἀπὸ 20-25 'Ιουνίου

Πληροφορίαι παρέχονται ἀπὸ τὰ Γραφεῖα τῆς Σχολῆς  
 ὁδὸς 'Αγίου Μηνῆ τηλ. 282117 καὶ 283392.

(Ἐκ τῆς Διευθύνσεως)

## ΙΔΙΩΤΙΚΟΝ ΛΥΚΕΙΟΝ ΑΠΟΛΛΩΝ

Τηλ. 283.449  
 ΑΝΑΚΟΙΝΩΣΙΣ  
 Αἱ εἰσιτήριοι ἐξετάσεις διὰ τὴν Α' Τάξιν τοῦ ΛΥ-  
 ΚΕΙΟΥ «Ο ΑΠΟΛΛΩΝ» θὰ διεξαχθῶσιν τὴν 25ην 'Ι-  
 ουνίου ἐ.ε. ἡμέραν Τετάρτην καὶ ὅραν 8 π.μ.  
 'Η Διεύθυνσις τοῦ Λυκείου ἀναλαμβάνει ΔΩΡΕΑΝ  
 τὴν προπαρασκευὴν τῶν ὑποψηφίων διὰ τὰς εἰσιτηρίου  
 ἐξετάσεις.

'Ο Διευθυντῆς  
 ΗΡΑΚΛΗΣ ΚΡΙΤΣΩΤΑΚΗΣ

## ΤΕΧΝΙΚΟΝ ΓΡΑΦΕΙΟΝ ΜΕΛΕΤΩΝ — ΚΑΤΑΣΚΕΥΩΝ ΗΛΕΚΤΡΟΜΗΧΑΝΟΛΟΓΙΚΩΝ ΕΡΓΩΝ

**Α. ΑΝΤΩΝΟΠΟΥΛΟΣ - Α. ΠΑΡΑΣΥΡΗΣ**  
 Διπλ. Μηχανολόγοι — Ἠλεκτρολόγοι Μηχανικοὶ  
 Ἔδρας 36 — ΗΡΑΚΛΕΙΟΝ — Τηλ. 289.638

## ΜΙΝΩ' Ι' ΚΑΙ ΓΡΑΜΜΑΙ ΑΝΩΝΥΜΟΣ ΝΑΥΤΙΛΙΑΚΗ ΕΤΑΙΡΕΙΑ ΤΟ ΗΡΑΚΛΕΙΩΤΙΚΟ

**Φ)Β "ΜΙΝΩΣ,"**  
 Μετὰ τὴν ὑποχρεωτικὴν ἀνὰ 4ετίαν ἐπιθεώρησίν του  
 ἐπανήρχισε κανονικῶς τὰς πλῆρας του

ΑΝΑΧΩΡΗΣΕΙΣ  
 ΕΞ ΗΡΑΚΛΕΙΟΥ ΔΙΑ ΠΕΙΡΑΙΑ:

κατὰ τὰς μονὰς ἡμερομηνίας 'Ιουνίου  
 ΕΚ ΠΕΙΡΑΙΩΣ ΔΙΑ ΗΡΑΚΛΕΙΟΝ:

κατὰ τὰς ζυγὰς ἡμερομηνίας 'Ιουνίου  
 ΩΡΑ ΑΝΑΧΩΡΗΣΕΩΝ 18.30'

ΕΙΣΙΤΗΡΙΑ ΕΚ ΤΩΝ ΠΡΑΚΤΟΡΕΙΩΝ  
 ΚΕΝΤΡΙΚΟΝ: ΠΛΑΤΕΙΑ ΚΑΛΛΕΡΓΩΝ 7  
 Τηλ.: 224.304 — 224.305

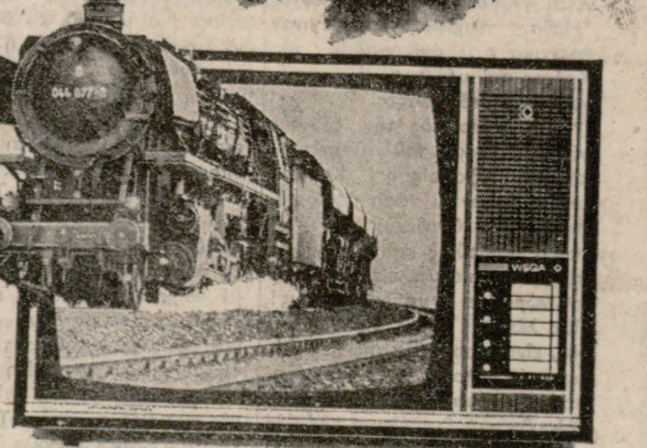

## ὀλοζώντανη εἰκόνα με τηλεόραση WEGA

Εἰς τὴν ἡμετέραν τὴν WEGA καὶ ἐπὶ τὴν ἑσπέραν εἰκόνα.  
 Εἰς τὴν μελέτην καὶ ἀνακάλυψιν εἰς τὴν ἡμετέραν τὴν WEGA καὶ ἐπὶ τὴν ἑσπέραν εἰκόνα.  
 Διὰ τὴν μελέτην καὶ ἀνακάλυψιν εἰς τὴν ἡμετέραν τὴν WEGA καὶ ἐπὶ τὴν ἑσπέραν εἰκόνα.  
 Συστὴν νὰ εἴτε τὴν τηλεόραση WEGA καὶ ἀνακάλυψιν τὴν ἀλοζώντανη εἰκόνα τῆς

καὶ ἀνζητᾷτε... νέες  
 διαστάσεις στὸν ἦχο,  
 ζητήσατε νὰ ἀκούσατε  
 τὰ στερεοφωνικὰ  
 συγκροτήματα WEGA Hi-Fi

**Θεοδωράκης-Κουτράκης**  
 Τηλ. 283318 ΜΕΙΝΤΑΝΙ

## ΕΛΛΑΣ - ΙΤΑΛΙΑ - ΕΛΛΑΣ

**F)B MEDITERRANEAN SKY**  
 16.000 T. GR.

## ΤΗΣ ΑΤΜΟΠΛΟΪΑΣ ΚΑΡΑΓΕΩΡΓΗ

Ἐνα πραγματικὸ ὑπέρωκεάνειον  
 Ἐνα πραγματικὸ παλάτι εἰς τὴν γραμμὴν  
**ΚΡΗΤΗΣ - ΙΤΑΛΙΑΣ**

ΑΝΑΧΩΡΗΣΕΙΣ  
 ΕΞ ΗΡΑΚΛΕΙΟΥ: Ἐκάστην ΠΑΡΑΣΚΕΥΗΝ 7 μ.μ. διὰ ΒΡΙΝ-  
 ΔΗΣΙΟΝ—ΑΓΚΩΝΑ μέσωσ Πατρῶν  
 ΕΞ ΑΓΚΩΝΟΣ: Ἐκάστην ΔΕΥΤΕΡΑΝ διὰ Ἡράκλειον—Ρό-  
 δον μέσωσ Βρινδησιού—Πατρῶν.  
 ΕΚ ΒΡΙΝΔΗΣΙΟΥ: Ἐκάστην ΤΡΙΤΗΝ διὰ Ἡράκλειον—Ρόδον μέ-  
 σω Πατρῶν

ΚΡΑΤΗΣΕΙΣ ΘΕΣΕΩΝ  
 ΕΙΣΙΤΗΡΙΑ - ΠΛΗΡΟΦΟΡΙΑΙ  
 ΚΕΝΤΡΙΚΟΝ ΠΡΑΚΤΟΡΕΙΟΝ ΚΡΗΤΗΣ

**ΣΑΜΟΘΡΑΚΗ-ΑΝΔΡΟΥΛΑΚΗ**  
 Ὁδὸς 25 Αὐγούστου Τηλέφ. 282341—282347 Ἡράκλειον

## Σινέ ΚΑΣΤΡΟ

ΕΝΑΡΞΙΣ 8.30 — ΒΡΑΔΥΝΗ 10.30  
**ΚΑΥΤΟ ΔΟΛΩΜΑ ΓΙΑ ΤΟ ΔΟΛΟΦΟΝΟ**  
 ΑΝΤΩΝΥ ΣΤΕΦΕΝ — ΜΑΡΓΚΑΡΕΤ ΛΗ

## ΑΙΓΑΗ

ΘΕΡΡΙΣ ΣΟΥ ΚΑΙ ΑΚΑΔΗΜΙΑΣ ΓΩΝΙΑ — 286618  
**ΜΠΟΝΝΥ ΚΑΙ ΚΛΑΪΝΤ**  
 Η ΜΕΓΑΛΟΥΤΕΡΗ ΓΚΑΓΚΣΤΕΡΙΚΗ ΤΑΙΝΙΑ

## Χειμερινός ΟΡΦΕΥΣ

Θερρινός  
 Τηλ. 28177  
**ΕΡΩΤΟΜΑΝΗΣ ΜΕ ΤΟ ΜΑΥΡΟ ΓΑΝΤΙ**

## ΚΡΟΝΟΣ

ΘΕΡΙΝΟΣ ΣΗΜΕΡΟΝ  
 ΑΠΟ ΩΡΑ 6  
**ΕΝΑ ΚΟΡΙΤΣΙ ΠΟΥ ΤΑ ΘΕΛΕΙ ΟΛΑ**  
 ΦΑΙΔΩΝ ΓΕΩΡΓΙΤΣΗΣ — ΜΟΝΑ ΛΙΖΑ ΑΡΜΠΙ

## ΑΜΟΡΕ

Ν. ΑΔΙΚΑΡΝΑΣΣΟΣ — τηλ. 223.890  
**ΤΟ ΣΕΞ ΤΗΣ ΑΜΑΡΤΙΑΣ**  
 ΕΓΧΡΩΜΟ — ΣΙΝΕΜΑΣΚΟΠ — ΑΚΑΤΑΛΛΗΛΟ

## Νέο ΡΙΒΟΛΙ

ΗΔΟΝΗ ΓΙΑ ΤΡΕΙΣ

## ΗΡΩΔΟΤΟΣ

Μέσα Ἄλικαρνασσός Τηλ. 288630  
**ΟΙ ΜΙΣΘΟΦΟΡΟΙ**  
 ΤΖΙΜ ΜΠΡΑΟΥΝ — ΡΟΝΤ ΤΑΙΝΛΟΡ

## Κιν)φος ΑΝΤΥΑΝΝΑ

ΣΥΝΟΙΚΙΣΜΟΣ ΔΗΜΗΤΡΙΟΥ  
**ΦΑΚΕΛΛΟΣ ΒΑΛΑΤΣΙ**  
 ΤΣΑΡΛΣ ΜΠΡΟΝΣΟΝ — ΛΙΝΟ ΒΕΝΤΟΥΡΑ

ΠΑΤΡΙΣ

ΦΩΤΟ - ΡΕΠΟΡΤΑΖ



Το προεδρείον των Μινωικών Γραμμών εις ένα στιγμιότυπον κατά την διάρκειαν τής προχθεσινής Γενικής Συνελεύσεως.



Το έσπερας τής προχθές Κυριακής ετελέσθησαν τὰ ἐγκαινία τής ἐκθέσεως Τεχνικών Μαθημάτων τών Μαθητῶν τοῦ Νη- πιαγωγείου καὶ τοῦ Δημοτικοῦ Σχολείου τών Ἐκπαιδευτηρίων Χρυσούλας Μπουρλώτου, εἰς τὴν αἴθουσαν «Ἀριάνη» τοῦ ξενοδοχείου «Ἀσπρία». Κατὰ τὴν διάρκειαν τών ἐγκαινίων ἀμίλησαν ὁ Σεβ. Μητροπολίτης Λάμπης καὶ Σφακιῶν κ. Θεόδωρος καὶ ἡ κ. Χρυσούλα Μπουρλώτου (ἀν' αὐτῆρα φωτογραφία).



Ἐνα τμήμα τής ἐκθέσεως τών μαθητῶν τής Σχολῆς Μπουρλώτου, ἡ ὁποία περιλαμβάνει καὶ ποικίλας σχολι- κὰς ἐργασίας τών παιδιῶν ἡλικίας 4,5 ἕως 12 ἐτῶν.

Φωτορεπορτάζ: ΚΟΥΛΑΤΣΟΓΛΟΥ, τηλ. 282934

Ν. ΜΠΑΓΙΑΤΗΣ - Ν. ΣΤΕΦΑΝΑΚΗΣ

- ΗΛΕΚΤΡΙΚΑΙ ΣΥΣΚΕΥΑΙ**
- ΤΗΛΕΟΡΑΣΕΙΣ
  - ΨΥΓΕΙΑ
  - ΠΛΥΝΤΗΡΙΑ
  - ΚΟΥΖΙΝΕΣ
  - ΣΟΜΠΕΣ
  - ΠΟΛΥΦΩΤΑ
  - ΑΕΡΟΘΕΡΜΑ ΚΡΕΣΚΥ

- ΕΠΙΠΛΩΣΕΙΣ**
- ΣΑΛΟΝΙΑ
  - ΤΡΑΠΕΖΑΡΙΕΣ
  - ΚΡΕΒΑΤΟΚΑΜΑΡΕΣ
  - ΝΤΙΒΑΝΙΑ
  - ΕΙΔΗ ΚΟΥΖΙΝΑΣ
  - ΕΤΟΙΜΑ ΚΑΙ
  - ΕΠΙ ΠΑΡΑΓΕΛΙΑ

ΤΗΛΕΦ. 221 - 536

ΚΑΡΤΕΡΟΥ 22 (ΨΑΡΑΔΙΚΑ) ΗΡΑΚΛΕΙΟΝ-ΚΡΗΤΗΣ

Ζητείται ηλεκτρονικός με μισθό ικανοποιητικό και μόνιμον ἔργασίαν.

ΑΜΜΟΣ ΘΑΛΑΣΣΗΣ

ΑΝΑΚΟΙΝΩΣΙΣ

Εἰς προβῆτα Νο 6 δυτικῶς τῶν ἐγκαταστάσεων Β. Ρ. διατίθεται

ΑΜΜΟΣ ΘΑΛΑΣΣΗΣ

ἀρίστου ποιότητος καθαρῆ κοσκινισμένη φορτωμένη ἐπὶ αὐτοκινήτου. Τιμὴ δραχ. 80 κατὰ κυβικόν.

ΠΑΗΡΟΦΟΡΙΑΙ = ΠΑΡΑΓΕΛΙΑΙ

ΤΗΛ. 286974 - 221505 - 280793 - 281503

ΕΚΠΑΙΔΕΥΤΗΡΙΟ 'ΤΟ ΠΑΓΚΡΗΤΙΟΝ,

ΓΥΜΝΑΣΙΟ ΠΑΓΚΡΗΤΙΟΥ ΕΚΠΑΙΔΕΥΤΗΡΙΟΥ  
ΓΥΜΝΑΣΙΟ ΚΛΑΣΣΙΚΟ - ΠΡΑΚΤΙΚΟ

ΑΝΑΚΟΙΝΩΣΗ

— Οἱ εἰσαγωγικὲς ἐξετάσεις τοῦ «ΠΑΓΚΡΗΤΙΟΥ» ΓΥΜΝΑΣΙΟΥ θὰ γίνουσι στὶς 24 καὶ 25 Ἰουνίου.

— Τὰ δικαιολογητικά (Ἀπολυτήριο Δημοτικοῦ με σχετικὴ αἴτηση) γίνονται δεκτὰ στὰ γραφεῖα μας Ἀρχοντοπούλου 5, Πλατ. Ἀγ. Αἰκατερίνης, τηλ. 284.398.

— Περισσότερες πληροφορίες δίδονται καθημερινὰ ἀπὸ τὰ Γραφεῖα τοῦ Ἐκπαιδευτηρίου: Ἀρχοντοπούλου 5 (Πλ. Ἀγ. Αἰκατερίνης) τηλ. 284.398 καὶ ἀπὸ τὴν Γραμματεία τοῦ Γυμνασίου Λεωφόρος Κνωσοῦ, Ἁγίου Ἰωάννης, τηλέφ. 231.424.

ΕΚΠΑΙΔΕΥΤΗΡΙΟ 'ΤΟ ΠΑΓΚΡΗΤΙΟΝ

Θέατρο "ΟΔΥΣΣΕΙΑ"

Σάββατο καὶ Κυριακὴ 21 καὶ 22 Ἰουνίου

ΑΠΟΓΕΥΜΑ: ΩΡΑ 8 · ΒΡΑΔΥ: ΩΡΑ 10.30

ΛΑΪΚΕΣ ΣΥΝΑΥΛΙΕΣ

ΓΙΑΝΝΗ ΜΑΡΚΟΠΟΥΛΟΥ

ΤΡΑΓΟΥΔΟΥΝ

Λ. ΧΑΛΚΙΑΣ - Χ. ΓΑΡΓΑΝΟΥΡΑΚΗΣ

ΛΙΖΕΤΑ ΝΙΚΟΛΑΟΥ - ΑΛΕΞΑΝΔΡΑ

ΚΑΙ Ο ΠΑΥΛΟΣ ΣΙΑΗΡΟΠΟΥΛΟΣ

Εἰσιτήρια προπωλοῦνται στὰ Καταστήματα Δίσκων. Διατίθενται καὶ εἰσιτήρια Ἑργατικῆς Ἑστίας.

ΕΤΑΙΡΙΑ ΘΕΑΤΡΟΥ ΚΡΗΤΗΣ

διάφορα

ΖΗΤΕΙΤΑΙ νεαρός διὰ κατάρτιση. Πληροφορία τηλ. 282 595.

ΖΗΤΕΙΤΑΙ νέος ἔχων ἀδεία ὀδηγήσεως μοτοποδηλάτου. Πληροφορία Στρατηγῶ Πεζαυτοῦ 4 τηλ. 284523. 1-5

ΖΗΤΕΙΤΑΙ πρὸς ἐνοικίαν διαμέρισμα 3ορι διὰ 2 άτομα ἐν τῶς τῶν τοιχῶν με κεντρικὴ θέρμανση. Τηλεφωνήσατε σὶ 283 137 — 230847. 1-3

ΖΗΤΕΙΤΑΙ διὰ τὸ Κατάστημα Παύλου Ὁμολογῆσαι πωλήτρια θὰ προτιμῆται ἡ ἔχουσα προὔπληρη α) πωλήτρια γνωρίζουσα τὴν μο διατρικὴν. Τηλ. 287206 καὶ 283506. 1-3

ΠΩΛΕΙΤΑΙ αὐτοκίνητον FIAT 850 καὶ ΣΚΟΝΤΑ 110 εἰς ἀρίστην κατάστασιν. Πληροφ. τηλ. 222684. 1-3

ΑΠΛΩΣΘΗ παντελὴν μαῦρο ἀπὸ Καμαράκι μέχρι Ἁγίας Τριάδος. Παρακαλεῖται ὁ εὐρὴν ὅπως τηλεφωνῆσαι εἰς τὸ 288 401 καὶ ἀμφιφθέσαι. 1-4

ΕΝΟΙΚΙΑΣΕΙΣ

ΕΝΟΙΚΙΑΖΕΤΑΙ παρὰ τῆ ὁδῷ Ἱερωνυμιάκη, καὶ ἐναντὶ πάρκου Μηνῶ Γεωργιάδου (Τρεῖς Καμάρες) ἡμιμόγειον 150 τ.μ. καθαρὸν, μετὰ τοῦ ἀκαλύπτου χώρου αὐτοῦ. Κατάλληλον δι' ἐπαγγελματικὴν Στέγην. Πληροφορία κ. Μιχ. Σαρρῆ ὁδῷ Ἀργυράκη 18 τηλ. 287225.

ΕΝΟΙΚΙΑΖΕΤΑΙ Γραφεῖον 3ου ὁρόφου ἐπὶ νεοαναεργεθῆσης πολυκατοικίας Γραφείων — Καταστημάτων ἐπὶ τῆς πλατείας Μουσειοῦ τηλ. 286868 καὶ 286 869.

ΕΝΟΙΚΙΑΖΕΤΑΙ δῖλλα νεο-δημιτῶς εἰς Κοκκινὴ Χάνι (ἐναντὶ Κέντρου Χατζῆ) ἀποτελουμένη ἀπὸ 2 ὑποδομῶν, σαλῶ-τραπέζαρια, κουζίνα, χῶλ, καὶ λουτροκαμπιὴ ἐπιπλωμένη με ἠλεκτρικὰς συσκευὰς (ψυγείον, κουζίνα, τηλεόραση) τηλ. 220 392.

ΕΝΟΙΚΙΑΖΕΤΑΙ κατάστημα γυναικῶν 45 μ2 ἐπὶ τῆς Ἀ. Χρυσούλας 7 (παραπλεύρως Ἐλαστικῶν (ΚΑΡΓΑΤΖΗ). Πληροφ. τηλ. 282448. 1-5

ΕΝΟΙΚΙΑΖΕΤΑΙ δωμάτιον ἐπιπλωμένον πολυτελὲς μετὰ λουτροῦ καὶ τηλεφώνου εἰς θῆσιν Παναγίας Μασσαρητῶ. Τηλέφ. 286935 ὥρα γραφείων.

ΕΝΟΙΚΙΑΖΕΤΑΙ διαμέρισμα 3ορι 3 κυρίων δωμάτων μετὰ βοηθητικῶν χώρων Ἀρτουρίας 14 ὁπισθεν ἈΣΤΟΡΙΑ τηλέφ. 286573. 1-5

ΕΝΟΙΚΙΑΖΕΤΑΙ διαμέρισμα 4 δωμάτων εἰς Μασσαρητῶ ὁδῷ Λάπτα (ὁπισθεν κινηματογράφου Ρομάντικα). Πληροφορία τηλ. 231896. 1-4

Ἐπὶ τῆς Λεωφόρου Ἐπιμενίδου 30 ἐναντὶ Φροντιστηρίου Καραταράχη ἐνοικιάζεται γκαρσονιέρα ἐπιπλωμένη μόνον διὰ ἀνδρῶς με μισθῶμα 2.500 δραχ. συμπεριλαμβανόμενα κατανάλωσες ὕδατος καὶ κοινοχρήστων. Πληροφορία 1-3 τηλ. 283 921.

ΕΝΟΙΚΙΑΖΕΤΑΙ σὶ κέντρο τῆς πόλεως Νεκταρίου 1 οἰκία 4 δωμάτων ἀπὸ 1 - 7 - 75. Πληροφορία τηλ. 289860. 1-6

Ζητείται ἐργοδότης πτυχιούχος ἢ μὴ με πείρα, δι' ἔργασίαν γραφείου. Μισθὸς ἰκανοποιητικὸς ἀναλόγως προσόντων. Ἄδειες, δῶρα, ἀσφάλεια, κ.λ.π. Πληροφορία, τηλ. 232.163, 6-8 μ.μ.

ΖΗΤΟΥΝΤΑΙ δύο υπάλληλοι δι' ἄμεσον πρόσλησιν καὶ μόνιμον ἔργασίαν. Οὗτοι δέον γὰ εἶναι ἀπόφοιτοι Γυμνασίου ἢ ἐτέρας Σχολῆς ἀνω 2 τριτοβάθμιων ὑποχρεώσεων καὶ ἡλικίας ἀνω 25 ἐτῶν. Θὰ προτιμῆθῶν οἱ ἔχοντες πείραν εἰς τὸν τομεῖ τῶν πωλήσεων αὐτοκινήτων καὶ εἰδῶν τούτων. Μισθὸς ἰκανοποιητικὸς, ἀναλόγως προσόντων. Πληροφορία παρέχονται ἀπ' εὐθείας εἰς τοὺς ἐνδιαφερομένους. Χαρίλδου Τρικοῦπη καὶ Ἀθηνᾶς 2, τηλ. 285.120 καὶ 224.090.

ΖΗΤΕΙΤΑΙ κεντρικὸν οἰκόπεδον 250 τ.μ. καὶ ἀνω πρὸς ἀγορὰν ἢ ἐπὶ ἀντιπαροχῇ. Πληροφορία Ἐταιρεία ΟΛΥΜΠΙΑΣ Θεσσαλονικῆ 7 τηλ. 282949.

ΕΝΟΙΚΙΑΖΕΤΑΙ ἰσόγειον 5 δωμάτων Λοφῆ μετὰ περιβολίον γκαράζ καὶ τηλεφώνου. Ἐπίσης ἐνοικιάζεται ἀνάγειον 7 δωμάτων Λοφῆ μετὰ τηλεφώνου. ΠΛΗΡΟΦΟΡΙΑΙ: Πάριου 21 Τηλ. 287.255.

ΕΝΟΙΚΙΑΖΟΝΤΑΙ πολυτελῆς στατα γραφεῖα εἰς καινούργη πολυκατοικίαν ἐπὶ τῆς ὁδοῦ 25 Ἀυγούστου 42 με πρόσφον Ἐκαστὸν περίπου 10 τ.μ. ἀνωθεν καταστήματος Οἰνοποιίας ΛΑ ΤΩ. Πληροφ. τηλ. 284512. ἰδ' ἑαῖν

ΕΝΟΙΚΙΑΖΕΤΑΙ τὸ κλιμακίον τῆς πρώην Περιφέρειας κηλῆς Διοικήσεως Κρήτης (Ζωγράφου 5), τηλ. 282194.

ΠΡΑΞΕΙΣ

ΠΩΛΟΥΝΤΑΙ διαμερίσματα τρία εἰς ἀνεγερμένον οἰκοδομῆν ἐπὶ τῆς ὁδοῦ Ἱερωνυμιάκη πλησίον πάρκου Μηνῶ Γεωργιάδου (Τρεῖς Καμάρες) Πληροφ. τηλ. 287225.

ΠΩΛΟΥΝΤΑΙ σάκκοι ἐκνοί τρέιγιοι μεταχειρισμένοι. Πληροφορία τηλ. 283658

ΠΩΛΕΙΤΑΙ αὐτοκίνητον ΙΧ μάρκας Μοσκοβίτα εἰς ἀρίστην κατάστασιν καὶ εἰς τιμὴν ἐκτάκτου ἐκαρίας. Πληροφορία τηλ. 283730.

ΠΩΛΕΙΤΑΙ αὐτοκίνητο καινούργη FIAT 125 Ρ με 1.000 χιλιόμετρα, σὶ τιμὴ ἐκαρίας. Πληροφορία τηλ. 285969.

ΠΩΛΟΥΝΤΑΙ αὐτοκίνητα NSU 1000 - 1200 μοντέλλα 72 - 73 ἀπὸ 85.000 — 110.000.

TOYOTA κλοδά 1 τόννου μοντέλλο 74, χιλιόμετρα 15000 ΠΕΖΩ 403 μοντέλλο 1968 85.000 δρχ. ΠΕΝΩ 8 μοντέλλο 1963 70.000 δρχ. Πληροφορία τηλ. 220.730 ἀπὸ 8 π.μ. ἕως 4 μ.μ.

ΠΩΛΕΙΤΑΙ Κρίς Κράφτ σὶ τιμὴ ἐκαρίας ἐντελὲς καινούργη σκάφος ΛΑΜΠΡΟ καὶ κινητήρα Ἐλβιν Ρούτ 40 ἵππων τηλ. 281.045 — 222.370.

ΠΩΛΟΥΝΤΑΙ 2 συνεχόμενα οἰκόπεδα παραλιακά εἰς καλὴν τοποθεσίαν εἰς Μπαλῆ Μυλοποτάμου. Πληροφορία τηλεφώνων 288 171.

ΠΩΛΗΣΙΣ ΕΛΛΙΟΥΡΓΕΙΟΥ ΠΩΛΟΥΝΤΑΙ τὰ μηχανήματα πλήρους ἐλαιουργίου με 65σιν δύο ὑπερτετατήρια τῶν 14 Ἴν τζὼν μεθ' ὄλων τῶν λοιπῶν. Ἐχει ἔργασθῆ μόνον ἐπὶ δύο ἔτη. Πληροφορία τηλεφώνων Ἡρακλείου 282446.

ΕΝΟΙΚΙΑΖΕΤΑΙ Γραφεῖον 1ου ὁρόφου εἰς νεόδμητον πολυκατοικίαν. Πλατεία Μουσειοῦ (τηλ. 282432).

ΠΩΛΕΙΤΑΙ προνομιούχο Φορ τηγὸ πετρελαοκίνητο εἰς ἀρίστην κατάστασιν χωρὶς τζίρο Ι. Χ. μικτοῦ βάρους 4 τόννων τῶπου ΟΜ με 30.000 χιλιόμετρα δεχόμεθα ἔλεγχον. Πληροφ. τηλ. 284363 ὄρα γραφείων.

Εἰς θῆσιν Ἁγίου Ἰωάννην στάσις Σκυιά ἐπὶ τῆς Λεωφόρου πωλεῖται οἰκόπεδον οἰκοδομησιμον 400 τ.μ. ἐπίσης δίδεται με ἀντιπαροχὴν οἰκόπεδον 450 τ.μ. ὁπισθεν κινηματογράφου ΟΛΥΜΠΙΑ. Πληροφ. τηλ. 287004. 1-6

ΠΩΛΕΙΤΑΙ Γερμανικὸ πιάνο HARTMANN BERLIN. Πληροφορία τηλ. 232163 ὄρα 6-8.

ΠΩΛΟΥΝΤΑΙ διαμερίσματα ὄλων τῶν διαστάσεων ἐπὶ τῆς Ἀ. Ἀκαδημίας 75 (Στάσις Ρομ. Γωνιά). Κατασκευὴ ἐπιμελημένη ὄλα ἐπὶ προσφωας. Πληροφ. 8— 3.30 τηλ. 283181 καὶ 6—8 μ.μ. τηλ. 230681. 1-10

ΠΩΛΕΙΤΑΙ οἰκόπεδον 172 τ.μ. ἐπὶ τῆς ὁδοῦ Μονῆς Πρέβελη (ὁπισθεν Μηχανολογικῶ) μετὰ τῆς ἀδείας ἀνοικοδομήσεως του. Πληροφορία τηλ. 287485 — 284589.

ΦΡΟΝΤΙΣΤΗΡΙΟΝ ΑΝΩΤΑΤΗΣ ΕΚΠΑΙΔΕΥΣΕΩΣ

ΜΙΝΩΙΚΟΝ

δι' ὑποψηφίους ὄλων τῶν ΚΥΚΛΩΝ

Καθηγηταὶ πεπειραμένοι-Τμήματα ὀλιγομελῆ-Προετοιμασία ὑπεύθυνος Πλατεία Ἁγίας Αἰκατερίνης (ἐναντὶ Ἁγ. Μηνῶ) - ΗΡΑΚΛΕΙΟΝ τηλ. 224263-289709

