

Λοιμώνισια

ΑΡΡΑΒΩΝΕΣ

ΜΙΜΗΣ ΚΑΝΔΕΡΑΚΗΣ
ΑΓΓΕΛΑ ΓΡΗΓΟΡΑΚΗ
Ήραβωνισθήσαν
Θερμά συγχρητήρια
Ε.Κ.

ΕΚΛΕΚΤΟΙ ΓΑΜΟΙ

ΔΗΜ. Γ. ΓΙΑΚΟΥΜΑΚΗΣ
ΑΚΡΙΒΗ Ε. ΑΤΣΑΛΑΚΗ
έτελεσαν τους γάμους των
την περασμένη Κυριακή στο
Μητροπ. Ναο Αγίου Μηνά.
Παράνυμφος παρέστη η κ.
Μαρία Μιχ. Σπανάκη.
Θερμά συγχρητήρια
Ε.Μ.

ΕΥΧΑΡΙΣΤΗΡΙΑ

Ο κ. Γεώργιος Ευαγγελί-
δάκης κατέθεσε δρχ. χιλιάς
(1000) υπέρ της ΓΕΧΑ 'Η-
ρακλείου, εις μνήμη και επί
της συμπληρώσει τριμήνου ά-
πο του θανάτου του πολυαγα-
πημένου και αλμογιώτου γα-
μπρού του Γεωργίου 'Εμμ.
Διακάρη. Η ΓΕΧΑ ευχαρι-
στεί θερμά.

Καθών επιβεβλημένο θε-
ωρούμε όπως και διά του Τύ-
που εκφράσουμε θερμές εύχα-
ριστίες προς όλους εκείνους
που συμμερίστησαν τό πέν-
θος μας για τον θάνατο του
προσφιούς μας συζύγου και
πατρός.

ΛΕΥΤΗΡΗ

ΑΝΤΩΝΟΓΙΩΡΓΑΚΗ
και τους παρακολουθήσαν-
τες την εκφοράν της σορού
του.

Ιδιαιτέρως ευχαριστούμε
τον Σεβ. Αρχιεπίσκοπο Κρή-
της κ. Ευγένιο, ό οποίος άφι-
λοκεδώς προσέτη τις νεκρού
σίμου ακόλουθας καθώς επί-
σης και τους ιερείς του ιε-
ρού ναού Μιχ. Αρχαγγέλου.

Τέλος ευχαριστούμε τό
'Εκκλησιαστικό Συμβούλιο
Μιχαήλ Αρχαγγέλου για την
έκ 1.000 δρχ. δωρεάν του.

Οι ευχαριστούτες
'Η σύζυγος
ΕΥΑΓ. ΑΝΤΩΝΟΓΙΩΡΓΑΚΗ
Τά τέκνα

Δρ.
ΚΩΣΤΑΣ Γ. ΣΜΠΙΔΟΣ

Χειρουργός Οφθαλμο-
— Καρδίας — Αγγείων
'Υστερα από πενταετή
μετεκπαίδευση στην Αγγ-
λία και την 'Αμερική
(BROMPTON HOSPITAL,
WESTERN HOSPITAL,
SPITAL, MASSA —
CHUSETTS GENERAL
HOSPITAL — HARVARD
UNIVERSITY), στις
παθήσεις της Καρδίας
των Πνευμόνων, του Οί-
σοφαγού, των μεγάλων
και Στεφανιαίων Αγγεί-
ων, έπιδρασε και δέχε-
ται όδω Ροθινθ 24 - ΑΘΗ-
ΝΑΙ ΤΗΛΕΦ. 727070,
6515283, 7701926.

ΜΙΧΑΗΛ

Θ. ΜΑΚΡΑΚΗΣ

ΧΕΙΡΟΥΡΓΟΣ

ΟΦΘΑΛΜΙΑΤΡΟΣ
'Επί βεταίν εξειδικευ-
θείς εις τά νοσήματα
και την χειρουργικήν
του όφθαλμού, έγκατε-
στάθη εις 'Ηράκλειον
επί της όδου ΔΗΜΟ-
ΚΡΑΤΙΑΣ 3 παρα-
πλεύρας του Γυμνασί-
ου 'Αρρέων (ΚΑΠΕ-
ΤΑΝΑΚΕΙΟΝ). Εις τό
τό πλήρως εξοπλισμέ-
νον 'Ιατρείον του θα
δέχεται καθημερινών
άπό 9—1 πρωί και 5
— 8 μ.μ. εκτός Σαββά-
του άπογεύματος και
Κυριακής.
Τηλ. 'Ιατρείου 285060
Οικίας 233693

ΟΡΦΕΥΣ

Σήμερον από ώρα 4 μ.μ.

JUSTI W

'Εγχρωμον — Αυστηρώς 'Ακατάλληλον

ΣΙΝΕ ΑΣΤΟΡΙΑ

ΩΡΑ ΕΝΑΡΞΕΩΣ 4
ΣΗΜΕΡΟΝ

Ο ΚΥΡ ΓΙΩΡΓΗΣ ΕΚΠΑΙΔΕΥΕΤΑΙ

ΔΙΟΝΥΣΙΟΣ ΠΑΠΑΓΙΑΝΟΠΟΥΛΟΣ

ΚΡΟΝΟΣ

ΑΠΟΨΕ ΑΠΟ ΩΡΑ 4

ΖΥΣΤΙΝ

Με την ΑΛΙΣ ΑΡΝΟ

ΠΡΟΣΟΧΗ! Δέν είναι πορνό...! Τολμηρό ναι, αλλά
δέν σοκάρη. Είναι ένα άριστούργημα για άνδρες και
γυναίκες άνω των 17 έτών. ΜΗΝ ΤΟ ΧΑΣΕΤΕ!

ΚΙΝΗΜΑΤΟΓΡΑΦΟΙ

ΪΣΤΟΡΙΑ

Ο κύρ Γιώργης εκπαιδεύεται
ΗΛΕΚΤΡΑ
Καταχτηθείτα ψηλός, ζανός
και άμυαλος
ΚΡΟΝΟΣ:
Ζωστίν
ΝΤΟΡΕ
Μυστηριώδης κόσμος του μέ-
λλοντος
Ν. ΑΠΟΛΛΩΝ
Θρόνος της Βαυδάτης
ΟΡΦΕΥΣ:
Ζωστίν
ΟΛΥΜΠΙΑ:
'Ενας έκδικητής σάν τον
Μπαρόκ Αλ
(Υπάνογος) **ΑΠΟΛΛΩΝ**
Πολύ γλυκό για έρωτά.

ΦΑΡΜΑΚΕΙΑ

'Ανοικτό όλο τό 24ωρον
Μαρία Ψυλλάκη Πλ. Κορνά-
ρου
'Ανοικτά από 08.00—24.00
Γεώργ. Λυδάκης Πλ. Νικ. Φω-
κά και
Εύαγ. 'Αναγνωστοπούλου Λ.
62 Μαρτύρων
'Ανοικτόν από 08.00—20.00
Λία Καρζέλη όδωσ Καζάνη

Δρ.
ΚΩΣΤΑΣ ΜΑΤ.
ΚΑΝΑΚΗΣ
ΙΑΤΡΟΣ
ΠΑΘΟΛΟΓΟΣ

Διδάκτωρ Πανεπιστημίου
'Αθηνών τ. 'Επιμελητής
Πανεπιστημίου 'Αθηνών
μετεκπαιδευθείς εις Η.Π.
'Αμερικής εγκατεστάθη
νοσημείο εις 'Ηράκλειο
και δέχεται 8-12 όδωσ
Βακέλα όδωσ 17 πλα-
τεία Κορνάρου.

ΓΕΩΡΓΙΟΣ ΕΜΜ.
ΦΙΟΡΑΚΗΣ

Χειρουργός 'Οδοντίατρος
25 Αύγουστου 52
(έναντι Τραπεζής 'Ελλάδος)
'Επισκέψεις:
4—9 μ.μ. (πλην Σαββάτου).
'Ιατρ. 285-937
Οικ. 280-466

ΘΕΟΔ. ΚΑΡΦΟΠΟΥΛΟΣ

Χειρουργός
Δ/ντής Α' Χειρουργικής κλινί-
κης Βενιζελείου τέως Δ/ντής
Νοσοκομείου Δυτικής Γερμανί-
ας
Δέχεται καθ' έκάστην από
8—9 π.μ. και από 4—7 μ.μ.
Πλην Τετάρτης και Σάββατον
και επί συνεντεύξει εις τό επί-
τή όδω Ζωγράφου 13 'Ιατρεί-
ον του Τηλ. 285-462.

ΜΑΡΙΟΣ Α. ΦΡΑΓΚΑΚΗΣ

Χειρουργός — 'Οδοντίατρος
Ζαμπελιου 2 (όπισθεν Μαρού-
δα). Τηλ. 289593 δέχεται
8.30 — 1 και 5 — 8 μ.μ.

Δρ Γ. ΚΑΠΕΛΛΑΚΗΣ

Χειρουργός
'Επιμήτης Παν/στημίου
'Αθηνών
Δέχεται όδωσ 'Ιασιού 4
έναντι ΧΙΛΤΟΝ) 'Αθη-
ναι. Τηλ. 721751.

Δρ ΤΑΚΗΣ

Γ. ΠΟΥΛΩΡΑΚΗΣ
Χειρουργός
ΔΙΔΑΚΤΩΡ ΠΑΝΕΠΙΣΤΗΜΙΟΥ
ΑΘΗΝΩΝ
ΕΠΙΜΕΛΗΤΗΣ
Γερουλανείου Νοσοκομείου
'Αθηνών
'Ιατρείον Μεσοτύπου Βάρβα 5
Κολωνάκι
Δέχεται 3-8 π.μ.
Τηλ. 634.644 — 'Αθήνα.

Τό Κοιτινικό Εικοβιτετράκινο



Τετάρτη 23 Φεβρουαρίου
ERT
2.00—3.15 Κάθε μεσημέρι
6.00 Κοιτινικό
6.30 Χάμενα ησιά
7.00 Ειδήσεις
7.15 'Η ώρα του αθλητι-
σμού
8.00 'Ερευνα
8.30 'Εν 'Αθήναις
9.00 Ειδήσεις
9.30 Στρογγυλό τραπέζι
10.00 'Επιχείρηση μπικινί
11.30 Μουσική ανάλογια
12.00 Ειδήσεις
YENED
1.25—2.45 Μεσημβρινό
πρόγραμμα
5.45 'Εκπ/τικό πρόγραμμα
6.00 Γεώργ. Λυδάκης Πλ. Νικ. Φω-
κά και
6.30 'Επί των επόλξεων
7.00 'Αναφορές
8.00 Μεθοριακός σταθμός
8.45 Μορφές και θέματα
9.00 Γιούγκερμαν
9.30 Τηλεημερίες
10.00 'Από τον παππού στον
έγγονο
10.30 Μεγάλο τηλεοπτικό έρ-
γο
12.00 Τηλεημερίες

ΤΟ ΠΕΡΙΣΚΟΠΙΟ ΤΟΥ ΡΕΠΟΡΤΕΡ

Ο ΤΑ πρώτα καρβάνια τουριστών άρχισαν να επισκέπτονται τον τόπο μας. Πρόκειται για οργανωμένα γκρουπ τουριστών, τά οποία έρχονται κυρίως με άερο-
πλάνα τσάρτερ. Τώρα, λοιπόν, που άνοιξε η αιλία της τουριστικής κινήσεως, νομίζω ότι πρέπει οι άρμόδιοι να λάβουν μέτρα ώστε να κατοργηθούν τά «ξενοδο-
χεία των αστέρων» και να περιοριστή στο έλάχιστο — άν δεν είναι δυνατόν μιά
νιστή — ο αριθμός των τουριστών που έρχονται να πάρουν και όχι να δώσουν στον
τόπο μας. Είναι μιά μεγάλη πληγή αύται οι τουρίστες και οι άρμόδιες υπηρεσίες
έχουν υποχρέωση να την γιατρέψουν. Αυτά τά λίγα για την ώρα και θα επανέλθω με
λεπτομερέστερο, γιατί τό θέμα είναι φλέγον.



Ο «ΚΥΚΛΟΣ Σεφέρη»
είναι τό πρώτο έργο ενός νε-
ου ταλαντούχου συνθέτη.
Τού 'Ηλία 'Ανδριόπουλου. Η
'είστορία του ξεκίνησε με τό
θάνατο του μεγάλου ποιητή.
Και συγκεκριμένα από την
κηδεία του. Τό κλίμα που έ-
πικρατούσε τότε και τό ξε-
στασια του κόσμου για τον
άδοκχο θάνατο του, έπληρα-
σε τις σκέψεις και τά συναι-
σθήματα του νεαρού συνθέτη
ώδηγήθηκε στην άπόφαση να
κάνη την πρώτη ουσιαστική
του δουλειά, μελωποιώντας
μιά σειρά από τά ώραιότερα
έργα του Σεφέρη για την ποι-
ηση του όποιου λέει: «Δέν
σου δίνει μόνο δύναμη, δέν
σου δίνει μόνο κουράγιο, άλ-
λά είναι ό τόπος σου, είναι ή
δικαίωση της ζωής σου». Σάν
έργο, ο «Κύκλος Σεφέρη», ο-
λοκληρώθηκε τό 1973. Για
πρώτη φορά παρουσιάστηκε
στό κοινό σε συναυλία που έ-
δωσε ό 'Ηλίας 'Ανδριόπου-
λος, στις αρχές Μαρτίου του
1975, στό θέατρο ΑΚΡΟ-
ΠΟΛ. 'Ακολούθησαν κι άλ-
λες συναυλίες στην 'Αθήνα
και στην επαρχία. 'Ετσι τό
έργο έγινε γνωστό πολύ πριν
κυκλοφορήσει ό δίσκος. Τά με-
λωδικά κομμάτια του «Κύ-
κλου Σεφέρη» προέρχονται ά-
πό τίς ποιητικές συλλογές
«Μυθιστόρημα», «'Ημερολό-
γιο Καταστρώματος Γ»,
«Σχέδια για ένα καλοκαίρι»

και «Γυναίκοπαίδα». Η επι-
λογή τους έγινε από τον συν-
θέτη έντελώς αυθόρμητα. 'Α-
πό μιά έσωτερική παρόρμη-
ση, να σταθή ψυχικά όρθός
τις δύσκολες εκείνες μέρες,
άλλά και να εκφραστή καλλι-
τεχνικά, όσο γίνεται πληρέ-
στερα. Η μουσική του 'Ηλία
'Ανδριόπουλου, στον «Κύκλο
Σεφέρη», ληϊ και περιεκτι-
κτική φέρνει μαζί της πολλά
στοιχεία από τά παραδοσιακά
και άνακρηκτικά και κλέφτικα
τραγούδια του τόπου μας, και
υπηρετεί πιστά τά μηνύματα
της ποιησης του Σεφέρη, προ-
σφέροντας συνάμα ένα και-
νούργιο μουσικό «έκσυσμα»
τού ποιητή. Η έννοχη τραυ-
ση των τραγουδιών του «Κύ-
κλου Σεφέρη», χαρακτηρίζε-
ται από μιά προσηλαία ίσορ-
ροπησης των καθαυτο λαϊ-
κών όργάνων — σαταούρι,
λαϊκό βιολί, κλαρίνο, κ.ά. —
με τά κλασσικά. Παράλληλα
ή όρχήστρα και οι έρμηνευ-
τές βοηθούν στην άπόδοση
του ύφους των ποιημάτων,
έρμηνεύοντας άδρά και λιτά
τά μελωδικά κομμάτια του εί-
σου. Δύο είναι οι βασικοί
έρμηνευτές του «Κύκλου Σε-
φέρη». Πρώτα — πρώτα ό Ν.
Ευλοδής, που ή φωνή του με
σα σ' αύτά τά πικρά χρόνια
που πέρασαν δέθηκε με τις ά-
γωνίες, τους αγώνες και τά
δνείρα του λαού μας. Φωνή
που συγκλονίζει, φωνή που
σέρνει μαζί της τις 'επίδες
και τά βάσανα της ρωμοσύ-
λης. Σημαντική έπίσης είναι
και ή έρμηνεία της νέας τρα-
γουδίστριας 'Αλκηστis Πω-
ταλάτη. 'Ερμηνεία που χα-
ρακτηρίζεται για τό έντονο
προσωπικό της ύφος και την
άπειρίστη σε γκάμα έκφρα-
στικότητά της. Δυνατότητες,
που την καταξιώνουν σαν με-
γάλη έρμηνεύτρια, στο χό-
ρο της 'Ελληνικής προοδευτι-
κής μουσικής.

Ο ΔΝ και οι άποκρίε-
σές του 1977 άντίκρου πλεον
στην ιστορία, ή στήλη θε-
ωρεί χρέος να ευχαριστή
όν εκείνους που της έ-
στειλαν προκλήσεις για
τους χορούς των. Συγχαί-
ρουμε δέ τους φίλους και
την Διοίκηση του Ποσει-
δώνα, που μόνο αύτσί ά-
πό την άθλητική οικογό-
νεια οργανώσαν χορούς.

Ο ΚΑΙ τό ανέκδοτο της
στήλης:
'Ο μισόψυφος, λόγω μυα-
πίας καθηγήτης της ιστορίας
ρωτάει:
— 'Εσύ στό βάθος για πέ-
σο που πέτε έγινε ή ναυμαχία
της Σαλαμίνας;
— Δέν ξερω.
— Δέν ξερω; Ντροπή
σου. Τουλάχιστον πέσο που
πέτε έγινε ό πόλεμος μετα-
ξύ 'Αθηναίων και Λακεδαιμό-
νων.
— Δέν έχω ιδέα!
— Μά πως είναι δυνατόν.
Δέν μελέτησες καθόλου; Τί
έκανες χθές τό βράδυ;

Τά κοπανούσα στην τα-
βέρνα με την παρέα μου.
— Πάς; Και τόλιμας να
τό λες με τόσο θράσος; 'Α-
φού είναι έτσι γιατί έρχεσαι
έδώ. Τί γυρεύεις;
— 'Εγώ; 'Επισκευάζω τό
καλοριφέρ...

Ο ΡΕΠΟΡΤΕΡ

ΜΥΡΩΝ
ΒΕΡΥΚΟΚΑΚΗΣ
Γιατρός
Ψυχίατρος — νευρολόγος
'Εγκατεστάθηκε μόνιμα
εις 'Ηράκλειον.
Δέχεται στην όδω Τειφύ-
τουσ άριθ. 8 άπέναντι
στην κλινική Μπαλτζάκη
'Ωρες 8—1 π.μ. και
5—8 μ.μ. Τηλ. 220-179
Ψυχοθεραπεία με συνεί-
τευξη.

ΔΗΜ. Γ. ΒΕΡΝΑΡΔΟΣ
'Οδοντίατρος
Θερίσου 1. Δέχεται μόνον επί
συνεντεύξει.
Τηλ. 222339.

ανθοπαλειον
Οράλια
ΕΡΑΝΤΖ 28 ΤΗΛ: 283522-223483

για
κάθε σας
κοινωνική
έκδηλωση
ΚΑΤΗΛΟΓΟΝ ΤΟΝ ΚΟΙΝΟ
ΑΝΤΕΡΦΛΟΡΑ
FLEUROD
ΝΙΚΗΦΟΡΑΚΗΣ-ΚΙΡΜΙΖΑΚΗΣ ΟΕ.

ΜΙΝΩΤ'ΚΑ ΓΡΑΜΜΑΙ
ΑΝΩΝΥΜΟΣ ΝΑΥΑΙΤΙΚΗ ΕΤΑΙΡΕΙΑ
ΣΤΑΘΕΡΟ, ΑΝΕΤΟ ΚΑΙ ΕΥΧΑΡΙΣΤΟ ΤΡΑΕΙΔΙ
ΣΑΣ ΕΞΑΣΦΑΛΙΖΟΥΝ ΤΑ
ΕΙΓ — ΟΙΓ

ΜΙΝΩΣ
ΚΑΙ
ΑΡΙΑΔΗΗ
ΑΝΑΧΩΡΗΣΕΙΣ:
ΚΑΘΗΜΕΡΙΝΩΣ ΕΝΑΛΛΑΒ
ΑΠΟ 'ΗΡΑΚΛΕΙΟ ΚΑΙ ΑΠΟ ΠΕΙΡΑΙΑ
'Όρα 6,30 μ.μ.
ΚΕΝΤΡΙΚΑ ΠΡΑΚΤΟΡΕΙΑ:
'ΗΡΑΚΛΕΙΟΥ: Πλατεία Καλλιργών 7
Τηλέφωνο: 224.304 — 224.305
ΠΕΙΡΑΙΑΣ: 'Αυτή Ποσειδώνος 28
Τηλέφωνο: 4117952 — 4117953

'Οήλιος της Κρήτης στο ποτήρι σας!

ΡΕΤΣΙΝΑ-ΑΡΕΤΣΙΝΩΤΟ

λιόκρι

γνησια
βαρελίσια
γευση

ΤΡΑΝΣΤΕΚΟΜ Α.Ε. τηλ. 286-421 — 289-480
ΕΜΦΙΑΛΩΣΙΣ ΕΙΣ 'ΗΡΑΚΛΕΙΟΝ ΚΡΗΤΗΣ

'Ελεύθερο βήμα

ΣΤΟ ΥΨΗΛΟΤΕΡΟ ΕΠΙΠΕΔΟ Η ΑΜΥΝΑ ΤΗΣ ΧΩΡΑΣ

1. Άποτελεί γεγονός σημαν-
κό για την χώρα μας ή θεμε-
λίωση της νέας βιομηχανίας
στηρίξεως των πολεμικών μας
αεροπλάνων. Τό έπείσησαν, ά-
πό τους πρώτους, ο κ. Πρωθυ-
πουργός, όταν έδήλωσε ότι τό
έργο που θεμελιώθηκε έπιθε-
βαιάνη την άπόφαση της Κυ-
βερνήσεως να καταστήσει ή
πρώτη των 'Ελληνικών χόρων.
Πράγματι, τό πλέγμα των πο-
λεμικών βιομηχανιών, που θα
γίνει στην Τανάγρα, δέν θα έ-
ναι μόνο άπλό, άλλα θα θεμε-
λίωση, κατά τρόπο άποφωσι-
στικό και ρινομο, την άμυνα
της χώρας. 'Αλλά και για άλ-
λους άόμην λόγους ή θεμελίω-
ση του εργοστασίου στηρίξεως
των αεροπλάνων, είναι πολύ
σημαντή.

α. Γιατί δημιουργείται ή ύπο-
δομή για την εξασφάλιση άυ-
τονομίας βιομηχανικής ύπο-
στήριξεως στην 'Ελληνική Πο-
λεμική 'Αεροπορία.

β. Γιατί ή βιομηχανία της
Τανάγρας θα συμβάλλει στην
τεχνολογική ανάπτυξη της χό-
ρας. Και τότο, γιατί όπως εί-
ναι γνωστό, μιά τέτοια βιομη-
χανία άπαιτεί προηγμένο τε-
χνολογικά έξοπλισμό καθώς
και προσωπικό ύψηλης τεχνο-
λογικής καταρτίσεως. Πρέπει
να σημειωθεί, ότι ή 'Ελλάς
για πρώτη φορά έσπεκτείται
στον χώρο αύτό.

γ. Γιατί θα είναι πολύ σημα-
ντικό τό οικονομικά και συναλ-
λαγματικά όφέλη μας. 'Όπως
έγινε γνωστό στην Τανάγρα
θα είναι δυνατό να γίνουνται
οι έπιθεωρήσεις και οι γενικές
έπισκοπές των αεροπλάνων, ό-
χι μόνο της πολεμικής άλλα
και της πολιτικής μας άεροπο-
ρίας. 'Ετσι, άντι να διαθέτου-
με συναλλαγές για τον κοινό
αυτό, μπορεί να έξομε και
έισοδημα συναλλαγμάτων από τις
έπισκοπές και έπιθεωρήσεις ή
επισκοπών από άλλες χόρες.

δ. Γιατί πέραν της όμιλη-
κής χρησιμότητος, ή παραγω-
γή του προγράμματος πο-
λεμικών βιομηχανιών, θα συμ-
βάλλει στην γενικότερη άνά-
πτυξη της χώρας ός μιά περίο-
δο μάλιστα, που έπιχειρείται ή
άνασυγκρότηση της ένδικημας
ζωής, στο σύνολό της.

2. Πιο πολύ όμως, από την
οικονομική και τεχνολογική
πρόοδο, ή βιομηχανία της Τα-
νάγρας θα ενισχύσει την άνε-
ξαρτησία της χώρας. Τότο,
γιατί δέν θα χρειάζεται νάση
εξόρυξη όσ άλλους, για να
έπισκευάζουμε τά αεροπλάνα
μας, γεγονός που άποτελούσε,
πολλές φορές, παράνοτα ά-
σκήσεις πέποισης ός κρίσιμης
ώρες της ιστορίας μας.
'Η άποστολή, ουνεπως εί-
ναι πολυδύναμη. Με τις άκτε-
τημένες παραγωγές ύλικού,
που έχει ήδη, πραγματοποιή-

ΔΕΧΕΤΑΙ
Εις τό 'Ιατρείον του ό-
δωσ 'Αγίου Μηνά 15 (8ος
όσφος παραπλ. ΙΚΑ).
'Όρα 8 — 9 π.μ. και
5—8 μ.μ.
Τηλέφ. Ιατρείου 288115
Οικίας 222672.

ΜΠΑΛΤΖΑΚΗΣ Ι.
Χειρουργός
Διδάκτωρ Πανεπιστημίου
'Αθηνών.
Δέχεται και χειρουργεί
εις την Κλινικήν 'Αγιος
Παντελεήμων.
Τηλέφωνον 283056.

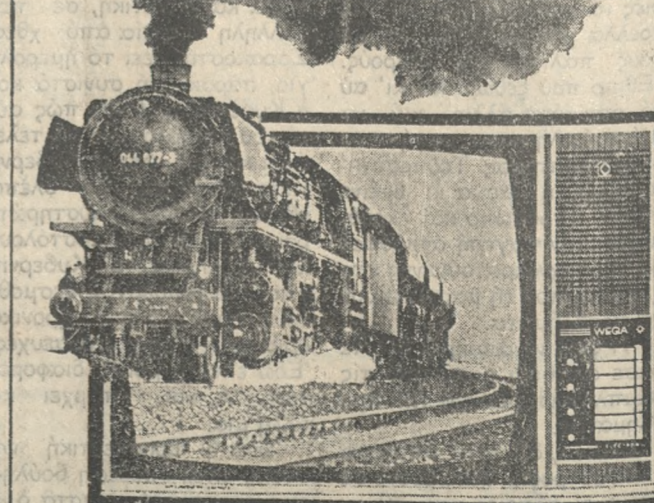

όλοζώντανη εικόνα με τηλεόραση WEGA

Ετσι μπορεί να έξομε
'Ελλάδα με άπορροή εικόνας άπορροή ή ψέλλα είναι ή πλέση. Ουνεπως ή τηλεόραση
έπιτελεί ή παρουσία ή ύψηλ. όδωσ ή Κρήτη, ή άπόρροη παραπλ. έπίσημ.
Μετρησε τό όση την τηλεόραση WEGA και άπαιτείται την ολοζώντανη εικόνα της.

και άν ζητάτε... νέες
διστάσεις στον ήχο,
ζητήστε να άκούσετε
τά στερεοφωνικά
συγκροτήματα WEGA HI-FI

Θεοδωράκης-Κουτράκης

Τηλ. 283318 ΜΕΙΝΤΑΝΙ

ΠΡΑΞΕΙΣ

ΔΙΑΜΕΡΙΣΜΑΤΑ ΠΛΩΟΥΤΑΙ από 400.000 οδχ. και 8 νω 1) Είς άποπερατωμένην πολυκατοικίαν εις Μασσαρίαν 2) Είς άποπερατωμένην παρά τόν κέντρον της πόλεως 3) Είς κατασκευαζομένην εν τώ τειχίω. Υπόκειται άποκτείνω εις ύπνονον Δήμου Δεκά και οικοδομικά δάνεια Πληροφορία Δ/ν. Καπετανάκη Πολ. Μηχανικών τηλέφ. 221.727 ή 281091 ή 230427 1-20

ΠΛΩΕΙΤΑΙ ηλεκτρικών στρώμα κατακόσμεως έπαγγελματικών εις άρίστην κατάσταση. Πληροφορία τηλεφώνων 285634.

ΠΛΩΕΙΤΑΙ αυτοκίνητον Ν SU 1200 CC εις άρίστην κατάσταση. Τιμή ευκαιρίας. Τηλ. 223341. 1-4

ΠΛΩΕΙΤΑΙ επιχείρησις παιδικών ειδών επί της οδού Αγίου Μηνά 15 παραπλεύσειν Ε.ΚΑ. Πληροφορία τηλ. 284425, 224-479. 1-15

ΠΛΩΕΙΤΑΙ Καφέ Ουζερι με άρκετά και σύγχρονα Γερμανικά μηχανήματα και ή επίπλωσι γενικώς. Τηλ. 230784 και 233529. 1-6

ΠΛΩΟΥΝΤΑΙ Εγλυουργικά μηχανήματα. 1. Σύνητο μηχάνημα 40 άρι 2. Μία κορδέλα 70 εκ. 3. Μία πρέσα ύδραυλική και διάφορα άλλα μικρά εργαλεία. Σε άριστη κατάσταση και σε τιμή ευκαιρίας. Πληροφ. τηλ. 280282. 1-5

ΟΙΚΟΔΟΜΙΚΕΣ ΕΠΙΧΕΙΡΗΣΕΙΣ Ε. ΚΟΜΙΟΡΑΚΗ Παλιούται διαμερίσματα Μοσαρίων οδός Σπηλώκος 47 Τρία Πεντα οδός Σπηλώκος 16 Τηλέφ. 288629, 230793.

ΠΛΩΕΙΤΑΙ όρνιθοκομική κωενεμένη. Πληροφ. τηλέφ. 289067.

ΠΛΩΟΥΝΤΑΙ μεταχειρισμένα αυτοκίνητα. Πληροφ. τηλ. 283424 283658 από ώρας 08.00 — 16.00.

ΠΟΛΥΚΑΤΟΙΚΙΑ «ΓΑΛΛΙΑΣ» (Είς τήν θείαν του πρώην Κιν)φου «Γαλαξία» Μ. ΜΑΡΚΟΥΛΑΚΗΣ Πολ. Μηχανικός Ε.Μ.Π. Ν. ΚΟΥΡΑΚΗΣ Έργολήτης Δημ. Έργων Κ. ΧΑΡΙΤΟΣ Έργολάδος Οικοδομών ΠΛΩΟΥΝΤΑΙ ΔΙΑΜΕΡΙΣΜΑΤΑ ΕΞΑΙΡΕΤΙΚΗΣ ΚΑΤΑΣΤΑΣΕΩΣ ΟΔΟΣ ΔΑΙΔΑΛΟΥ 31 Τηλ. 281-006

ΑΝΑΚΟΙΝΩΣΙΣ

Πρός τούς αυτοκινητιστές, έμπόρους, εργολάβους, διομηχανισμούς και διοτηχών. Η NISSAN DIESEL, άδελφή εταιρεία της NISSAN — DATSUN — MOTOR, της πρώτης Ιαπωνικής αυτοκινήτων χανιάς, κατασκευάζει αυτοκίνητα — πετρελακινητήρια όλων των τύπων, από 4.000 — 70.000 Kg. μικτού βάρους και Λεωφορεία από 35 — 100 θέσεων με κινητήρες από 65 HP έως 500 HP. Εξυρισόμεθα ήδη στην εύχάριστο θέση να γνωρίσουμε στις πολλές χιλιάδες φίλους της NISSAN DATSUN, ότι έφθασαν και στην Έλλάδα, άφου κατέκτησαν όλα τόν κόσμο, τά νέα μεσαία και καρέως τύπου πετρελακινητήρια NISSAN — DIESEL και θα διατίθενται εντός των ημερών ή κατόπι τύποι: 1) ΣΕΙΡΑ GM 90: Μικτό βάρους 8.500 KG, κινητήρας 150 HP., προωθημένου τύπου, με ανακλινόμενη καμπίνα, κρεβάτι, διπλό κύκλωμα φρένων, μηχανόφρενο, ταχογράφο, καθοριστή, άναντήρα, ζώνες ασφαλείας, πλαστικό παρμπρίζ, και φάτα σταθμεύσεως (άάμυρ). Κάθισμα όδηγο ρυθμιζόμενο έμπροσθεν — πίσω — πάνω — κάτω, συνοδηγού ανακλινόμενο και τρίτο σταθερό. Με φάτα διμύχλης και όπισθεν, λυχνίες ένδεικτικές πιέσεως έλαίου, υπερθερμύσεως, χειροφρένου, βοηθητή χαμηλής ύποπιέσεως και χαμηλής στάθμης ύγρών φρένων. 2) ΣΕΙΡΑ GK 10: Μικτό βάρους 12.000 KG και κινητήρας 140 HP. Με τόν αυτό έξοπλισμό ώς της σειράς GM 90 και άκόμη στρωφόμετρο και μεταλαντζά. Επίσης έντός όλίγου χρόνου παραλαμβάνονται και όλλοι τύποι διαζωνικών και τριαζωνικών ώς και τράκτορες (με κινητήρα 350 HP χωρίς τούρμπο) καθώς και πλαίσια Λεωφορείων όλων των τύπων. Η NISSAN — DATSUN Έγινε παγκοσμίως γνωστή γιά τή μοναδική επιτυχία όλων άνεξαρτήτων τών μοντέλων της επιβατικών και φορτηγών. Γι' αυτό και έχει μόνο φίλους. Αυτοκίνητα NISSAN DATSUN επιβατικά και φορτηγά παντός τύπου, Ασαυγάονιστα σε ποιότητα, σιγουριά, οικονομία και όμορφιά και πάνω απ' όλα με πλήρη σειρά γνήσιων και φημών ανταλλακτικών. Σημ.: Πολύ σύντομα θα βθώμε στη διάθεση τών πελατών μας τίς ίδιότητες και έντελώς σύγχρονες, με εύρωπαϊκές προδιαγραφές, έγκαταστάσεις μας διά τήν πλήρη και τέλεια εξυπηρέτησή των εις ό,τι γενικά άφορα τόν αυτοκίνητο. ΑΝΤΙΠΡΟΣΩΠΕΙΑ ΗΡΑΚΛΕΙΟΥ ΜΑΝΙΟΥΔΑΚΗ Λεωφ. 62 Μαρτύρων 58 Τηλέφ. 221593 — 281847

ΕΚΘΕΣΙΣ HONDA (ΧΟΝΤΑ)

Σ. ΣΑΡΑΝΤΙΝΙΔΗΣ-Χ. ΣΠΑΝΟΣ Ο.Ε. ΛΕΩΦΟΡΟΣ ΙΚΑΡΟΥ 50 ΤΗΛ. 285-321 & 286-631 ● ΑΥΤΟΚΙΝΗΤΑ ΕΠΙΒΑΤΗΡΑ ● ΑΥΤΟΚΙΝΗΤΑ ΜΙΚΡΑ ΦΟΡΤΗΓΑ ● ΜΟΤΟΣΥΚΛΕΤΤΕΣ ● ΜΟΤΟΠΟΔΗΛΑ ● ΗΛΕΚΤΡΟΓΕΝΗΤΡΙΑ ● ΕΞΩΛΕΜΒΙΟΙ ● ΑΝΤΑΛΛΑΚΤΙΚΑ ΓΝΗΣΙΑ HONDA ● ΑΞΕΣΟΥΑΡ ΓΝΗΣΙΑ HONDA ● SERVIS: Ειδικευμένα συνεργεία Διά τ' αυτοκίνητα HONDA συνεργείον Έμμ. Κυπριαού, Λωφ. Ικάρου 148 Τηλ. 223-440. Διά τίς Μοτοσυκλέτες, Μοτοποδήλατα κλπ. μηχανήματα: συνεργείον Ιωάν. Σπυριδάκη Λεωφ. Ικάρου 16 Τηλ. 220-764. «HONDA: ΟΛΟ ΠΡΟΣΟΝΤΑ»

ΠΛΩΕΙΤΑΙ οικόπεδο έντός σχεδίου πόλεως εις έξαιρετικήν θείαν έκτάσεως 295 τ.μ. με κάλυψη τά 118 τ.μ. κτιζόμενον με τόν σύστημα παντοθεν έλευθερον. Πληροφ. Τηλ. 221-603 και 289-050.

ΠΛΩΕΙΤΑΙ επαγγελματικό ψυγείο συντηρούσεως με βιτρίνα διαστάσεως ύψους 2 μέτρα μήκος 2 και φάρος 1 μέτρο κατάλληλο γιά ξενοδοχεία, παντοπωλείο, κρεσπωλείο τυροκομικά κλπ. Τηλέφ. 289945.

ΠΛΩΕΙΤΑΙ έσοκαφερέ ΡΟ CLAIM εις άρίστην κατάσταση και σε τιμή ευκαιρίας. Τηλέφ. 223755 και 233498.

ΠΛΩΕΙΤΑΙ οικόπεδική έκταση 13 στρεμμάτων ολόκληρος ή μέρος νοτίως της Άλι κρισσοού με νερό φώς και άστική συγκοινωνία. Τηλέφ. 284153 και 230671

ΠΛΩΕΙΤΑΙ Οικόπεδο έντός σχεδίου πόλεως έκτάσεως 1000 περίπου τ.μ. Δίδεται και με άντιπαροχήν. Πληροφ. τηλ. 230671 από ώρα 7—9 μ.μ.

ΠΛΩΕΙΤΑΙ ήμιπύλιον διαμέρισμα ήμιτελές εις Μασσαρία σε τιμή ευκαιρίας. Πληροφορία τηλέφ. 281618.

Γ. ΤΣΑΜΑΝΔΟΥΡΑΣ και Σία Ο.Ε. ΟΙΚΟΔΟΜΙΚΑΙ ΕΠΙΧΕΙΡΗΣΕΙΣ ΠΛΩΟΥΝΤΑΙ ΔΙΑΜΕΡΙΣΜΑΤΑ Γραφείον: Χ' Μιχαήλ Γιάνναρη 7 Τηλ. 289550 — 221160.

ΠΛΩΟΥΝΤΑΙ διαμερίσματα 2 κυρίων διαμερίων και άννα. Πληροφ. τηλέφ. 283150.

ΠΛΩΕΙΤΑΙ ήμιτελος σουλτανι έκτάσεως 17 περίπου στρεμμάτων κειμένη εις τήν κτηματικήν περιφέρειαν Άγίου Μόρων και εις τήν θείαν «Μολυβδών». Μεσίται άποκλείονται. Πληροφορία Ιωάννην Βασιλείου δικηγόρον οδός Άδερσιφ 11 τηλέφ. 285526.

ΠΛΩΟΥΝΤΑΙ μεταχειρισμένα αυτοκίνητα. Πληροφ. τηλ. 283424 283658 από ώρας 08.00 — 16.00.

ΠΛΩΟΥΝΤΑΙ μεταχειρισμένα αυτοκίνητα. Πληροφ. τηλ. 283424 283658 από ώρας 08.00 — 16.00.

ΜΙΚΡΕΣ ΑΓΓΕΛΙΕΣ

ΠΛΩΕΙΤΑΙ ή ένοικιάζεται έπιχειρήσις καφενεύσι - Σφαίρι στρώσι, με 5 ποδοσφαιρικά, 1 μπλιάρδο καρομπόλα, ήλεκτρύφονο ψυγείο και όλα τά έπιπλα και οκέθη λόγω έγκαταλείψεως τού επαγγέλματος επί της Πλατείας Γήπεδον ΟΦΗ. Τηλέφ. 288517.

ΠΛΩΟΥΝΤΑΙ διαμερίσματα γραφεία καταστήματα πολυτελούς κατασκευής. Πληροφορίες κ. Νταγιαντά. Τηλέφ. 282252.

ΕΜΠΟΡΙΑ ΑΥΤΟΤΩΝ Γ. ΤΑΜΙΩΛΑΚΗΣ Διαθέσιμον έτοιμοπαράδοτα καιναυρηγία όλων των τύπων εισαγωγής μας. Έκτολμία πληρωμή. Παλιούται μεταχειρισμένα OPEL KADETT CIBY SCODA 110 LS, PEUGEOT 304. Πληροφ. τηλέφ. 282797.

ΠΛΩΟΥΝΤΑΙ εις ύπό άνέγερσιν πολυκατοικίας και επί τών οδών 1878 άριθμ. 39 ώς έπίσης και επί τών οδών Πασφάης και Άνανούμου γυνία, διαμερίσματα, πολυτελούς κατασκευής 1,2,3,4 και 5 διαμερίων εις όρόφους και νερά ώς έπίσης και λόγω διαμερίσματα κατάλληλα διά επαγγελματικήν στέγην.

ΑΦΟΙ ΓΑΛΕΝΙΑΝΟΥ — Α. ΓΕΩΡΓΙΑΔΗΣ Ο.Ε. Οικόδομική Έπιχειρήσις 62 Μαρτύρων 148 τηλέφ. 252239 και 286113.

ΕΝΟΙΚΙΑΖΕΤΑΙ διαμέρισμα 2 διαμερίων επί της οδού Ψαρών με μίσθωμα 6000 μνησιαίως. Τηλέφ. 281955

ΕΝΟΙΚΙΑΖΕΤΑΙ ήμιπύλιον εκτός έκτασεως διαμερίων και κουζίνας και λουτρού εις Μασσαρία Λός 4. Τηλέφ. 283366 ή 230432.

ΕΝΟΙΚΙΑΖΕΤΑΙ ήμιπύλιον 2 διαμερίων επί της οδού Ψαρών με μίσθωμα 6000 μνησιαίως. Τηλέφ. 281955

ΕΝΟΙΚΙΑΖΕΤΑΙ ήμιπύλιον 2 διαμερίων επί της οδού Ψαρών με μίσθωμα 6000 μνησιαίως. Τηλέφ. 281955

ΕΝΟΙΚΙΑΖΕΤΑΙ ήμιπύλιον 2 διαμερίων επί της οδού Ψαρών με μίσθωμα 6000 μνησιαίως. Τηλέφ. 281955

ΕΝΟΙΚΙΑΖΕΤΑΙ ήμιπύλιον 2 διαμερίων επί της οδού Ψαρών με μίσθωμα 6000 μνησιαίως. Τηλέφ. 281955

ΕΝΟΙΚΙΑΖΕΤΑΙ ήμιπύλιον 2 διαμερίων επί της οδού Ψαρών με μίσθωμα 6000 μνησιαίως. Τηλέφ. 281955

ΕΝΟΙΚΙΑΖΕΤΑΙ ήμιπύλιον 2 διαμερίων επί της οδού Ψαρών με μίσθωμα 6000 μνησιαίως. Τηλέφ. 281955

ΕΝΟΙΚΙΑΖΕΤΑΙ ήμιπύλιον 2 διαμερίων επί της οδού Ψαρών με μίσθωμα 6000 μνησιαίως. Τηλέφ. 281955

ΕΝΟΙΚΙΑΖΕΤΑΙ ήμιπύλιον 2 διαμερίων επί της οδού Ψαρών με μίσθωμα 6000 μνησιαίως. Τηλέφ. 281955

ΕΝΟΙΚΙΑΖΕΤΑΙ ήμιπύλιον 2 διαμερίων επί της οδού Ψαρών με μίσθωμα 6000 μνησιαίως. Τηλέφ. 281955

ΕΝΟΙΚΙΑΖΕΤΑΙ ήμιπύλιον 2 διαμερίων επί της οδού Ψαρών με μίσθωμα 6000 μνησιαίως. Τηλέφ. 281955

ΕΝΟΙΚΙΑΖΕΤΑΙ ήμιπύλιον 2 διαμερίων επί της οδού Ψαρών με μίσθωμα 6000 μνησιαίως. Τηλέφ. 281955

ΕΝΟΙΚΙΑΖΕΤΑΙ ήμιπύλιον 2 διαμερίων επί της οδού Ψαρών με μίσθωμα 6000 μνησιαίως. Τηλέφ. 281955

ΕΝΟΙΚΙΑΖΕΤΑΙ ήμιπύλιον 2 διαμερίων επί της οδού Ψαρών με μίσθωμα 6000 μνησιαίως. Τηλέφ. 281955

ΕΝΟΙΚΙΑΖΕΤΑΙ ήμιπύλιον 2 διαμερίων επί της οδού Ψαρών με μίσθωμα 6000 μνησιαίως. Τηλέφ. 281955

ΕΝΟΙΚΙΑΖΕΤΑΙ ήμιπύλιον 2 διαμερίων επί της οδού Ψαρών με μίσθωμα 6000 μνησιαίως. Τηλέφ. 281955

ΕΝΟΙΚΙΑΖΕΤΑΙ ήμιπύλιον 2 διαμερίων επί της οδού Ψαρών με μίσθωμα 6000 μνησιαίως. Τηλέφ. 281955

ΕΝΟΙΚΙΑΖΕΤΑΙ ήμιπύλιον 2 διαμερίων επί της οδού Ψαρών με μίσθωμα 6000 μνησιαίως. Τηλέφ. 281955

ΕΝΟΙΚΙΑΖΕΤΑΙ ήμιπύλιον 2 διαμερίων επί της οδού Ψαρών με μίσθωμα 6000 μνησιαίως. Τηλέφ. 281955

ΕΝΟΙΚΙΑΖΕΤΑΙ ήμιπύλιον 2 διαμερίων επί της οδού Ψαρών με μίσθωμα 6000 μνησιαίως. Τηλέφ. 281955

ΕΝΟΙΚΙΑΖΕΤΑΙ ήμιπύλιον 2 διαμερίων επί της οδού Ψαρών με μίσθωμα 6000 μνησιαίως. Τηλέφ. 281955

ΕΝΟΙΚΙΑΖΕΤΑΙ ήμιπύλιον 2 διαμερίων επί της οδού Ψαρών με μίσθωμα 6000 μνησιαίως. Τηλέφ. 281955

ΕΝΟΙΚΙΑΖΕΤΑΙ ήμιπύλιον 2 διαμερίων επί της οδού Ψαρών με μίσθωμα 6000 μνησιαίως. Τηλέφ. 281955

ΕΝΟΙΚΙΑΖΕΤΑΙ ήμιπύλιον 2 διαμερίων επί της οδού Ψαρών με μίσθωμα 6000 μνησιαίως. Τηλέφ. 281955

ΟΦΗ - ΠΑΝΑΙΤΩΛΙΚΟΣ 2-0

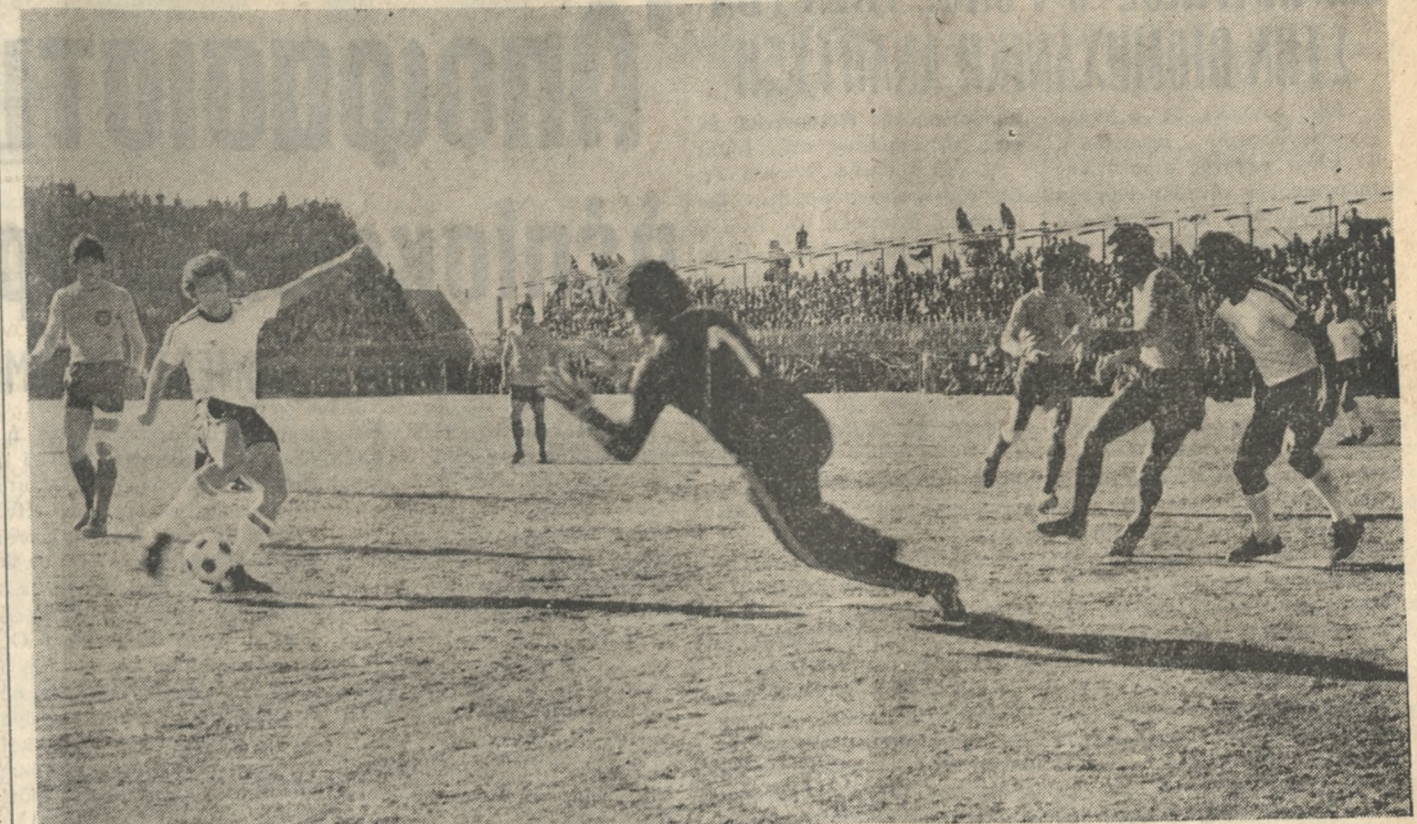

Ο υπέρκοχος Καραϊσκιος, τόν φότητρο της άμυνας τού Παναϊτωλικού προσπαθεί να πλάσάρη τόν τερματοφύλακα.

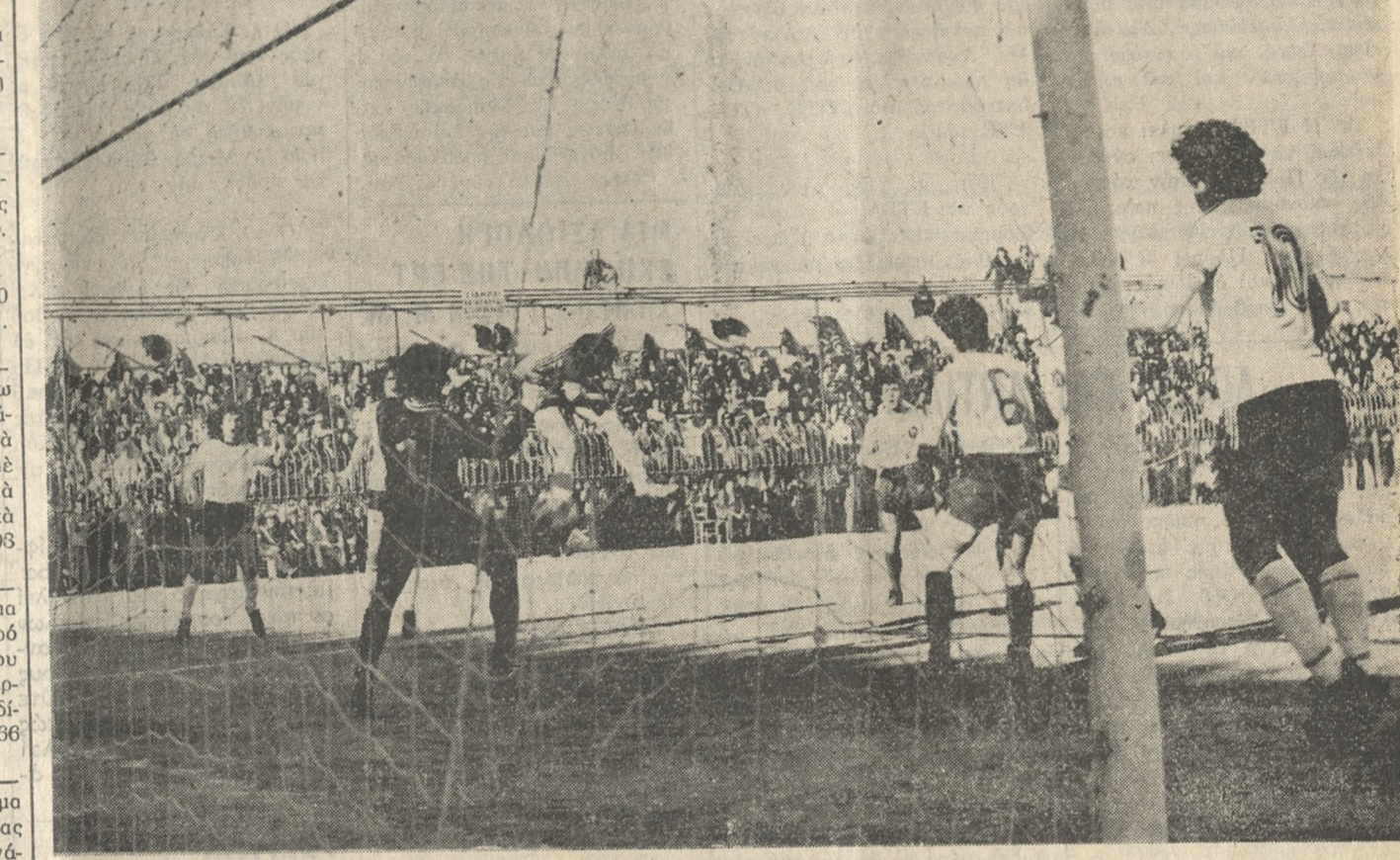

Με ύπεροχη κεφαλιά ο Γιοαμάς πετυχέν: τόν πρώτο γκόλ τού Ο.Φ.Η. Φωτορεπορτάζ: Γ. ΒΑΖΟΣ

Ζητούνται ΕΙΣΑΓΩΓΙΚΗ έπιχειρήσις Πειραιώς ζητεί συνεργάτη διαθέσιτον 50.000 — 200.000 δρχ. γιά άντιπροσωπεία στο Νομό Ηρακλείου. Τηλ. 462-2743 (5—8 μ.μ.).

ΖΗΤΕΙΤΑΙ ύπάλληλος γυναικίσσα τήν Άγγλικήν και Γερμανικήν διά Τουριστικόν Κατάστημα Πληροφ. τηλ. 222624 από 9—4 μ.μ.

ΖΗΤΕΙΤΑΙ ύπάλληλος γυναικίσσα τήν Άγγλικήν και Γερμανικήν διά Τουριστικόν Κατάστημα Πληροφ. τηλ. 222624 από 9—4 μ.μ.

ΖΗΤΕΙΤΑΙ ύπάλληλος γυναικίσσα τήν Άγγλικήν και Γερμανικήν διά Τουριστικόν Κατάστημα Πληροφ. τηλ. 222624 από 9—4 μ.μ.

ΖΗΤΕΙΤΑΙ ύπάλληλος γυναικίσσα τήν Άγγλικήν και Γερμανικήν διά Τουριστικόν Κατάστημα Πληροφ. τηλ. 222624 από 9—4 μ.μ.

ΖΗΤΕΙΤΑΙ ύπάλληλος γυναικίσσα τήν Άγγλικήν και Γερμανικήν διά Τουριστικόν Κατάστημα Πληροφ. τηλ. 222624 από 9—4 μ.μ.

ΖΗΤΕΙΤΑΙ ύπάλληλος γυναικίσσα τήν Άγγλικήν και Γερμανικήν διά Τουριστικόν Κατάστημα Πληροφ. τηλ. 222624 από 9—4 μ.μ.

ΖΗΤΕΙΤΑΙ ύπάλληλος γυναικίσσα τήν Άγγλικήν και Γερμανικήν διά Τουριστικόν Κατάστημα Πληροφ. τηλ. 222624 από 9—4 μ.μ.

ΖΗΤΕΙΤΑΙ ύπάλληλος γυναικίσσα τήν Άγγλικήν και Γερμανικήν διά Τουριστικόν Κατάστημα Πληροφ. τηλ. 222624 από 9—4 μ.μ.

ΖΗΤΕΙΤΑΙ ύπάλληλος γυναικίσσα τήν Άγγλικήν και Γερμανικήν διά Τουριστικόν Κατάστημα Πληροφ. τηλ. 222624 από 9—4 μ.μ.

ΖΗΤΕΙΤΑΙ ύπάλληλος γυναικίσσα τήν Άγγλικήν και Γερμανικήν διά Τουριστικόν Κατάστημα Πληροφ. τηλ. 222624 από 9—4 μ.μ.

ΖΗΤΕΙΤΑΙ ύπάλληλος γυναικίσσα τήν Άγγλικήν και Γερμανικήν διά Τουριστικόν Κατάστημα Πληροφ. τηλ. 222624 από 9—4 μ.μ.

ΖΗΤΕΙΤΑΙ ύπάλληλος γυναικίσσα τήν Άγγλικήν και Γερμανικήν διά Τουριστικόν Κατάστημα Πληροφ. τηλ. 222624 από 9—4 μ.μ.

ΖΗΤΕΙΤΑΙ ύπάλληλος γυναικίσσα τήν Άγγλικήν και Γερμανικήν διά Τουριστικόν Κατάστημα Πληροφ. τηλ. 222624 από 9—4 μ.μ.

ΖΗΤΕΙΤΑΙ ύπάλληλος γυναικίσσα τήν Άγγλικήν και Γερμανικήν διά Τουριστικόν Κατάστημα Πληροφ. τηλ. 222624 από 9—4 μ.μ.

ΖΗΤΕΙΤΑΙ ύπάλληλος γυναικίσσα τήν Άγγλικήν και Γερμανικήν διά Τουριστικόν Κατάστημα Πληροφ. τηλ. 222624 από 9—4 μ.μ.

ΖΗΤΕΙΤΑΙ ύπάλληλος γυναικίσσα τήν Άγγλικήν και Γερμανικήν διά Τουριστικόν Κατάστημα Πληροφ. τηλ. 222624 από 9—4 μ.μ.

ΖΗΤΕΙΤΑΙ ύπάλληλος διά παρακόσμιον εις Λογοστήριον Έκδοσης προήμεριον άποστειλάτε φωτογραφικόν σμειώμα εις τήν διεύθυνσιν Μικ. Χαριτάκης Α. Κνωσού 135.

ΖΗΤΕΙΤΑΙ τεχνίτης και βοηθός έπιπλωσιών διά μόνιμον έργασιον. Ημερομίσθιον μεγαλύτερο από τόν καθορισμένον από τόν ΙΚΑ άνευ κρατήσεων. Πληροφ. τηλέφ. 286554.

ΖΗΤΕΙΤΑΙ ύπάλληλος διά Τουριστικόν Κατάστημα εις Άγιον Νικόλαον γνωρίζουσα Άγγλικά, Γερμανικά, ή Σουηδικά. Γράματε εις Δοξαίνην Γεωργίου Άγιον Νικόλαον Κρήτης τηλ. 28475.

ΖΗΤΟΥΝΤΑΙ: α) Πεπειραμένος οδηγός, β) Τεχνίτης όχημάτων — Μηχανισμάτων, γ) Χειριστής έκακαφέως JCB, δ) Βοηθός χειριστού. Πληροφ. Μιχαήλ Μαραγκάκη τηλ. 223516

ΖΗΤΕΙΤΑΙ σερβιτόρος γιά τόν καφεένιο Πρακτορείου Αλ τοκινίων Μυλοποτάμων. Πληροφ. έντός Μάχης Κρήτης 2.

ΖΗΤΟΥΝΤΑΙ τεχνίτες ύδραυλικός ώς και βοηθός, ώρσιον συνεχές, μόνιμος έργασια. Πληροφ. Έμμαν. Φασουλάκη τηλ. 221768.

ΖΗΤΕΙΤΑΙ οίκιακή βοήθος. Μισθός ικανοποιητικός. Τηλέφ. 284203.

ΖΗΤΕΙΤΑΙ δεσποινίς ώς γυναικίσσα τουλάχιστον 18 ετών γλώσσα ώς και στοιχειώδη λογιστικά. Πληροφ. τηλέφ. 287443, 280401.

ΖΗΤΟΥΝΤΑΙ δεσποινίδες ώς πωλήτριαι παρά τών καταστημάτων Γιάν Νικηφόρου Πετράκη. Τηλέφ. 282395.

ΖΗΤΟΥΝΤΑΙ δεσποινίδες ώς πωλήτριαι παρά τών καταστημάτων Γιάν Νικηφόρου Πετράκη. Τηλέφ. 282395.

ΖΗΤΟΥΝΤΑΙ δεσποινίδες ώς πωλήτριαι παρά τών καταστημάτων Γιάν Νικηφόρου Πετράκη. Τηλέφ. 282395.

ΖΗΤΟΥΝΤΑΙ δεσποινίδες ώς πωλήτριαι παρά τών καταστημάτων Γιάν Νικηφόρου Πετράκη. Τηλέφ. 282395.

ΖΗΤΟΥΝΤΑΙ δεσποινίδες ώς πωλήτριαι παρά τών καταστημάτων Γιάν Νικηφόρου Πετράκη. Τηλέφ. 282395.

ΖΗΤΟΥΝΤΑΙ δεσποινίδες ώς πωλήτριαι παρά τών καταστημάτων Γιάν Νικηφόρου Πετράκη. Τηλέφ. 282395.

ΖΗΤΟΥΝΤΑΙ δεσποινίδες ώς πωλήτριαι παρά τών καταστημάτων Γιάν Νικηφόρου Πετράκη. Τηλέφ. 282395.

ΖΗΤΟΥΝΤΑΙ δεσποινίδες ώς πωλήτριαι παρά τών καταστημάτων Γιάν Νικηφόρου Πετράκη. Τηλέφ. 282395.

ΖΗΤΟΥΝΤΑΙ δεσποινίδες ώς πωλήτριαι παρά τών καταστημάτων Γιάν Νικηφόρου Πετράκη. Τηλέφ. 282395.

ΕΠΙ ΑΝΤΙΠΑΡΟΧΗ ζητείται οικόπεδον εις κεντρικόν σημείον. Πληροφ. Τεχνικών Γραφείων Άνω Σακεδακιά πλάται Κορνάρου 46. Τηλέφ. 224140)220334.

ΖΗΤΟΥΝΤΑΙ έργατες διά σταύλους. Πληροφ. τηλέφ. 285643 κ. Κ. Τρούλι.

ΑΠΩΛΕΣΘΗΣΑΝ άστυνομική ταυτότης, διδλιρίκιον πολιτικών και μία διαστακτική ζωοτροφών 600 κιλών άνηκοντα εις τόν Βασίλειον Δημότακην. Παρακαλείται ό εύρών όπως τά παραδώσει στο Ζων Άστυνομικόν Τμήμα. 1-2

ΑΠΩΛΕΣΘΗ πινακίς αυτοκινήτου ΗΙ 5135 άνήκουσα εις τόν Ιωάννη Άρώνη. Παρακαλείται ό εύρών όπως τηλεφωνήσει στο 223800 — 289484.

ΑΠΩΛΕΣΘΗ πινακίς αυτοκινήτου ΑΒ ΗΙ 6505 άνήκουσα εις τόν Μανουήλ Γεωργίου τού Βασιλείου. Παρακαλείται ό εύρών όπως τηλεφωνήσει στο 87250.

ΕΙΚΟΣΙ ΧΙΛΙΑΔΕΣ μνηγιά ως άσχολούμενοι στο σπίτι τίς έλευθερές ώρες με χάρτινες εικόνας. Γράματε έσώκλειοντα γραμματόσημον άπαντήσεως, Νίκη Παναγιώτου πούλου Τ.Θ. 8 Δάφνη Άθήνα.

ΖΗΤΟΥΝΤΑΙ τεχνίτες ύδραυλικός ώς και βοηθός, ώρσιον συνεχές, μόνιμος έργασια. Πληροφ. Έμμαν. Φασουλάκη τηλ. 221768.

ΖΗΤΕΙΤΑΙ οίκιακή βοήθος. Μισθός ικανοποιητικός. Τηλέφ. 284203.

ΖΗΤΕΙΤΑΙ δεσποινίς ώς γυναικίσσα τουλάχιστον 18 ετών γλώσσα ώς και στοιχειώδη λογιστικά. Πληροφ. τηλέφ. 287443, 280401.

ΖΗΤΟΥΝΤΑΙ δεσποινίδες ώς πωλήτριαι παρά τών καταστημάτων Γιάν Νικηφόρου Πετράκη. Τηλέφ. 282395.

ΖΗΤΟΥΝΤΑΙ δεσποινίδες ώς πωλήτριαι παρά τών καταστημάτων Γιάν Νικηφόρου Πετράκη. Τηλέφ. 282395.

ΖΗΤΟΥΝΤΑΙ δεσποινίδες ώς πωλήτριαι παρά τών καταστημάτων Γιάν Νικηφόρου Πετράκη. Τηλέφ. 282395.

ΖΗΤΟΥΝΤΑΙ δεσποινίδες ώς πωλήτριαι παρά τών καταστημάτων Γιάν Νικηφόρου Πετράκη. Τηλέφ. 282395.

ΖΗΤΟΥΝΤΑΙ δεσποινίδες ώς πωλήτριαι παρά τών καταστημάτων Γιάν Νικηφόρου Πετράκη. Τηλέφ. 282395.

ΖΗΤΟΥΝΤΑΙ δεσποινίδες ώς πωλήτριαι παρά τών καταστημάτων Γιάν Νικηφόρου Πετράκη. Τηλέφ. 282395.

ΖΗΤΟΥΝΤΑΙ δεσποινίδες ώς πωλήτριαι παρά τών καταστημάτων Γιάν Νικηφόρου Πετράκη. Τηλέφ. 282395.

ΖΗΤΟΥΝΤΑΙ δεσποινίδες ώς πωλήτριαι παρά τών καταστημάτων Γιάν Νικηφόρου Πετράκη. Τηλέφ. 282395.

ΠΛΩΟΥΝΤΑΙ ΔΙΑΜΕΡΙΣΜΑΤΑ

εις άνεγειρούμενα πολυκατοικίας ΑΡΙΣΤΗΣ ΚΑΤΑΣΚΕΥΗΣ Ή τοποθεσία τών πολυκατοικιών, ή άνεσις χώρων τών διαμερισμάτων, ή προσεγμένη έργασια και ή τιμή των ΣΑΣ ΕΝΔΙΑΦΕΡΟΥΝ ΠΛΗΡΟΦΟΡΙΑΙ: ΕΥΑΓΓΕΛΙΟΝ ΦΩΤΕΙΝΑΚΗΝ Πολιτικόν Μηχανικόν — Διπλωμ. Ε.Μ.Π. Λεωφόρος Δικαιοσύνης 51 — Τηλ. 286.211

ΕΥΚΑΡΙΑ ΔΙΑ ΕΠΑΓΓΕΛΜΑ

Ελεύθερο βήμα ΣΗΜΑΝΤΙΚΟΣ Ο ΡΟΛΟΣ ΤΗΣ ΕΤΒΑ ΣΤΗΝ ΒΙΟΜΗΧΑΝΙΚΗ ΑΝΑΠΤΥΞΗ

Έχει τονισθεί, ότι η ανάπτυξη επενδυτικών πρωτοβουλιών είναι γεγονός στρατηγικής σημασίας για την εθνική οικονομία...

Η ΕΤΒΑ, κατά το 1977 θα συμβάλει στην ανάπτυξη της κεφαλαιαγοράς στην ενίσχυση των μικρομεσαίων επιχειρήσεων...

Η ΕΤΒΑ οφείλει και φιλοδοξεί να αποτελέσει σύμβολο της Πολιτείας στην χάραξη της οικονομικής της πολιτικής κατά τομείς επενδυτικής δραστηριότητας...

ΛΟΓΟΙ ΚΑΙ ΑΝΤΙΛΟΓΟΙ

Συνέχεια από τη σελ. 1. Ούναυχα, όταν στην κατάσταση όλα τού χωρού, ημείς ακάλεστοι ο κόσμος να ν' αρπάξει...

ΠΡΟΚΗΡΥΞΗ ΤΑΚΤΙΚΟΥ ΜΕΤΑΒΛΗΤΙΚΟΥ ΔΙΑΓΩΝΙΣΜΟΥ. Τό Ταμείο Ποιοτήτων 'Ε Λατοπεργαγικής Νομού 'Ηρακλείου...

ΣΥΝΔΕΣΜΟΣ ΔΗΜΟΚΡΑΤΙΚΩΝ ΓΥΝΑΙΚΩΝ ΝΟΜΟΥ ΗΡΑΚΛΕΙΟΥ. ΑΝΑΚΟΙΝΩΣΗ. Ο Σύνδεσμος Δημοκρατικών Γυναικών Νομού 'Ηρακλείου...

ΕΚΛΕΚΤΟΙ ΓΑΜΟΙ. ΜΙΧΑΗΛ, ΡΕΙΣΤΕΡ ΧΡΙΣΤΙΝΑ ΦΑΝΙΟΥΔΑΚΗ. Έπλεσαν τους γάμους των τών Κυριακή από Μητροπολίτη...

ΜΙΝΩ-ΚΑΙ ΓΡΑΜΜΑΙ ΑΝΕ ΑΝΑΚΟΙΝΩΣΙΣ. Για την καλύτερη εξυπηρέτηση των επιβατών και οδηγμάτων τού F)B «ΑΡΙΑΔΗΝ»...

ΕΚΠΑΙΔΕΥΤΗΡΙΟ «ΤΟ ΠΑΓΚΡΗΤΙΟΝ» ΔΗΜΟΤΙΚΟ ΑΝΑΚΟΙΝΩΣΗ. Σήμερα Τετάρτη 23-2-77 και ώρα 7 μ.μ. θα γίνουν...

ΚΑΤΑ ΤΟΥΣ ΚΥΠΡΙΟΥΣ 'Αποφασιστικής σημασίας ή έπίσκεψη Κλίφορντ στην Κύπρο ΦΘΑΝΕΙ ΣΗΜΕΡΑ Ο ΑΜΕΡΙΚΑΝΟΣ ΑΠΕΣΤΑΛΜΕΝΟΣ

ΔΕΥΚΩΣΙΑ 22 (ΑΠΕ) Και ρίαις και αποφασιστικής σημασίας θεωρείται για τις μελλοντικές εξελίξεις του Κυπριακού...

ΜΙΑ ΑΞΙΟΛΟΓΗ ΕΚΜΟΝΗ ΤΗΣ ΕΡΤ ΣΗΜΕΡΑ ΣΤΙΣ 8 Μ. Μ. Τήν Τετάρτη 23 Φεβρουαρίου στις 8 το βράδυ, θα μεταδοθεί από την ΕΡΤ στο πλαίσιο...

ΣΥΓΚΡΟΥΣΗ ΤΡΟΧΟΦΟΡΩΝ. Τήν 21.2.1977 και ώρα 18.00 εως το 23ον χιλ. της Ε.Ο. στην αθήνα 'Ηρακλείου...

ΠΕΘΑΝΕ ΕΝΩ ΨΕΚΑΖΕ ΑΓΡΙΑ ΧΟΡΤΑ. Τήν 20.2.1977 και ώρα 16.30' απεβίωσε ενταθά Βενεζέλιον Νοσοκομείου...

Η ΑΡΧΙΤΕΚΤΟΝΙΚΗ ΜΑΣ ΚΛΗΡΟΝΟΜΙΑ. ΤΟ ΤΕΕ τιμήν 'Αν. Κρήτης οργανώνει φωτογραφική έκθεση...

ΟΙ ΣΠΟΥΔΑΣΤΕΣ ΤΗΣ ΜΑΤΣ ΚΑΤΑΓΕΛΛΟΥΝ ΤΟ ΝΟΜΟΣΧΕΔΙΟ. Οί σπουδαστές της Α' Μ.Δ. Τ. Σχολής 'Ηρακλείου...

ΣΚΑΚΙΣΤΙΚΑ ΝΕΑ. Συνεχίζεται στην αίθουσα της Λέσχης 'Ηρακλείου 'Εσποτικόσολος όπου στεγάζεται και το Σκακιστικό Τμήμα...

ΕΚΠΑΙΔΕΥΤΗΡΙΟ «ΤΟ ΠΑΓΚΡΗΤΙΟΝ» ΔΗΜΟΤΙΚΟ ΑΝΑΚΟΙΝΩΣΗ. Σήμερα Τετάρτη 23-2-77 και ώρα 7 μ.μ. θα γίνουν...

Η ΣΥΣΚΕΨΗ ΣΤΗ ΝΟΜΑΡΧΙΑ. Συνέχ. από την σελ. 1. 5. Πάνωθεν δρομολογίων γραμμών της πόλεως προς την 'Ακτιή του 'Ελληνικού 'Οργάνισμού...

Η ΧΘΕΣΙΝΗ ΚΛΗΡΩΣΗ ΤΟΥ ΛΑ'Ι-ΚΟΥ ΛΑΧΕΙΟΥ. ΑΘΗΝΑ 22 (ΑΠΕ) Στην σημερινή κλήρωση του λαϊκού λαχείου κέρδισαν οι εξής αριθμοί...

Φωστήρας - 'Ηρόδοτος 1-0. ΜΕ ένα τέρμα που σημείωσε ο Καραάς στο 23ο λεπτό ο Φωστήρας κέρδισε την Κυριακή στο Ναύπλιο...

Ειδήσεις που ενδιαφέρουν. Η ΕΦΗΒΙΚΗ ομάδα του ΟΦΗ, ύστερα από μία υπέροχη εμφάνιση κέρδισε την Κυριακή την αντίστοιχη του Παναθηναϊκού...

Εκείνοι που ενδιαφέρουν. Η ΕΦΗΒΙΚΗ ομάδα του ΟΦΗ, όπως παρατάχθηκε την Κυριακή, 'Αριστερά ο προπονητής κ. Στρατάκης...

Εκείνοι που ενδιαφέρουν. Η ΕΦΗΒΙΚΗ ομάδα του ΟΦΗ, όπως παρατάχθηκε την Κυριακή, 'Αριστερά ο προπονητής κ. Στρατάκης...

Εκείνοι που ενδιαφέρουν. Η ΕΦΗΒΙΚΗ ομάδα του ΟΦΗ, όπως παρατάχθηκε την Κυριακή, 'Αριστερά ο προπονητής κ. Στρατάκης...

Εκείνοι που ενδιαφέρουν. Η ΕΦΗΒΙΚΗ ομάδα του ΟΦΗ, όπως παρατάχθηκε την Κυριακή, 'Αριστερά ο προπονητής κ. Στρατάκης...

ΑΒΛΗΤΙΚΑ ΟΦΗ - Παναθηναϊκός 2-0

ΤΗΝ Κυριακή τού απόγευμάς ο ΟΦΗ κέρδισε, στο γήπεδο τού τόν Παναθηναϊκού με 2-0 και πέρασε στην 7η θέση τού βαθμολογικού πίνακα...

Η ΠΡΩΤΗ ΕΥΚΑΙΡΙΑ. ΤΟ χρονόμετρο σημάδευε τού 12ου λεπτού όταν ο Ρέλλης κτύπησε ένα κόρνερ. 'Αφού ο πορτογάλος ο άμυνόμενος...

Η ΒΑΘΜΟΛΟΓΙΑ. ΜΕΤΑ τά αποτελέσματα τής Κυριακής ή βαθμολογία τού πρωταθλήματος 'Α' 'Εθνικής...

Φωστήρας - 'Ηρόδοτος 1-0. ΜΕ ένα τέρμα που σημείωσε ο Καραάς στο 23ο λεπτό ο Φωστήρας κέρδισε την Κυριακή...

Εκείνοι που ενδιαφέρουν. Η ΕΦΗΒΙΚΗ ομάδα του ΟΦΗ, όπως παρατάχθηκε την Κυριακή, 'Αριστερά ο προπονητής κ. Στρατάκης...

Εκείνοι που ενδιαφέρουν. Η ΕΦΗΒΙΚΗ ομάδα του ΟΦΗ, όπως παρατάχθηκε την Κυριακή, 'Αριστερά ο προπονητής κ. Στρατάκης...

Εκείνοι που ενδιαφέρουν. Η ΕΦΗΒΙΚΗ ομάδα του ΟΦΗ, όπως παρατάχθηκε την Κυριακή, 'Αριστερά ο προπονητής κ. Στρατάκης...

Εκείνοι που ενδιαφέρουν. Η ΕΦΗΒΙΚΗ ομάδα του ΟΦΗ, όπως παρατάχθηκε την Κυριακή, 'Αριστερά ο προπονητής κ. Στρατάκης...