



ΠΑΤΡΙΣ



ΚΑΘΗΜΕΡΙΝΗ ΠΡΩΤΗΝΗ ΕΦΗΜΕΡΙΣ ΚΡΗΤΗΣ

Ο κ. Μαύρος συναντήθηκε με την ηγεσία του ΚΚΕ εσ.

ΑΘΗΝΑ 23 (ΑΠΕ) — Έπραγματοποιήθηκε απόψε ωριαία συνάντηση του αρχηγού της ΕΔΗΚ κ. Γ. Μαύρου, με τον Γεν. Γραμματέα του ΚΚΕ εσ, κ. Μπάμπη Δρακόπουλο και τον κοινοβουλευτικό εκπρόσωπο κ. Λ. Κύρκου.

ΝΑ ΕΙΔΟΠΟΙΟΥΝΤΑΙ ΟΙ ΠΕΛΑΤΕΣ ΠΡΙΝ ΤΟΥΣ ΚΟΠΕΙ ΤΟ ΤΗΛΕΦΩΝΟ

Ο Χειρουργός κ. Έμμ. Μανουράς μόνος έστειλε την παρακάτω επιστολή του, με παράπονα κατά του ΟΤΕ: Κύριε Διευθυντά, Αυτάματα που αναγκάζονται να αναφερθούν σε ένα θέμα που θα έπρεπε από πολλού να έχει βρει την λύση του με και δεν είναι η πρώτη διαμαρτυρία που είναι υπαρκτή σχετικά.

ΑΓΝΩΣΤΗ ΑΣΘΕΝΕΙΑ ΚΑΤΑΣΤΡΕΦΕΙ ΤΙΣ ΠΑΤΑΤΕΣ

Στη Διεύθυνση Γεωργίας 'Ηρακλείου κ. Συναυρισμάς Αιγυπτιακής έστειλε το παρακάτω έγγραφο:

Δέν θα επικολογήσω την ιδιότητα μου σαν γιατρού και την ένδοξη μου ιδιότητα σημασία που μπορεί σε κάποια στιγμή να αποκτήσει το τηλεφώνου μου, ούτε θέματα και το γεγονός πως είμαι κάποιος και τακτικός πελάτης του Ο.Τ.Ε. γιατί ούτε με τον Ο.Τ.Ε. ούτε με την Δ.Ε.Η. έχει κανείς περιωρίσει να μην είναι έτσι.

Έπικολομει μόνο ένα στοιχείο της ασθένειας που άφειλουν οι 'Οργανισμοί αυτοί προς τους έστω και εξοφλημένους πελάτες τους, να τους κάνουν μια από το τηλεφώνου ύπνου, πριν περουν στην διακοπή των υπηρεσιών τους. 'Ιδιαίτερα μάλιστα του Ο.Τ.Ε. που έχει και... δωρεάν τηλεφώνου!

Έχει πολλές φορές λοχθεί και γραφτεί πως ένας άνθρωπος

ΣΤΗΝ ΕΚΘΕΣΗ ΠΡΟΣ ΤΟ ΚΟΓΚΡΕΣΣΟ

Δέν συντελέστηκε πρόοδος στο Κυπριακό αναγνωρίζει ο Κάρτερ

ΔΙΑΛΛΑΚΤΙΚΟΣ ΤΩΡΑ Ο ΤΟΥΡΚΟΚΥΠΡΙΟΣ ΣΥΝΟΜΙΛΗΤΗΣ

ΟΥΑΣΓΙΓΤΩΝ 23 (ΑΠΕ) — Σε νεώτερη έκθεση του προς το Κογκρέσο που υπέβαλε χθες ο Πρόεδρος Κάρτερ ανέφερε και στις προόδους που συνετέλεσθησαν κατά το τελευταίο δίμηνο που έμεσολάβησε από της προηγούμενης έκθεσής του, σχετικά με το Κυπριακό πρόβλημα, και τις προσπάθειες της 'Αμερικανικής Κυβερνήσεως επί αυτού.

Ο ΔΙΟΙΚΗΤΗΣ ΚΑΙ ΤΑ ΜΕΛΗ ΤΟΥ Δ.Σ. ΤΟΥ ΟΤΕ ΣΤΟΝ ΗΡΑΚΛΕΙΟ

ΑΥΡΙΟ αναμένονται να έρθουν στο 'Ηρακλείο ο Διοικητής του ΟΤΕ κ. Χρ. Καβουνίδης, τα μέλη του Διοικητικού Συμβουλίου και Γενικοί Διευθυντές του 'Οργανισμού.

ΣΤΟΝ «ΑΓΙΟ ΣΑΒΒΑ»

ΑΘΗΝΑ 23 (ΑΠΕ) — Άρχισε σήμερα στο Ναοσκονίον 'Αγιος Σάββας σεμινάριο αναστασιολογίας και χημειοθεραπείας του καρκίνου στο οποίο μετέχουν κυρίως επιστήμονες έλληνες από την Γαλλία, 'Αγγλία και 'Αμερική. Σήμερα μίλησε ο καθηγητής της κυτταροφυσιολογίας κ. Α. Γλιώδης ο οποίος αναφέρθηκε στη ρύθμιση της ανάπτυξης των καρκινικών κυττάρων και είπε ότι αυτά αναπτύσσονται και φθάνουν σε μια φάση σταθερή όταν δεν μπορώ να τα εξουδετερώσει η Χημειοθεραπεία.

ΚΑΙ ΠΑΛΙ ΒΟΜΒΕΣ ΣΥΓΚΛΟΝΙΖΟΥΝ ΤΗΝ ΑΓΚΥΡΑ

Μία άλλη έκρηξη βόμβας κατέστρεψε ένα παντοπωλείο, που άνηκε στην σύζυγο ενός καθηγητή Γενουσιού και μία άλλη κατέστρεψε ένα σταθμίσιο αυτοκινήτου στο προάστιο Ντικμεν της Τουρκικής πρωτεύουσας.

ΑΠΟ ΤΗΣ ΙΟΥΛΙΟΥ ΤΟ ΕΠΙΔΟΜΑ ΑΔΕΙΑΣ ΑΘΗΝΑ 24 (ΑΠΕ)

Το επίδομα αδειών των υπαλλήλων του Δημοσίου και των Ν.Π.Δ.Δ. θα καταβάλλεται την 1η 'Ιουλίου.

Από τη δίκη του ΟΤΕ ΔΙΕΚΟΨΗΝ ΣΥΝΟΜΙΛΙΑ ΓΙΑ ΝΑ ΑΛΛΑΞΟΥΝ ΤΑΙΝΙΑ!

ΑΘΗΝΑ 23 (ΑΠΕ) — Συνεδιάστηκε στις 9 το πρωί για δεύτερη κατά σειρά ημέρα, ενώπιον του τριμελούς πλημμελειοδικείου 'Αθηνών που συνεδριάζει στην αίθουσα του Στρατοδικείου στο Ρούφι η δίκη των 5 αξιωματικών και 24 υπαλλήλων του ΟΤΕ που κατηγορούνται για τις παρακολούθησεις των τηλεφωνικών συνδιαλέξεων κατά τη δικτατορία και ειδικά μετά από τον 'Ιανουάριο του 1972 έως και τον 'Ιούλιο του 1974 (μεταπολίτευση).

ΑΠΟ ΤΗ ΔΙΚΗ ΤΟΥ ΟΤΕ ΔΙΕΚΟΨΗΝ ΣΥΝΟΜΙΛΙΑ ΓΙΑ ΝΑ ΑΛΛΑΞΟΥΝ ΤΑΙΝΙΑ!

Από τους μάρτυρες υπερασπίσεως η Θεσσαλία Κατίμπουλα, σύζυγος του κατηγορουμένου Ι. Κατίμπουλα είπε ότι ο άνδρας της γνώριζε ότι γινόταν παρακολούθηση τηλεφωνικών συνδιαλέξεων για το λόγο αυτό ήθελε να αποσταθίσει από το τηλέφωνο του ΟΤΕ ό,τι φοβόταν να συζητήσουν παρόμοια θέματα.

ΑΠΟ ΤΗ ΔΙΚΗ ΤΟΥ ΟΤΕ ΔΙΕΚΟΨΗΝ ΣΥΝΟΜΙΛΙΑ ΓΙΑ ΝΑ ΑΛΛΑΞΟΥΝ ΤΑΙΝΙΑ!

Έξ' άλλου ο μάρτυρας Κ. Τασούπουλος συντόχως άνω τερος υπάλληλος του ΟΤΕ και τέθηκε ότι ο έκ των κατηγορουμένων Κοσκονιάς άν και ήταν νεώτερος του τοποθετήθηκε πάνω από αυτόν ως προϊστάμενος του.

ΑΠΟ ΤΗ ΔΙΚΗ ΤΟΥ ΟΤΕ ΔΙΕΚΟΨΗΝ ΣΥΝΟΜΙΛΙΑ ΓΙΑ ΝΑ ΑΛΛΑΞΟΥΝ ΤΑΙΝΙΑ!

Τελειώνοντας ο μάρτυρας Τασούπουλος έπαινε ότι ο κατηγορούμενος

ΓΙΑ ΤΟΝ ΟΤΕ ΚΑΙ ΔΕΗ

Η επιστολή του γιατρού κ. Μανουρά που δημοσιεύεται σε άλλη στήλη με παράπονα προς τον ΟΤΕ, όπως και την ημερών η επιστολή του κ. Λιαντανάκη για τη ΔΕΗ θέτουν ένα θέμα και για τους δύο αυτούς 'Οργανισμούς: Να προειδοποιούν τους όφειλτες που έχουν παραβεί τα χρονικά όρια ώστε να μην βρίσκονται αιφνιδιαστικά χωρίς ηλεκτρικό ρεύμα ή τηλεφώνου. Πρέπει να σημειώσουμε, πως στις περισσότερες περιπτώσεις, δεν πρόκειται περί κακοπίστητων ανθρώπων. 'Απλώς μέσα στο ρυθμό της σύγχρονης ζωής ή σμονούν την υποχρέωσή τους να εξοφλήσουν. 'Ο τρόπος άλλωστε με τον όποιο διανέμονται οι λογαριασμοί και τον όποιο 'Οργανισμοί είναι τέτοιοι (μέσω του ΕΛΤΑ) που πολλές φορές φτάνουν καθυστερημένα. Γιατί λοιπόν να τιμωρείται ο πελάτης για καθυστέρηση στην όποια δεν ευθύνεται; 'Επίσης τώρα το κολοκάρι με τους παραθερισμούς και τις άπουσίες θα είναι συχνότερο το φαινόμενο των καθυστερημένων. Δέν βρίσκουν λοιπόν οι έν λόγω 'Οργανισμοί λογικό το να ειδοποιούνται οι πελάτες και στην περίπτωση άπουσίας των να παραχωρείται μία εύλογη πίστωση χρόνου; Είναι αφιρόνομος που προκαλεί συχνότητα έντονα αναισθησία όργης, στον πελάτη που θέτουμε κοπή άπρειαδοποίητα το τηλεφώνου ή το ηλεκτρικό ρεύμα. Νομίζουμε, πως και λίγο άνθρωπο στοιχείο μέσα στην στυγνότητα των καινοσημών, πολύ θα όφειλη και τον ΟΤΕ και την ΔΕΗ.

ΠΡΟΣ ΤΙΣ ΒΙΟΜΗΧΑΝΙΚΕΣ ΧΩΡΕΣ ΕΚΚΛΗΣΗ ΤΟΥ ΒΑΝΣ

ΝΑ ΤΕΡΜΑΤΙΣΘΗ Η ΦΤΩΧΕΙΑ ΣΤΟ ΚΟΣΜΟ

ΠΑΡΙΣΙ 23 (ΑΠΕ — ΗΝ ΤΥΠΟΣ) — 'Ο άμερικανός ύπμυργός 'Εξωτερικών κ. Βάνς άπήνησε σήμερα έκκληση στις βιομηχανικές χώρες να καταρτίσουν ένα πρόγραμμα για τις βασικές ανθρώπινες ανάγκες για να τεθή τέρμα στη φτώχεια όλο τον κόσμο.

Ο κ. Βάνς μιλώντας στην έναρκτηρία σύνοδο της διασκεψέως του όργανισμού οικονομικής συνεργασίας και ανάπτυξεως (ΟΟΣΑ) σε ύπουργικό επίπεδο έδωσε ό τι ο Σοβιετικός συνασπισμός πρέπει να συμβάλει στην πολυεθνική δοσθή αναπτύξεως προς τις υπανάπτυκτες χώρες. 'Επίσης άπήνησε έκκληση για εύρτερες ευκαιρίες για τις γυναίκες στις πτωχεύουσες χώρες. 'Δήλωσε άπέρηραστα ότι κτό ύψηλο ποσοστό γεννησένων άντικατοπτρίζει την ειδική κατάσταση των πολλών γυναικών και ένι σχέτι με τον Γενικό κύκλο της γενιάς.

Λόγοι και αντίλογοι

ΑΝΟΙΞΕΤΕ ΤΟΝ ΚΛΗΔΟΝΑ

«ΓΕΝΕΣΙΟΝ του 'Αγιού 'Ιωάννου του Πρόδρομου» αναγράφει το ερμηνολόγιο της 'Εκκλησίας για σήμερα. 'Ετσι άπλά γρασμένο, ίσως δεν λέει και πολλά πράγματα, μια που ο 'Αϊ Γιάννης, πότε Πρόδρομος, πότε Θεολόγος, πότε Χρυσόστομος, πότε Πατέρας πότε καλυβίτες, πότε 'Ερημίτης, είναι τόσο πολλοί που να έχει συνιθίσει με την συχνότητα του όρτου σμού τ: μνήμης των ό κόσμος. 'Αλλάζει όμως άν πεις ετ' 'Αϊ Γιάννη του Κληδόνα. Γιατί άμέσως, στην ψυχή του λαού ζωντανεύει εκτός από την παραπαραδοστική Ελλάδα που τρέφει για τον εύθουση μοχθητικό αούτηρο τηρητή του ήθικου νόμου, το μόνο προσητή που σηκώσε κεφαλή η έναντιώθη στα όργια και τον έαυτοό όιο του 'Ηρώδη με την Σολομώνα και τη μητέρα της - τά έδωκε με το παντοδύναμο παλάτι θρησλή - τα ελαστίστας όινος» παλιός - μοραυόες, που κάνει αστρογυλό κέφι.

ΛΙΓΟ ΠΟΛΥ, ΕΙΤΕ ΘΑ ΕΧΟΜΕ

Είτε άκούσται όλοι και πάσει μέρος στην μαγική αυτή τελετή που άνοδοίται παλιές μαντείες, πατροπαράδοτα έθιμα, λαϊκές δοξασίες. Με άλλα μέσα, με το στομαχι, με το λαίνι, μ' ένα πιδάρι - γιά να θυμίζει την Πυθία - τρέχουν οι νεοί, άγορία - κορίτσια, να ζήτησουν ένα χρησμό για το μέλλον τους από τά μηλα που τά γέμισαν πού πριν. Το μαγικό κάμμηλο νερό που έφεραν άποδοσθείς τά κορίτσια και τ' άφικαν τη νύχτα στο δωμάριο με καρβελατισμένη μέσα τ' άστρος - γ' άστρονομούντων και να πάρει τη δύναμη των άστρων το νερό, θα παίξει το ρόλο της «Παγιά Χαλλούσας», που θα προσκαλλάσει Πηγή, που θα προφητεύει και θα δώσει τον χρησμό.

ΕΛΛΗΝ. ΣΟΣΙΑΛΙΣΤΙΚΗ ΔΗΜΟΚΡΑΤΙΚΗ ΝΕΟΛΑΙΑ (ΕΣΔΗΝ) Π.Ο. ΗΡΑΚΛΕΙΟΥ

ΑΝΑΚΟΙΝΩΣΗ

Η ΕΣΔΗΝ Π.Ο. 'Ηρακλείου σε συνεργασία με την Περιφερειακή 'Οργάνωση ΕΔΗΚ 'Ηρακλείου διοργάνωνει έλευθερη συζήτηση στις 26 'Ιουνίου 1977 με εισηγητή τον Βουλευτή και Μέλος του Πολιτικού Γραφείου της ΕΔΗΚ κ. Λάσκαρη Λασκαρίδη και με θέμα «ΤΟ ΑΓΡΟΤΙΚΟ ΠΡΟΒΛΗΜΑ ΚΑΙ ΤΟ Σ.Ν. ΠΕΡΙ ΓΕΩΡΓΙΚΩΝ ΣΥΝΕΤΑΙΡΙΣΜΩΝ». Η συζήτηση θα γίνει στον κινηματογράφο 'Ηρακλείου «ΗΛΕΚΤΡΑ» και ώρα 8 μ.μ.

ΕΛΛΗΝ. ΣΟΣΙΑΛΙΣΤΙΚΗ ΔΗΜΟΚΡΑΤΙΚΗ ΝΕΟΛΑΙΑ (ΕΣΔΗΝ) Π.Ο. ΗΡΑΚΛΕΙΟΥ

Καλούμε το λαό του 'Ηρακλείου να παρεμβεί και να συμμετάσχει στην έκδήλωση.

ΕΚ ΤΟΥ ΓΡΑΦΕΙΟΥ ΤΥΠΟΥ ΤΗΣ ΕΣΔΗΝ Π.Ο. ΗΡΑΚΛΕΙΟΥ

Εκδόσεις Βιβλιοθήκη

Λοιγωγία

ΕΥΧΑΡΙΣΤΗΡΙΑ
Αισθανόμαστε την υποχρέωση να ευχαριστήσουμε και διά του Τύπου τον άνθρωπο και γυναίκα κολύνο για το κ. Μιχάλη Σφακάκη που τόσο θετικά βοήθησε για τη γέννηση του παιδιού μας.

ΖΑΧΑΡΙΑΣ ΚΑΙ ΜΑΡΙΑ ΜΑΘΙΟΥΔΑΚΗ

Το Φιλανθρωπικό Ίδρυμα «ΠΑΝΑΓΙΑ Η ΠΑΝΤΑΝΑΣΣΑ» Λινοπεράματα ευχαριστεί θερμά την κ. Άννα Βουμβουλάκη διά την εκ 1.000 δραμών δωρεάν της εις μνήμην του άδελφου της Γεωργίου.

ΝΙΚΟΛΑΟΣ ΧΑΡΙΤΑΚΗΣ

Καρδιολόγος

ΟΥΡΑΝΙΑ ΔΑΝΔΑΛΗ - ΧΑΡΙΤΑΚΗ

Μικροβιολόγος

Έγκατεστάθησαν μόνιμα στο Ήρακλειο και δέχονται στο Ίατρείο τους πλατ. Κορνάου (Μαυρολένης 19 - 21 (8ος όροφος) από 8 - 1,30' μ.μ. και από 5 - 8 μ.μ. Τηλ. Ίατρείου 220247, οικίας 230479.

ΚΙΝΗΜΑΤΟΓΡΑΦΟΙ

ΚΑΣΤΡΟ
Θίασος Κόστα Πρόεκα
ΑΙΓΛΗ
Μέ Λένη Ακόμη Τρινιτά
ΑΜΟΡΕ
Ένας χοροφύλακας στη Νέα Υόρκη
ΓΑΛΛΕΙΑΣ
Μας κλέβουν το δεινόσαυρο
ΗΡΟΔΟΤΟΣ
Όρα 1,2,3, πανικός στο μέτρο της Νέας Υόρκης
ΜΑΡΙΝΑ
Τρελλό πανηγύρι με τον Γουόλτ Ντίσνεϋ
ΝΕΟ ΡΙΒΟΛΙ
Ο χαλυβιδίνος άρχηγός του καράτε
ΟΛΥΜΠΙΑ
Το ξάνο ό έκδικητής της ζούγκλας
ΟΡΦΕΥΣ
Γυμνή έρωμένη
ΡΟΜΑΝΤΙΚΑ
Ένας από τους 7 ήταν προδότης

ΦΑΡΜΑΚΕΙΑ

Άνοικτόν καθ' όλον τό 24ωρον Χωρ. Κανακάκης Α. Καλοκαιρινού
Άνοικτόν από 0800 - 2400
Ίωάννα Σκιδνάκη όδός Έβρου Άνοικτόν από 0800 - 2400
Μαρία Μαρκάκη όδός 1821 Άνοικτόν από 0800 - 2000
Ίωάννης Χλιυεράκης Πλ. Έλευθ. Βενιζέλου

ΣΥΓΚΟΙΝΩΝΙΑΙ ΑΕΡΟΠΟΡΙΚΑΙ

ΑΘΗΝΑ
Άφιξεις: 06.40', 08.10' 10.10', 19.30', και 21.45'
Αναχωρήσεις: 07.20', 08.55', 10.50', 20.10' και 22.25'

Το Καστρινό Εικοβιτετράωρο

Κινηματογράφος ΗΡΑΚΛΕΙΟΝ

Τι έργο θα διαλέξετε

ΠΑΡΑΣΚΕΥΗ 24 ΙΟΥΝΙΟΥ 1977

ΕΡΤ
2.00-3.15 Κάθε μεσημέρι
6.05 Γύρω γύρω όλοι
6.35 Διαστημόπλοιο 3Α-5
7.00 Ειδήσεις
7.15 Ίθανός
7.40 Ειδήσεις
7.55 Γράμματα και άσπιοί
8.15 Εβδομας ιστορίες
9.00 Ειδήσεις
9.30 Οι Πανθήοι
10.20 Έλευθερία ούζησης
11.05 Οι έκδικητές
12.00 Ειδήσεις

ΥΕΝΕΑ
1.25-2.45 Μεσ. πρόγραμμα
6.00 Τηλεμηνιές
6.15 1-2-X
6.30 Έλλάς και θάλασσα
7.00 Οι Πάλλιαςες
8.00 Μήνας γνωρίζετε
8.45 Διάλεγμα
9.00 Γενόκεριαν
9.30 Τηλεμηνιές
10.00 Φασκ. Ροδόβελτ
10.45 Κότζεκ
11.45 Σέρι Μήμη
12.00 Τηλεμηνιές

«Ο ΕΝΑΣ ΑΠΟ ΤΟΥΣ 7 ΗΤΑΝ ΠΡΟΔΟΤΗΣ»
Περιπέτεια έγχρωμη άγγλικής παραγωγής. Ο ΣΤΡΑΤΗΓΟΣ Νάιτεν Στόκ μάς πληροφορεί ότι θα δολοφονηθό ο Χάιντριχ, Προτέκτορας της Τεχνολοβιακής «Χίτλερ Χάρτιν». Είναι η άρχή της καθ' όλα άξιοπρεπέστατης αυτής έγγλέζικης ταινίας, ή όποια έρχεται, πολλά χρόνια μετά τα γεγονότα να μάς ξαναδηγηθώ, με όλες τις αυθεντικές πλέον λεπτομέρειες, μία έντελώς άληθινή ιστορία.

ΕΧΕΙ τό όσωμα της άληθειας και ή ώραιότερή φωτογραφία του γάλλου μάιτο - όπερατέο Άνρι Ντεκαί δοηθό στο να μάς μεταφέρει στην Πράγα της εποχής. Και στην σκηνή του θανάτου του Μπότομας και του Άντρος στην πλημμυρισμένη κρύπητή του καθολικού ναού του Άγιου Κυρίλλου, ό σκηνοθέτης Λούις Γκιλιμπερτ άμολογούμενος δοίκασι συγκινητικούς τόνους για την έξαρση ενός αισθηματός άδελφότητος μεταξύ τών ήρώων.

(ΡΟΜΑΝΤΙΚΑ)

«ΜΑΣ ΚΛΕΨΑΝΕ ΤΟ ΔΕΙΝΟΣΑΥΡΟ»
Κωμωδία έγχρωμη άμερικανικής παραγωγής ΜΙΑ άκόμη έντυπωσιακή παραγωγή του οργανισμού Γουόλτ Ντίσνεϋ, με τις άπολαυστικές σκηνές που προσφέρει τό σενάριο και οι διάσημοι πρωταγωνιστές Πήτερ Ουσίνωφ και Έλεν Χαίλις. Ο σκελετός ενός δεινόσαυρου έξεφανίζεται από τό ζωολογικό μουσειό του Λονδίνου και τά άπόρροια που συμβαίνουν, άναστατώνουν την άγγλική πρωτεύουσα και δίνουν την εικαρία σε τρελλές περιπέτειες.

(ΓΑΛΛΕΙΑΣ)

«ΩΡΑ 1.23 ΠΑΝΙΚΟΣ ΣΤΟ ΜΕΤΡΟ ΤΗΣ ΝΕΑΣ ΥΟΡΚΗΣ»
Περιπέτεια έγχρωμη άγγλικής παραγωγής ΤΟ σενάριο που έγραψε ό Πήτερ Στόουν και σκηνοθέτησε με έπιτυχία ό Τζότζεφ Σάρτζεντ άναφέρει ότι οι έκδικητοί σιμπαλάτησαν με την άπειλή τών όπλων τό Μετρό της Νέας Υόρκης και ζήτησαν από τόν Δήμαρχο της πόλεως ένα έκκαθεμύριο δολλάρια για να έλευθερωθούν τούς 18 όμήρους και τό Μετρό. Τους πρώτους ρόλους έρμητεύουν θαυμάσια οι Γουόλτ

«ΜΕ ΛΕΝΕ ΑΚΟΜΑ ΤΡΙΝΙΤΑ»
Περιπέτεια έγχρωμη ιταλικής παραγωγής Η ΤΑΙΝΙΑ βασίζεται στο άχτύπητο δίδυμο Τέρενς Χίλλ και Μπέιτνι Σπένσορ, τό όποιο διαπρέπει σε ήρωϊκοχουμοριστικές περιπέτειες. Και οι δυό είναι άπολαυστικοί και ένθουσιαζόν, χωρίς κόπο, τόν θεατή.

(ΑΙΓΛΗ)

«ΕΝΑΣ ΧΩΡΟΦΥΛΑΚΑΣ ΣΤΗ ΝΕΑ ΥΟΡΚΗ»
Κωμωδία έγχρωμη γαλλικής παραγωγής ΜΙΑ «ραφινάτη» κωμωδία, στην όποια κυριαρχεί ή μορφή του μεγάλου γάλλου κωμικού που άκούει στο όνομα Λουί ντε Φυνές. Ο Φυνές, λοιπόν, έχει τόν τρόπο να προκαλεί τό γέλιο άκόμη και στους δύσκολους θεατές. Στην κυριολεξία είναι και εδώ άπολαυστικός.

(ΑΜΟΡΕ)

«ΜΟΤΟΣΥΚΛΕΤΤΙΣΤΕΣ ΑΚΡΩΒΑΤΕΣ ΤΟΥ ΘΑΝΑΤΟΥ»
Περιπέτεια έγχρωμη ιταλικής παραγωγής ΕΝΔΙΑΦΕΡΟΥΣΑ στο είδος της ταινίας, θα ένθουσιασεί κυρίως τούς φίλους τών δικυκλών, άφού θα δούν πράγματα, που ούτε μπορούσαν να τά φανταστούν.

(Ν. ΡΙΒΟΛΙ)

ΜΝΗΜΟΣΥΝΟΝ
Τελούμεν την Κυριακήν 26ην Ιουνίου εις τόν Ι.Ν. Άγιου Κων/νου (Νεκροταφείον) 409ήμερον μνημόσυνον του άγαπημένου μας συζύγου, πατρός και άδελφού

ΓΕΩΡΓΙΟΥ ΒΑΣ. ΝΙΑΚΑΚΗ

καί παρακαλούμεν τούς τιμώντας τήν μνήμην του όπως παραστούν.
Τά τέκνα: Καλλιόπη Ίατρίδη, Βασίλειου Ίατρίδη
Οί άδελφοί: Εύάγγελος και Χρυσούλα Φινοκαλιώτη. Οί λοιποί συγγενείς.

ΜΝΗΜΟΣΥΝΟΝ
Τελούμεν την Κυριακήν 26ην Ιουνίου εις τόν Ι.Ν. Άγιου Κων/νου (Νεκροταφείον) 409ήμερον μνημόσυνον υπέρ άναπαύσεως τής ψυχής τής άγαπημένης μας μητέρας και γιαγιάς

ΙΩΑΝΝΑΣ ΠΙΠΠΗ

καί παρακαλούμεν τούς τιμώντας τήν μνήμην της όπως παραστούν.
Τά τέκνα: Άντώνιος και Έλενη Πιππή, Ίωάννης και Μαρία Πιππή, Μιχαήλ και Αικατερίνη Διαλιανά. Οί έγγονοί - οι λοιποί συγγενείς.

ΜΝΗΜΟΣΥΝΟΝ
Τελούμεν την Κυριακήν 26ην Ιουνίου εις τόν Ι.Ν. Άγιου Κων/νου (Νεκροταφείον) 409ήμερον μνημόσυνον υπέρ άναπαύσεως τής ψυχής τής προσφιούς μας μητρός

ΑΡΓΥΡΗΣ ΜΑΝΔΕΛΕΝΑΚΗ

καί παρακαλούμεν τούς τιμώντας τήν μνήμην της όπως παραστούν.
Τά τέκνα: Ίωάννης και Μαρία Χριστάκη, Φίλιμπος και Άγγελική Κεφεράκη, Γεώργιος και Ρίρικα Μανδελενάκη, Σταύρος και Πόπη Μανδελενάκη, Πέτρος και Χρυσούλα Μανδελενάκη.

ΜΝΗΜΟΣΥΝΟΝ
Τελούμεν την Κυριακήν 26ην Ιουνίου εις τόν Ι.Ν. Άγιου Κων/νου (Νεκροταφείον) 409ήμερον μνημόσυνον υπέρ άναπαύσεως τής ψυχής τής άγαπημένης μας μητρός

ΑΛΕΞΑΝΔΡΟΥ ΧΟΥΣΤΟΥΛΑΚΗ

καί παρακαλούμεν τούς συγγενείς και φίλους να παραυρθούν.
Οί γονείς: Βασίλειος και Δέσποινα Χουστουλάκη. Ο άδελφός: Γεώργιος Χουστουλάκης. Οί λοιποί συγγενείς.

«ΤΡΑΓΟΥΔΙΑ ΔΙΑΜΑΡΤΥΡΙΑΣ ΑΠ' ΟΛΟ ΤΟΝ ΚΟΣΜΟ»

Η Μαρία Φαραντούρη λείπει για τόν καινούργιο της δίσκο τραγουδία διαμαρτυρίας απ' όλο τόν κόσμο.
«Τους λαούς τους πλησιάζουμε γνωρίζοντας την τέχνη τους, που είναι ή πιο γνήσια έκφρασή τους. Τό πολιτικό τραγούδι μαρτυρεί κυρίως σε στιγμές έντασης - τούς πόθους του καιναιικού ανθρώπου. Με τά τραγούδια αυτά γνωρίζουμε την ψυχή κάθε λαού, πέρα από τά τεχνικά σύνορα τών Κρατών, της Πολιτικής και τών έμπορικων συμφερόντων. Η γνήσια τέχνη μάς άδελφώνει.
Γυρίζοντας επί 7 χρόνια όλο τον κόσμο, γνώρισα τό τραγούδι άλλων λαών και σήμερα νιώθω ήρωϊκά να προτείνω στο Έλληνικό κοινό ένα μέτρο από τά τραγουδία αυτά ΤΑ Πρωτοστραγούδια τών Άπρίλη στο άσπιατρο «ΑΛΙΚΗ». Πιστεύω στο ξενοπολιτικό τραγούδι σαν άναπόσπαστο κομμάτι της ψυχής τών λαών, σε αντίθεση με τά έμπορικά κατασκευάσματα που ώς μέθο προσφέρουν στη γεωλαία μας.
Ο δίσκος «ΤΡΑΓΟΥΔΙΑ ΔΙΑΜΑΡΤΥΡΙΑΣ ΑΠ' ΟΛΟ ΤΟΝ ΚΟΣΜΟ» θεωρείται και είναι - κατά γενική άμολογία - από τούς σημαντικότερους της Μαρίας Φαραντούρη. Κυκλοφορεί και σε κοσέτες και 8TRAGK.
Τά τραγουδία του δίσκου είναι: «BELLA CIAO» (έργατικό τραγούδι της Β. Ιταλίας, άρχικά Άργότερα τόν καιρό της κατοχής, έγινε αντίστασιακό) «ΑΝΤΡΑ ΜΟΥ ΠΑΕΙ» (από κλάμα της γυναίκας του μετανάστη στην Ν. Ιταλία, όπου έχει επίζησει μια Έλληνική διάλεκτος), «LA PEREGRINATION» (λαϊκό γαλλοβιεννασάλ ηρωϊκό ρούκο τραγούδι της Άργεντινής), «SOMETIMES I FEEL LIKE A MATHERLESS CHILLD» (παράδοσιας νέγκρο τραγούδι, SPI RITUAL), «EL PASO DEL EBRO» (ισπανικό τραγούδι άνωμένου, 1937), «GRACIAS A LA VIDA» (Ευχαριστήριο τραγούδι επί της γωνίας Ίωσήφ Χατζηδόκη και Δουκάς Μπουφάρ Β' όροφος (παράλληλος κλινική Άγιος Γεώργιος - όπισθεν Αρχαιολογικού Μουσείου).

ΕΛΕΥΘ. Ν. ΓΛΥΜΙΔΑΚΗΣ
Χειρουργός - Οδοντίατρος Πλ. Δασκαλογιάννη (Μέγαρο Κτηματικής Τραπεζής) Δέχεται κάθε μέρα 8.30 - 1.30 μ.μ. και κάθε άπόγευμα ραντεβού. Τηλ. 287624.

ΦΩΦΩ ΒΟΓΟΠΟΥΛΟΥ - ΒΑΣΗ
ΟΔΟΝΤΙΑΤΡΟΣ Άργυράκη 7 (Άρσατός) δπισθεν ξενοδοχείου ΕΛ ΓΚΡΕ ΚΟ. Τηλ. 288-887. Δέχεται 9-1 και 5-8 μ.μ. πλήν άπογευματίνων Τρίτης και Σαββάτου.

ΜΕΤΑΦΟΡΑ ΙΑΤΡΕΙΟΥ
Η Παιδιάτρος Βίβια Χορρόβα - Χαλόγλου, Διευθύντρια Παιδιατρικής Κλινικής του Βενιζελείου Νοσοκομείου, μεταφέρθη εις τό νέον της Ιατρείου επί της γωνίας Ίωσήφ Χατζηδόκη και Δουκάς Μπουφάρ Β' όροφος (παράλληλος κλινική Άγιος Γεώργιος - όπισθεν Αρχαιολογικού Μουσείου).

ΜΝΗΜΟΣΥΝΟ

Τελούμεν την Κυριακήν 26ην Ιουνίου εις τόν Ι.Ν. Άγιου Κων/νου (Νεκροταφείον) 409ήμερον μνημόσυνον της άγαπημένης μας κορούλας και άδελφής



ΑΙΚΑΤΕΡΙΝΗΣ ΚΟΜΠΟΛΑΚΗ
καί παρακαλούμεν τούς τιμώντας τήν μνήμην της όπως παραστούν.
Οί γονείς: Άντώνιος και Μαρία Κομπολάκη. Οί άδελφοί: Ειρήνη Κομπολάκη, Μιχαήλ Κομπολάκης. Οί λοιποί συγγενείς.

ΜΝΗΜΟΣΥΝΟΝ

Τελούμεν την Κυριακήν 26ην Ιουνίου και ώραν 8.30 π.μ. εις τόν Ι.Ν. Άγιου Κων/νου (Νεκροταφείον) 409ήμερον μνημόσυνον υπέρ άναπαύσεως τής ψυχής του άγαπημένου μας συζύγου πατρός άδελφού και παππού

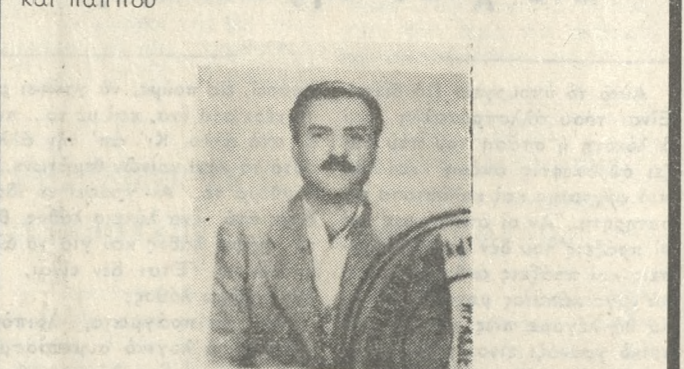

ΓΕΩΡΓΙΟΥ ΒΑΣ. ΝΙΑΚΑΚΗ
καί παρακαλούμεν τούς τιμώντας τήν μνήμην του όπως παραστούν.
Η σύζυγος: Χρυσούλα Νιακάκη. Τά τέκνα: Έμμανουήλ και Μαρία Νιακάκη. Οί άδελφοί - Ο έγγονός - Οί λοιποί συγγενείς.

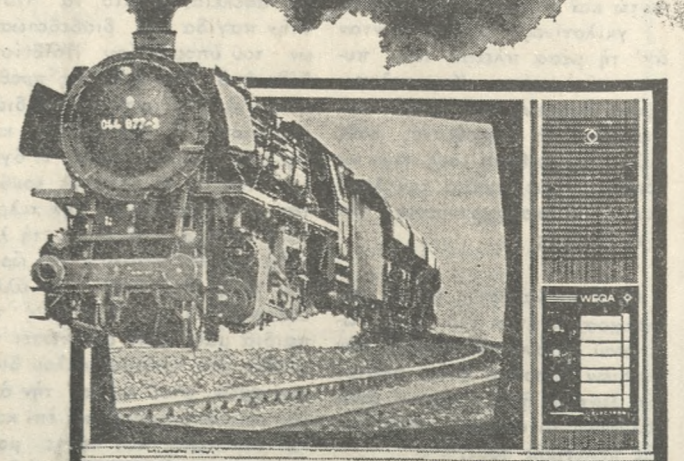

όλοζώντανη εικόνα με τηλεόραση WEGA
Επι μελετήθηκε και σχεδιάστηκε όλοζώντανη εικόνα με τηλεόραση WEGA. Η WEGA είναι ή πρώτη άπολυτά άνεξαρτησία τηλεόραση. Ζητήστε να όδη την τηλεόραση WEGA και άπολαύστε την όλοζώντανη εικόνα της.
καί άν ζητάτε... νέες διαστάσεις στον ήχο, ζητήστε να άκούσετε τά στερεοφωνικά συγκροτήματα WEGA HI-FI
Θεοδωράκης - Κουτρούνης
Τηλ. 783314 ΜΕΙΝΤΑΜ!

ΠΡΑΞΕΙΣ

ΠΩΛΕΙΤΑΙ αυτοκίνητο ΒΟΑ ΒΟ με άνωστη οδό άριστη κατάσταση. Πληρωφ. Ζαχ. Καρκαράκης τηλ. 280980.

ΠΩΛΕΙΤΑΙ μονοκατοικία πολυτελούς κατασκευής εις πλατεία 'Αγίου Μηνά κατόχου δι' επαγγελματική στέγη και κατοικίας συγχρόως. Μεσίται αποκλείονται. Εύκολη πληρωμή. Τηλ. 284160 ώρες 8—11 π.μ. και 4—7 μ.μ.

ΠΩΛΕΙΤΑΙ άερας 102 τετραγωνικών γωνιακός, δεύτερο όροφο σε θέση Μασσαρά. Πληρωφ. τήλ. 287624 και 230915.

ΠΩΛΟΥΝΤΑΙ: 1) Φορητό FORD τράνζιτ μοντέλο 68 σε άριστη κατάσταση με διπλά λάστιχα. 2) Φορητό ΚΟΛΤ 112 τόνου, έμπορική άδεια μοντέλο 72 σε άριστη κατάσταση. Τηλ. 221181.

ΠΩΛΕΙΤΑΙ 6ος ή 3ος όροφος γωνιακής μονοκατοικίας με κεντρική θέρμανση και άσανσέρ. Πληρωφ. τήλ. 283150 ώρες γραφείου.

ΠΩΛΟΥΝΤΑΙ οικόπεδα 1000 ή 2000 τ.μ. στη θέση 'Αριφάκι Μετόχι' του συντοκισμού 'Αμπελόκηποι (έκτος σχεδίου). Πληρωφ. τήλ. 221443 π.μ. και 282973

ΑΦΟΙ ΣΟΦΟΥΛΑΚΗ Ο.Ε. ΟΙΚΟΔΟΜΙΚΕΣ ΕΠΙΧΕΙΡΗΣΕΙΣ. Πωλείται — ήμιτελής Γωνιακή οικόδομη, πλήρως Κοσμογυκά Πόρος. 'Αποτελείται: 1) 'Ημιυπόγειον όδροφο Μ2 112. 2) 'Ισόγειον όδροφο Μ2 112. 3) Τρόσι όδροφο Μ2 112. 4) Τόσο έπιτρεπομένον μελολογικόν όροφον. Τηλέφωνο 221-903.

ΠΩΛΕΙΤΑΙ οικόπεδο έκτάσεως 165 τ.μ. με πρόσοψη 13 μέτρα κάλυψ (110 τ.μ. κάτω από το Καπετανάκειο. Τηλέφ. 285403 3 — 7 μ.μ.

ΠΩΛΕΙΤΑΙ οικόπεδο έκτάσεως 165 τ.μ. με πρόσοψη 13 μέτρα κάλυψ (110 τ.μ. κάτω από το Καπετανάκειο. Τηλέφ. 285403 3 — 7 μ.μ.

ΠΩΛΕΙΤΑΙ οικόπεδο έκτάσεως 165 τ.μ. με πρόσοψη 13 μέτρα κάλυψ (110 τ.μ. κάτω από το Καπετανάκειο. Τηλέφ. 285403 3 — 7 μ.μ.

ΠΩΛΕΙΤΑΙ οικόπεδο έκτάσεως 165 τ.μ. με πρόσοψη 13 μέτρα κάλυψ (110 τ.μ. κάτω από το Καπετανάκειο. Τηλέφ. 285403 3 — 7 μ.μ.

ΠΩΛΕΙΤΑΙ οικόπεδο έκτάσεως 165 τ.μ. με πρόσοψη 13 μέτρα κάλυψ (110 τ.μ. κάτω από το Καπετανάκειο. Τηλέφ. 285403 3 — 7 μ.μ.

ΠΩΛΕΙΤΑΙ οικόπεδο έκτάσεως 165 τ.μ. με πρόσοψη 13 μέτρα κάλυψ (110 τ.μ. κάτω από το Καπετανάκειο. Τηλέφ. 285403 3 — 7 μ.μ.

ΠΩΛΕΙΤΑΙ οικόπεδο έκτάσεως 165 τ.μ. με πρόσοψη 13 μέτρα κάλυψ (110 τ.μ. κάτω από το Καπετανάκειο. Τηλέφ. 285403 3 — 7 μ.μ.

ΠΩΛΕΙΤΑΙ οικόπεδο έκτάσεως 165 τ.μ. με πρόσοψη 13 μέτρα κάλυψ (110 τ.μ. κάτω από το Καπετανάκειο. Τηλέφ. 285403 3 — 7 μ.μ.

ΠΩΛΕΙΤΑΙ οικόπεδο έκτάσεως 165 τ.μ. με πρόσοψη 13 μέτρα κάλυψ (110 τ.μ. κάτω από το Καπετανάκειο. Τηλέφ. 285403 3 — 7 μ.μ.

ΠΩΛΕΙΤΑΙ οικόπεδο έκτάσεως 165 τ.μ. με πρόσοψη 13 μέτρα κάλυψ (110 τ.μ. κάτω από το Καπετανάκειο. Τηλέφ. 285403 3 — 7 μ.μ.

ΠΩΛΕΙΤΑΙ οικόπεδο έκτάσεως 165 τ.μ. με πρόσοψη 13 μέτρα κάλυψ (110 τ.μ. κάτω από το Καπετανάκειο. Τηλέφ. 285403 3 — 7 μ.μ.

ΠΩΛΕΙΤΑΙ οικόπεδο έκτάσεως 165 τ.μ. με πρόσοψη 13 μέτρα κάλυψ (110 τ.μ. κάτω από το Καπετανάκειο. Τηλέφ. 285403 3 — 7 μ.μ.

ΠΩΛΕΙΤΑΙ οικόπεδο έκτάσεως 165 τ.μ. με πρόσοψη 13 μέτρα κάλυψ (110 τ.μ. κάτω από το Καπετανάκειο. Τηλέφ. 285403 3 — 7 μ.μ.

ΠΩΛΕΙΤΑΙ οικόπεδο έκτάσεως 165 τ.μ. με πρόσοψη 13 μέτρα κάλυψ (110 τ.μ. κάτω από το Καπετανάκειο. Τηλέφ. 285403 3 — 7 μ.μ.

ΠΩΛΕΙΤΑΙ οικόπεδο έκτάσεως 165 τ.μ. με πρόσοψη 13 μέτρα κάλυψ (110 τ.μ. κάτω από το Καπετανάκειο. Τηλέφ. 285403 3 — 7 μ.μ.

ΠΩΛΕΙΤΑΙ οικόπεδο έκτάσεως 165 τ.μ. με πρόσοψη 13 μέτρα κάλυψ (110 τ.μ. κάτω από το Καπετανάκειο. Τηλέφ. 285403 3 — 7 μ.μ.

ΠΩΛΕΙΤΑΙ οικόπεδο έκτάσεως 165 τ.μ. με πρόσοψη 13 μέτρα κάλυψ (110 τ.μ. κάτω από το Καπετανάκειο. Τηλέφ. 285403 3 — 7 μ.μ.

ΠΩΛΕΙΤΑΙ οικόπεδο έκτάσεως 165 τ.μ. με πρόσοψη 13 μέτρα κάλυψ (110 τ.μ. κάτω από το Καπετανάκειο. Τηλέφ. 285403 3 — 7 μ.μ.

ΠΩΛΕΙΤΑΙ οικόπεδο έκτάσεως 165 τ.μ. με πρόσοψη 13 μέτρα κάλυψ (110 τ.μ. κάτω από το Καπετανάκειο. Τηλέφ. 285403 3 — 7 μ.μ.

ΠΩΛΕΙΤΑΙ οικόπεδο έκτάσεως 165 τ.μ. με πρόσοψη 13 μέτρα κάλυψ (110 τ.μ. κάτω από το Καπετανάκειο. Τηλέφ. 285403 3 — 7 μ.μ.

ΠΩΛΕΙΤΑΙ οικόπεδο έκτάσεως 165 τ.μ. με πρόσοψη 13 μέτρα κάλυψ (110 τ.μ. κάτω από το Καπετανάκειο. Τηλέφ. 285403 3 — 7 μ.μ.

ΠΩΛΕΙΤΑΙ οικόπεδο έκτάσεως 165 τ.μ. με πρόσοψη 13 μέτρα κάλυψ (110 τ.μ. κάτω από το Καπετανάκειο. Τηλέφ. 285403 3 — 7 μ.μ.

ΠΩΛΕΙΤΑΙ αυτοκίνητο ΦΙΛΑΤ 125 πλόκου εις άριστη κατάσταση λόγω άναχωρήσεως. Πληρωφ. τήλ. 230844.

ΤΣΑΜΑΝΔΟΥΡΑΣ ΚΑΙ ΣΙΑ Ο.Ε. ΟΙΚΟΔΟΜΙΚΑ ΕΠΙΧΕΙΡΗΣΕΙΣ ΠΩΛΟΥΝΤΑΙ ΔΙΑΜΕΡΙΣΜΑΤΑ. Γραφείον Χ' Μιχάλη Γιάνναρη 7. Τηλέφ. 289550 — 221160.

ΠΩΛΕΙΤΑΙ οικόπεδο εις προνομιοχόν θέσιν έκτάσεως 240 τ.μ. με πρόσοψη 16 μ. Πληρωφ. τήλ. 282797.

ΠΩΛΕΙΤΑΙ κατοικία εις προνομιοχόν θέσιν έκτάσεως 240 τ.μ. με πρόσοψη 16 μ. Πληρωφ. τήλ. 282797.

ΠΩΛΕΙΤΑΙ κατοικία εις προνομιοχόν θέσιν έκτάσεως 240 τ.μ. με πρόσοψη 16 μ. Πληρωφ. τήλ. 282797.

ΠΩΛΟΥΝΤΑΙ διαμερίσματα γωνιακά καταστήματα πολυτελούς κατασκευής Πληρωφ. τήλ. Ν. Ντιανιάνη Τηλέφ. 22252.

ΠΩΛΕΙΤΑΙ οικόπεδο εντός σχεδίου πόλεως από ιδιώτη. Πληρωφ. ώρες γραφείου τήλ. 281574.

ΠΩΛΕΙΤΑΙ διαμερίσματα εις Μασσαρά με τρεις προσόψεις πολυτελούς κατασκευής 4 δωματίων εις άνεγειρομένη πολυκατοικία Σοφουλάκη. Πληρωφ. τήλ. 283926.

ΠΩΛΕΙΤΑΙ οικόπεδο εις Άνω Άργάνες 265 τ.μ. Εύκολη πληρωμή. Τηλέφ. 751818 Άρχων 222991 'Ηρακλείου 1 — 4 μ.μ. και 8 — 11 μ.μ.

ΠΩΛΕΙΤΑΙ οικόπεδο 340 τ.μ. με πρόσοψη 14 μέτρα επί της οδού Χατζηδόκη (περιφέρεια Μασσαρά). Πληρωφ. τήλ. 284315 — 230002.

ΠΩΛΕΙΤΑΙ προνομιοχόν οικόπεδο 200 περίπου τ.μ. εντός της πόλεως πληρως ηλεκτρικής και με τρεις προσόψεις. Πληρωφ. τήλ. 223860 και 282625.

ΑΦΟΙ ΣΟΦΟΥΛΑΚΗ Ο.Ε. ΟΙΚΟΔΟΜΙΚΕΣ ΕΠΙΧΕΙΡΗΣΕΙΣ ΠΩΛΟΥΝΤΑΙ διαμερίσματα (2,3,4,5 δωματίων 1) Λεωφ. 'Ακαδημίας και Μυστρά από Μασσαρά 2) Δαμοσκινίου και Μυστρά από Μασσαρά. 3) ΕΟΚ και Δαμοσκινίου από Μασσαρά. Τηλέφωνο στρ από 221908.

ΠΩΛΕΙΤΑΙ Κρις Κράφτ μήκους 4,30 με μηχανή ΜΕΡΚΙΟΥΡΥ 35 Ίππων. Πληρωφ. κ. Ρούσσον. Τηλέφ. 232323.

ΠΩΛΕΙΤΑΙ οικόπεδο έκτασθ 13 στρεμμάτων ολόκληρος ή μέρος νοτίως της 'Αλι καρνασσού με νερό φώς και άστική συγκοινωνία. Τηλέφ. 284153 και 286071.

ΔΙΑΜΕΡΙΣΜΑΤΑ πωλούνται από 400.000 δραχμ. και άνω. 1) Εις άποπερατωμένη πολυκατοικία εις Μασσαρά. 2) Εις άποπερατωμένη παρά το κέντρον της πόλεως. 3) Εις κατασκευαζόμενην εντός τειχών. 'Υπάρχει άποκτευσις εις ύπνονον Δίηρον. Δεχτά και οικόδομικά δάνεια. Πληρωφ. Δημ. Καπετανάκη Πολιτικόν Μηχανικόν. Τηλέφ. 221727 ή 281091 ή 230427.

ΕΥΑ ΒΑΣΙΛΑΚΗ Χειρουργός — Οδοντίατρος 'Εγκατασταθείσα εις 'Ηράκλειον, Δέχεται εις τό 'Ιατρείον της, Κατεχάκη και 'Αμυλθείας γωνία (έναντι 'Αγροτικής Τραπέζης) καθημερινώς από 8.30—1 μ.μ. και 5.30 — 8.30 μ.μ. πλην άπογευμάτος Σαββάτου τηλ. 281-510.

Παρά της FILNOBEL Α.Ε. ζητείται λογιστής πεπειραμένος. Πληρωφ. καθ' έκάστην 6—8 μ.μ. Τηλέφ. 284710 — 288850.

ΖΗΤΟΥΝΤΑΙ ΕΠΙΓΕΟΝΤΩΣ 1) 'Αδελφή νοσοκόμος διπλωματούχος ή πεπειραμένη προοριζόμενη ως Προϊσταμένη εις Παθολογική Κλινική. 2) 'Απόφοιτη Γυμνασίου ή άλλης Μέσης Σχολής έπιθυμούσα να εκπαιδευθή Μισθός προσημνημένος κα τά 15—25% του νομίμου μισθού αναλόγως των προσόντων. 'Επί πλέον τροφή, κατοικία και άσφάλισή. Τηλ. 0821 22555 8—10 π.μ. και 6—9 μ.μ.

ΠΩΛΟΥΝΤΑΙ μηχανήματα έλαιουργεία εις άριστην κατάσταση με θύον 2 μεσθίρα 14 ίντσών κ.λ.κ. συναφή. Πληρωφ. τήλ. 282446.

ΠΩΛΕΙΤΑΙ παραθαλάσσια έκτασθ από 5 - 10 στρέμματα στη Χερσονήσο. Τηλέφ. 287373 ώρες 7.30 — 8.30 π.μ.

Στόν 'Αγιο Νικόλαο πωλούνται: α) Στο 'Αμμοίδι παραθαλάσσια έκτασθ 7 περίπου στρεμμάτων (ολόκληρη ή τεμαχισμένη) με πρόσθια στη θάλασσα 35 μ. (παραπλεύριος κεντρού Μπουζούκια. Πληρωφ. τήλ. 'Αθηνών 872502 και 6467452 άπόγευμα, 'Αγίου Νικολάου 22378. Μεσίται αποκλείονται.

ΑΥΤΟΚΙΝΗΤΟ έπιβατικό 'Αντνίκας σε άριστη κατάσταση πωλείται σε τιμή εύκαιρίας άνω 250.000 και με εύκολη πληρωμή. Πληρωφ. Θεοφάνους 54.

ΠΩΛΟΥΝΤΑΙ εις ύπο άνέγερσιν πολυκατοικίας και επί των οδών 1878 άνω. 39 ως έπίσης και επί των οδών Ποσειδά και 'Ανυβινού γωνία. διαμερίσματα, πολυτελούς κατασκευής 1,2,3,4 και 5 δωματίων εις όρόφους και ισπερ ως έπίσης και ισόγεια διαμερίσματα κατάλληλα δι' επαγγελματική στέγη.

ΑΦΟΙ ΓΑΛΑΝΙΝΟΥ — Α. ΓΕΩΡΓΙΑΝΝΟΣ Ο.Ε. Οικόδομοι και 'Επιχειρήσεις 62 Μαρτίου 148 τήλ. 282239 και 286113.

ΟΙΚΟΔΟΜΙΚΕΣ ΕΠΙΧΕΙΡΗΣΕΙΣ Γ. ΚΟΜΠΟΡΑΚΗ Πωλούνται διαμερίσματα 4ο σταυμάς όδου Σημάκου 47 Τρία Πεδία όδου Σημάκου 16 Τηλέφ. 288629, 230793.

ΠΩΛΕΙΤΑΙ εις περιοχήν Λιμένος Χερσονήσου οικόπεδο έκτάσεως 600 τ.μ. Πληρωφ. τήλ. 283-492.

ΟΙΚΟΔΟΜΙΚΑ ΕΠΙΧΕΙΡΗΣΕΙΣ Α.Ε. ΜΑΝΙΑΔΗ—ΑΦΟΙ ΑΜΠΑΤΖΗ Ο.Ε. ΠΟΛ. ΜΗΧ. Ε.Μ.Π. — ΕΜΠΕΙΡ. ΕΓΧΟΛΟΓΟΙ ΠΩΛΟΥΝΤΑΙ ΔΙΑΜΕΡΙΣΜΑΤΑ ΕΝΤΟΣ ΤΕΙΧΩΝ ΚΑΙ ΕΚΤΟΣ ΕΙΣ ΜΑΣΤΑ ΜΠΑ ΠΛΗΡΩΦ. ΤΗΛΕΦ. 222750 — 224083 — 280064

ΠΩΛΕΙΤΑΙ Οικόπεδο εντός σχεδίου πόλεως έκτάσεως 1000 περίπου τ.μ. Δίδεται και με άντιπαροχήν. Πληρωφ. τήλ. 230671 από ώρα 7—9 μ.μ.

Εις Λιμάνι Χερσονήσου ένοικιάζεται οικία παραθαλάσσια, εκ 4 δωματίων μεθ' όλων των έπιπλων και σκευών (κουζίνας ηλεκτρικής, ψυγείου, λουτρού. Πληρωφ. τήλ. 284248.

Εις Λιμάνι Χερσονήσου ένοικιάζεται οικία παραθαλάσσια, εκ 4 δωματίων μεθ' όλων των έπιπλων και σκευών (κουζίνας ηλεκτρικής, ψυγείου, λουτρού. Πληρωφ. τήλ. 284248.

Εις Λιμάνι Χερσονήσου ένοικιάζεται οικία παραθαλάσσια, εκ 4 δωματίων μεθ' όλων των έπιπλων και σκευών (κουζίνας ηλεκτρικής, ψυγείου, λουτρού. Πληρωφ. τήλ. 284248.

Εις Λιμάνι Χερσονήσου ένοικιάζεται οικία παραθαλάσσια, εκ 4 δωματίων μεθ' όλων των έπιπλων και σκευών (κουζίνας ηλεκτρικής, ψυγείου, λουτρού. Πληρωφ. τήλ. 284248.

Εις Λιμάνι Χερσονήσου ένοικιάζεται οικία παραθαλάσσια, εκ 4 δωματίων μεθ' όλων των έπιπλων και σκευών (κουζίνας ηλεκτρικής, ψυγείου, λουτρού. Πληρωφ. τήλ. 284248.

Εις Λιμάνι Χερσονήσου ένοικιάζεται οικία παραθαλάσσια, εκ 4 δωματίων μεθ' όλων των έπιπλων και σκευών (κουζίνας ηλεκτρικής, ψυγείου, λουτρού. Πληρωφ. τήλ. 284248.

Εις Λιμάνι Χερσονήσου ένοικιάζεται οικία παραθαλάσσια, εκ 4 δωματίων μεθ' όλων των έπιπλων και σκευών (κουζίνας ηλεκτρικής, ψυγείου, λουτρού. Πληρωφ. τήλ. 284248.

Εις Λιμάνι Χερσονήσου ένοικιάζεται οικία παραθαλάσσια, εκ 4 δωματίων μεθ' όλων των έπιπλων και σκευών (κουζίνας ηλεκτρικής, ψυγείου, λουτρού. Πληρωφ. τήλ. 284248.

Εις Λιμάνι Χερσονήσου ένοικιάζεται οικία παραθαλάσσια, εκ 4 δωματίων μεθ' όλων των έπιπλων και σκευών (κουζίνας ηλεκτρικής, ψυγείου, λουτρού. Πληρωφ. τήλ. 284248.

Εις Λιμάνι Χερσονήσου ένοικιάζεται οικία παραθαλάσσια, εκ 4 δωματίων μεθ' όλων των έπιπλων και σκευών (κουζίνας ηλεκτρικής, ψυγείου, λουτρού. Πληρωφ. τήλ. 284248.

Εις Λιμάνι Χερσονήσου ένοικιάζεται οικία παραθαλάσσια, εκ 4 δωματίων μεθ' όλων των έπιπλων και σκευών (κουζίνας ηλεκτρικής, ψυγείου, λουτρού. Πληρωφ. τήλ. 284248.

Εις Λιμάνι Χερσονήσου ένοικιάζεται οικία παραθαλάσσια, εκ 4 δωματίων μεθ' όλων των έπιπλων και σκευών (κουζίνας ηλεκτρικής, ψυγείου, λουτρού. Πληρωφ. τήλ. 284248.

Εις Λιμάνι Χερσονήσου ένοικιάζεται οικία παραθαλάσσια, εκ 4 δωματίων μεθ' όλων των έπιπλων και σκευών (κουζίνας ηλεκτρικής, ψυγείου, λουτρού. Πληρωφ. τήλ. 284248.

Εις Λιμάνι Χερσονήσου ένοικιάζεται οικία παραθαλάσσια, εκ 4 δωματίων μεθ' όλων των έπιπλων και σκευών (κουζίνας ηλεκτρικής, ψυγείου, λουτρού. Πληρωφ. τήλ. 284248.

Εις Λιμάνι Χερσονήσου ένοικιάζεται οικία παραθαλάσσια, εκ 4 δωματίων μεθ' όλων των έπιπλων και σκευών (κουζίνας ηλεκτρικής, ψυγείου, λουτρού. Πληρωφ. τήλ. 284248.

Εις Λιμάνι Χερσονήσου ένοικιάζεται οικία παραθαλάσσια, εκ 4 δωματίων μεθ' όλων των έπιπλων και σκευών (κουζίνας ηλεκτρικής, ψυγείου, λουτρού. Πληρωφ. τήλ. 284248.

Εις Λιμάνι Χερσονήσου ένοικιάζεται οικία παραθαλάσσια, εκ 4 δωματίων μεθ' όλων των έπιπλων και σκευών (κουζίνας ηλεκτρικής, ψυγείου, λουτρού. Πληρωφ. τήλ. 284248.

Εις Λιμάνι Χερσονήσου ένοικιάζεται οικία παραθαλάσσια, εκ 4 δωματίων μεθ' όλων των έπιπλων και σκευών (κουζίνας ηλεκτρικής, ψυγείου, λουτρού. Πληρωφ. τήλ. 284248.

Εις Λιμάνι Χερσονήσου ένοικιάζεται οικία παραθαλάσσια, εκ 4 δωματίων μεθ' όλων των έπιπλων και σκευών (κουζίνας ηλεκτρικής, ψυγείου, λουτρού. Πληρωφ. τήλ. 284248.

Εις Λιμάνι Χερσονήσου ένοικιάζεται οικία παραθαλάσσια, εκ 4 δωματίων μεθ' όλων των έπιπλων και σκευών (κουζίνας ηλεκτρικής, ψυγείου, λουτρού. Πληρωφ. τήλ. 284248.

Εις Λιμάνι Χερσονήσου ένοικιάζεται οικία παραθαλάσσια, εκ 4 δωματίων μεθ' όλων των έπιπλων και σκευών (κουζίνας ηλεκτρικής, ψυγείου, λουτρού. Πληρωφ. τήλ. 284248.

Εις Λιμάνι Χερσονήσου ένοικιάζεται οικία παραθαλάσσια, εκ 4 δωματίων μεθ' όλων των έπιπλων και σκευών (κουζίνας ηλεκτρικής, ψυγείου, λουτρού. Πληρωφ. τήλ. 284248.

ΜΙΚΡΕΣ ΑΓΓΕΛΙΕΣ

ΠΟΥΛΕΙΤΑΙ έλαιοτριβείο καινούργιο με αυτόματο τροφοδότη δύο υπερτεσθία 16" δύο διαχωριστήρες κ.λ.π. σε τιμή εύκαιρίας. Τηλέφ. 283673.

ΕΝΟΙΚΙΑΖΕΤΑΙ διαμερίσματα 4 δωματίων μεθ' όλων των έπιπλων και σκευών (κουζίνας ηλεκτρικής, ψυγείου, λουτρού) εις περιοχήν Μασσαρά. Τηλέφ. 281953.

ΕΝΟΙΚΙΑΖΕΤΑΙ στην οδόν 1821 (Μεϊντάνι) τό πρώην μικροβιολογικόν Ιατρείον Λουλάκη Τηλέφ. 220532 και 220906.

ΕΝΟΙΚΙΑΖΕΤΑΙ διαμερίσματα 4 δωματίων μεθ' όλων των έπιπλων και σκευών (κουζίνας ηλεκτρικής, ψυγείου, λουτρού) εις περιοχήν Μασσαρά. Τηλέφ. 281953.

ΕΝΟΙΚΙΑΖΕΤΑΙ διαμερίσματα 4 δωματίων μεθ' όλων των έπιπλων και σκευών (κουζίνας ηλεκτρικής, ψυγείου, λουτρού) εις περιοχήν Μασσαρά. Τηλέφ. 281953.

ΕΝΟΙΚΙΑΖΕΤΑΙ διαμερίσματα 4 δωματίων μεθ' όλων των έπιπλων και σκευών (κουζίνας ηλεκτρικής, ψυγείου, λουτρού) εις περιοχήν Μασσαρά. Τηλέφ. 281953.

ΕΝΟΙΚΙΑΖΕΤΑΙ διαμερίσματα 4 δωματίων μεθ' όλων των έπιπλων και σκευών (κουζίνας ηλεκτρικής, ψυγείου, λουτρού) εις περιοχήν Μασσαρά. Τηλέφ. 281953.

ΕΝΟΙΚΙΑΖΕΤΑΙ διαμερίσματα 4 δωματίων μεθ' όλων των έπιπλων και σκευών (κουζίνας ηλεκτρικής, ψυγείου, λουτρού) εις περιοχήν Μασσαρά. Τηλέφ. 281953.

ΕΝΟΙΚΙΑΖΕΤΑΙ διαμερίσματα 4 δωματίων μεθ' όλων των έπιπλων και σκευών (κουζίνας ηλεκτρικής, ψυγείου, λουτρού) εις περιοχήν Μασσαρά. Τηλέφ. 281953.

ΕΝΟΙΚΙΑΖΕΤΑΙ διαμερίσματα 4 δωματίων μεθ' όλων των έπιπλων και σκευών (κουζίνας ηλεκτρικής, ψυγείου, λουτρού) εις περιοχήν Μασσαρά. Τηλέφ. 281953.

ΕΝΟΙΚΙΑΖΕΤΑΙ διαμερίσματα 4 δωματίων μεθ' όλων των έπιπλων και σκευών (κουζίνας ηλεκτρικής, ψυγείου, λουτρού) εις περιοχήν Μασσαρά. Τηλέφ. 281953.

ΕΝΟΙΚΙΑΖΕΤΑΙ διαμερίσματα 4 δωματίων μεθ' όλων των έπιπλων και σκευών (κουζίνας ηλεκτρικής, ψυγείου, λουτρού) εις περιοχήν Μασσαρά. Τηλέφ. 281953.

ΕΝΟΙΚΙΑΖΕΤΑΙ διαμερίσματα 4 δωματίων μεθ' όλων των έπιπλων και σκευών (κουζίνας ηλεκτρικής, ψυγείου, λουτρού) εις περιοχήν Μασσαρά. Τηλέφ. 281953.

ΕΝΟΙΚΙΑΖΕΤΑΙ διαμερίσματα 4 δωματίων μεθ' όλων των έπιπλων και σκευών (κουζίνας ηλεκτρικής, ψυγείου, λουτρού) εις περιοχήν Μασσαρά. Τηλέφ. 281953.

ΕΝΟΙΚΙΑΖΕΤΑΙ διαμερίσματα 4 δωματίων μεθ' όλων των έπιπλων και σκευών (κουζίνας ηλεκτρικής, ψυγείου, λουτρού) εις περιοχήν Μασσαρά. Τηλέφ. 281953.

ΕΝΟΙΚΙΑΖΕΤΑΙ διαμερίσματα 4 δωματίων μεθ' όλων των έπιπλων και σκευών (κουζίνας ηλεκτρικής, ψυγείου, λουτρού) εις περιοχήν Μασσαρά. Τηλέφ. 281953.

ΕΝΟΙΚΙΑΖΕΤΑΙ διαμερίσματα 4 δωματίων μεθ' όλων των έπιπλων και σκευών (κουζίνας ηλεκτρικής, ψυγείου, λουτρού) εις περιοχήν Μασσαρά. Τηλέφ. 281953.

ΕΝΟΙΚΙΑΖΕΤΑΙ διαμερίσματα 4 δωματίων μεθ' όλων των έπιπλων και σκευών (κουζίνας ηλεκτρικής, ψυγείου, λουτρού) εις περιοχήν Μασσαρά. Τηλέφ. 281953.

ΕΝΟΙΚΙΑΖΕΤΑΙ διαμερίσματα 4 δωματίων μεθ' όλων των έπιπλων και σκευών (κουζίνας ηλεκτρικής, ψυγείου, λουτρού) εις περιοχήν Μασσαρά. Τηλέφ. 281953.

ΕΝΟΙΚΙΑΖΕΤΑΙ διαμερίσματα 4 δωματίων μεθ' όλων των έπιπλων και σκευών (κουζίνας ηλεκτρικής, ψυγείου, λουτρού) εις περιοχήν Μασσαρά. Τηλέφ. 281953.

ΕΝΟΙΚΙΑΖΕΤΑΙ διαμερίσματα 4 δωματίων μεθ' όλων των έπιπλων και σκευών (κουζίνας ηλεκτρικής, ψυγείου, λουτρού) εις περιοχήν Μασσαρά. Τηλέφ. 281953.

ΕΝΟΙΚΙΑΖΕΤΑΙ διαμερίσματα 4 δωματίων μεθ' όλων των έπιπλων και σκευών (κουζίνας ηλεκτρικής, ψυγείου, λουτρού) εις περιοχήν Μασσαρά. Τηλέφ. 281953.

ΕΝΟΙΚΙΑΖΕΤΑΙ διαμερίσματα 4 δωματίων μεθ' όλων των έπιπλων και σκευών (κουζίνας ηλεκτρικής, ψυγείου, λουτρού) εις περιοχήν Μασσαρά. Τηλέφ. 281953.

ΕΝΟΙΚΙΑΖΕΤΑΙ διαμερίσματα 4 δωματίων μεθ' όλων των έπιπλων και σκευών (κουζίνας ηλεκτρικής, ψυγείου, λουτρού) εις περιοχήν Μασσαρά. Τηλέφ. 281953.

ΕΝΟΙΚΙΑΖΕΤΑΙ διαμερίσματα 4 δωματίων μεθ' όλων των έπιπλων και σκευών (κουζίνας ηλεκτρικής, ψυγείου, λουτρού) εις περιοχήν Μασσαρά. Τηλέφ. 281953.

ΕΝΟΙΚΙΑΖΕΤΑΙ διαμερίσματα 4 δωματίων μεθ' όλων των έπιπλων και σκευών (κουζίνας ηλεκτρικής, ψυγείου, λουτρού) εις περιοχήν Μασσαρά. Τηλέφ. 281953.

ΕΝΟΙΚΙΑΖΕΤΑΙ διαμερίσματα 4 δωματίων μεθ' όλων των έπιπλων και σκευών (κουζίνας ηλεκτρικής, ψυγείου, λουτρού) εις περιοχήν Μασσαρά. Τηλέφ. 281953.

ΕΝΟΙΚΙΑΖΕΤΑΙ διαμερίσματα 4 δωματίων μεθ' όλων των έπιπλων και σκευών (κουζίνας ηλεκτρικής, ψυγείου, λουτρού

Η ΕΠΙΤΡΟΠΗ ΜΙΣΘΟΛΟΓΙΟΥ ΕΠΕΡΑΤΟΣΕ ΤΙΣ ΕΡΓΑΣΙΕΣ ΤΗΣ

ΑΘΗΝΑΙ 23 (ΑΠΕ) — Οι εργασίες της επιτροπής μισθολογίου Έλλαν θα αναμνησθεί η υποβολή του πορίσματος της. Η κυβέρνηση αφού το μελετήσει θα καταλήξει σε απόφαση για το νέο μισθολόγιο που θα ισχύσει από το 1978.

ΚΑΤΑ ΤΟΥ ΚΑΡΙΓΙΟ ΒΑΛΜΕΙ Η ΣΟΒ. ΕΝΩΣΗ

ΜΟΣΧΑ 23 (ΑΠΕ) — Η Σοβιετική Ένωση κατηγορεί σήμερα τον Ισπανό Κομμουνιστή ηγέτη Σαντιάγο Κορίγιο ως αντισοβιετικό και υποστήριξε ότι η ιδέα του για τον Ευρωπαϊκό Κομμουνισμό θα γίνει αντικείμενο εκμεταλλεύσεως εκ μέρους του Καπιταλισμού, με βασικό στόχο την διάσπαση του Κομμουνιστικού κινήματος.

ΣΤΗ ΧΘΕΣΙΝΗ ΣΥΖΗΤΗΣΗ ΣΤΗ ΒΟΥΛΗ Η ΑΝΤΙΠΟΛΙΤΕΥΣΗ ΕΣΦΥΡΟΚΟΠΗΣΕ ΤΟ ΝΟΜΟΣΧΕΔΙΟ ΓΙΑ ΤΟΥΣ Δ. ΥΠΑΛΛΗΛΟΥΣ

ΑΘΗΝΑΙ 23 (ΑΠΕ) — Αρχισε σήμερα στη Βουλή η συζήτηση του νομοσχεδίου για την υλοποίηση της συνδικαλιστικής ελευθερίας και της απεργίας των δημοσίων υπαλλήλων.

ΛΟΓΟΙ ΚΑΙ ΑΝΤΙΛΟΓΟΙ

Συνεχ. από την Σελ. 1 — Αρχισε από κάθε άποψη κριτικός από κάθε άποψη. Μέχρι τότε θα σχεδιάζει να κάνει μια «Κριτική Αποσπερίδα» όπως και παλαιότερα, διαλέξεις όπως από τη μουσική μας κληρονομιά και ότι άλλο θα νόμιζε ότι συλλογεται τους σκοπούς του Συλλόγου.

ΕΛΛΗΝ ΔΗΜΟΚΡΑΤΙΑ ΥΠΟΥΡΓΕΙΟ ΚΟΙΝ. ΥΠΗΡΕΣΙΩΝ ΠΑΓΚΡΗΤΙΟ ΒΕΝΙΖΕΛΕΙΟ ΚΑΙ ΠΑΝΕΛΛΗΝΙΟ ΓΕΝΙΚΟ ΝΟΣΟΚΟΜΕΙΟ

Αριθ. Πρωτ.: 110)4-6-77 — ΠΡΟΚΗΡΥΞΗ — Τό Παγκρήτιο Βενιζελείο και Πανελλήνιο Γενικό Νοσοκομείο «Ηρακλείου Κρήτης» ύστερα από τις αποφάσεις του Διοικητικού Συμβουλίου, αριθ. 142)17-5-77 και 49)6)17-5-77, προκηρύσσει την επί τηρείσα πλήρωση των παρακάτω ισάριθμων θέσεων:

Α) Μίας (1) θέσεως Διευθυντού της Α' Χειρουργικής Κλινικής επί Στείρας Θηταίας και Αποδοχίας διοικητικού υπαλλήλου 3ου βαθμού, και Β) Μίας (1) θέσεως «Επιμελήτου Ουρολογικής Κλινικής επί Στείρας Θηταίας και Αποδοχίας διοικητικού υπαλλήλου 4ου βαθμού.

ΧΡΗΜΑΤΙΣΤΗΡΙΟΝ ΑΘΗΝΩΝ

Table with 3 columns: Stock Name, Price, and Change. Includes entries like Εθνική, Εμπορική, Έλλάδος, ΕΤΕΒΑ, Κτηματική, Εργασίας.

Κλεισίμο 23 Ιουνίου 77 — ΜΕΤΟΧΑΙ ΤΡΑΠΕΖΩΝ — Περ. Πατρ. προν. 1700, Χριστάν προν. 202, Χριστάν κοιν. 197, Κερκέρ κοιν. 94, Ηρακλής 1800, Τίταν 2480, Χαλκίδος 179, Φελίζελ 215, Β. Βάσος 244, Βιεφίλ 149, Βιοπάλλ κοιν. 205, Βιομετάλ προν. 200, Βιοπάλλ κοιν. 475, Βιοπάλλ προν. 430, Ίζδα προν. 510, Ίζδα κοιν. 550, Λεβεντέρης κοιν. 775, Λεβεντέρης προν. 112, ΜΕΒΕΑ 420, ΜΕΤΚΑ κοιν. 420, Πριμόλια 475, Ράδιο «Αθήνα» κοιν. 197, Χολυδόφυλλα 82, Κουπάρια 1500, Ο οπνίττα 255, Οίονα 150, Παυλίδης 181, Τρανσκόμ 175, Χαρτέλια 3150, Αθηναία 430, Λάμπα 400, Ζόμπα 375, Καστάντζος 265, Καστάντζος 475, Λαμπρόπουλος κοιν. 770, Λαμπρόπουλος προν. 92, Ίπποστόλι 90, Σουλταμάρια κοιν. 438, Σουλταμάρια προν. 438.

ΕΚΔΡΟΜΗ ΟΡΕΙΒΑΤΙΚΟΥ — Ο Ορειβατικός «Ηρακλείου» θα κάνει εκδρομή στο «Οροπέδιο Όμοιο» με ανάβαση στην κορυφή Γκιγκιλίου ύψους 2.050 μ. την 25-26 Ιουνίου.

ΕΥΧΑΡΙΣΤΗΡΙΟΝ — Η οικογένεια του φονευθέντος Λοχαγού Μάρκου Γεωργίου Πορταλίου, ευχαριστεί θερμά τον Βουλευτή «Ηρακλείου» Κων. Μπατουράνη για την ευαισθησία με την οποία αντιμετώπιζει κάθε δίκαιη ή περιφερειακή ενέργεια εις βάρος των Κρητών.

ΕΞΟΠΛΙΣΜΟΙ - ΔΙΟΡΓΑΝΩΣΕΙΣ ΕΙΔΙΚΑΙ - ΚΑΤΑΣΚΕΥΑΙ ΕΛΕΥΘΕΡΙΟΣ ΛΥΓΕΡΟΣ — Διά κάθε νέαν επιχείρησιν ΠΡΟΣΦΕΡΟΜΕΝ την μελέτην και την κατασκευήν του πλήρη εξοπλισμού της

ΕΞΟΠΛΙΣΜΟΙ — ΖΕΝΟΔΟΧΕΙΩΝ — ΝΟΣΟΚΟΜΕΙΩΝ — ΠΑΝΣΙΩΝ — ΖΑΧΑΡΟΠΛΑΣΤΕΙΩΝ ΕΣΤΙΑΤΟΡΙΩΝ — ΚΑΦΕΝΕΙΩΝ — ΨΥΤΟΠΩΛΕΙΩΝ — ΠΑΝΤΟΠΩΛΕΙΩΝ ΚΟΜΜΩΤΗΡΙΩΝ ΔΙΑΘΕΤΟΜΕΝ ΕΤΟΙΜΟΠΑΡΑΔΟΤΑ ΚΑΙ ΕΠΙ ΠΑΡΑΓΓΕΛΙΑ ΕΠΑΓΓΕΛΜΑΤΙΚΑ ΦΥΓΕΙΑ ΠΑΝΤΟΣ ΤΥΠΟΥ ΕΠΑΓΓΕΛΜΑΤΙΚΑ ΚΟΥΖΙΝΑΙ (Ηλεκτρικά — Πετρέλαια) ΕΠΑΓΓΕΛΜΑΤΙΚΑ ΦΗΣΤΑΡΙΑ ΕΠΑΓΓΕΛΜΑΤΙΚΑ ΦΡΙΝΤΕΖΑΙ (διά ψήσιμο πατατών) ΕΠΑΓΓΕΛΜΑΤΙΚΑ ΠΛΑΤΩ — ΝΤΟΝΕΡ (διά σουβλάκια) ΕΠΑΓΓΕΛΜΑΤΙΚΑ ΜΗΧΑΝΑΙ ΚΟΠΗΣ & ΚΑΘΑΡΙΣΜΟΥ ΠΑΤΑΤΩΝ ΝΕΡΟΧΥΤΑΙ — ΠΟΤΗΡΙΑΙ — ΠΑΓΓΟΙ ΒΙΤΡΙΝΑΙ ΕΣΩΤΕΡΙΚΩΝ ΧΩΡΩΝ — ΠΡΟΘΗΚΩΝ ΠΡΟΣΦΕΡΟΜΕΝ — ΕΣΩΤΕΡΙΚΩΝ ΧΩΡΩΝ — ΠΡΟΘΗΚΩΝ ΕΡΓΟΣΤΑΣΙΟ: 5ον χλμ. δόμο «Ηρακλείου» — Μοιρών, τηλ. 280689 ΕΚΘΕΣΙΣ: Τέρμα 1821, τηλ. 284759

ΕΠΙΤΡΟΠΗ ΜΙΣΘΟΛΟΓΙΟΥ — Οι εργασίες της επιτροπής μισθολογίου Έλλαν θα αναμνησθεί η υποβολή του πορίσματος της. Η κυβέρνηση αφού το μελετήσει θα καταλήξει σε απόφαση για το νέο μισθολόγιο που θα ισχύσει από το 1978.

Η ΤΑΙΝΙΑ ΤΗΣ ΚΙΝΗΜΑΤΟΓΡΑΦΙΚΗΣ ΔΕΛΣΗΣ

Η Κινηματογραφική Δελσα θα προβάλει απόψε 10-12 από κεν/φο «ΡΟΜΑΝΤΙΚΑ» τά Βουλγαρικά κινούμενα οκείδια.

ΑΝΑΚΟΙΝΩΣΙΣ

Τό Αρχιεπίσκοπο Χωροφυλακήν δια προκηρύξεώς του καλεί προς καταπόσην εις τό Σάμα πρόληπρησαντος από στρατεύματα δια την κάλυψιν κενών θέσεων Χωροφυλάκων.

ΑΣΚΗΘΗΚΕ ΔΙΩΧΗ ΚΑΤΑ ΤΗΣ «ΦΑΡΑΝ» ΓΙΑ ΤΗΝ ΚΑΤΣΑΡΙΔΑ

ΑΘΗΝΑΙ 23 (ΑΠΕ) — Ασκισε ποινική δίωξη κατά παντός υπευθύνου, για κυκλοφορία επικινδύνου φορητού εκκινητήρα 0 Εισαγγελέως Πινικής «Αγυής» κ. Γ. Θεοφανώπουλος και διέταξε την διερεύνηση προανακρίσεως. Η υπόθεση αφορά φόρμακ αρθροπικτών της «Εταιρίας «Φαρον»» όνόματι «Τιάς Β. Φορτζε».

ΑΝΑΓΝΩΡΙΣΙΣ ΣΩΜΑΤΕΙΩΝ

Διά της υπ' αριθμ. 64)1977 απόφασεως του Πολυμελούς Πρωτοδικείου «Ηρακλείου» (τήμα έκουσίας δικαιοδοσίας) ανεγνωρίθη Σωματείων υπό την επωνυμίαν «Σωματείων Ραπτεργατών, Ραπτεργατριών και συναφών επαγγελματιών» με έδραν τό «Ηρακλείον και σκοπόν τον έν τό άρθρο 2 του καταστατικού αυτού αναγραφόμενον και ούτως τό καταστατικό σύγκηται έκ 30 άρθρων.

Διά της υπ' αριθμ. 64)1977 απόφασεως του Πολυμελούς Πρωτοδικείου «Ηρακλείου» (τήμα έκουσίας δικαιοδοσίας) ανεγνωρίθη Σωματείων υπό την επωνυμίαν «Σωματείων Ραπτεργατών, Ραπτεργατριών και συναφών επαγγελματιών» με έδραν τό «Ηρακλείον και σκοπόν τον έν τό άρθρο 2 του καταστατικού αυτού αναγραφόμενον και ούτως τό καταστατικό σύγκηται έκ 30 άρθρων.

ΕΥΧΑΡΙΣΤΗΡΙΟΝ

Η οικογένεια του φονευθέντος Λοχαγού Μάρκου Γεωργίου Πορταλίου, ευχαριστεί θερμά τον Βουλευτή «Ηρακλείου» Κων. Μπατουράνη για την ευαισθησία με την οποία αντιμετώπιζει κάθε δίκαιη ή περιφερειακή ενέργεια εις βάρος των Κρητών.

Τιμά ιδιαίτερα τον γνήσιο Κρητικό, τό μαχητή της Δημοκρατίας και υπέρ πάν άλλο, τον άνθρωπο Κων) νο Μπατουράνη, ό οποίος αν και βουλευτής άλλης περιφέρειας κατέθεσε έρώτηση στη Βουλή προς επανόρθωση αδικίας που έγινε από τό «Υπουργείο Έθνικής Αμύνης εις βάρος του ήρωϊκάς πεπαιγμένου υπέρ της Πατρίδος προσηλυτούς οίκεϊου μας.

ΕΑ του είμαθα ευγνώμονες. Η ευχαριστούσα οίκογένεια ΜΑΡΚΟΥ Γ. ΠΟΡΤΑΛΙΟΥ

ΕΞΟΠΛΙΣΜΟΙ - ΔΙΟΡΓΑΝΩΣΕΙΣ ΕΙΔΙΚΑΙ - ΚΑΤΑΣΚΕΥΑΙ ΕΛΕΥΘΕΡΙΟΣ ΛΥΓΕΡΟΣ — Διά κάθε νέαν επιχείρησιν ΠΡΟΣΦΕΡΟΜΕΝ την μελέτην και την κατασκευήν του πλήρη εξοπλισμού της

ΕΞΟΠΛΙΣΜΟΙ — ΖΕΝΟΔΟΧΕΙΩΝ — ΝΟΣΟΚΟΜΕΙΩΝ — ΠΑΝΣΙΩΝ — ΖΑΧΑΡΟΠΛΑΣΤΕΙΩΝ ΕΣΤΙΑΤΟΡΙΩΝ — ΚΑΦΕΝΕΙΩΝ — ΨΥΤΟΠΩΛΕΙΩΝ — ΠΑΝΤΟΠΩΛΕΙΩΝ ΚΟΜΜΩΤΗΡΙΩΝ ΔΙΑΘΕΤΟΜΕΝ ΕΤΟΙΜΟΠΑΡΑΔΟΤΑ ΚΑΙ ΕΠΙ ΠΑΡΑΓΓΕΛΙΑ ΕΠΑΓΓΕΛΜΑΤΙΚΑ ΦΥΓΕΙΑ ΠΑΝΤΟΣ ΤΥΠΟΥ ΕΠΑΓΓΕΛΜΑΤΙΚΑ ΚΟΥΖΙΝΑΙ (Ηλεκτρικά — Πετρέλαια) ΕΠΑΓΓΕΛΜΑΤΙΚΑ ΦΗΣΤΑΡΙΑ ΕΠΑΓΓΕΛΜΑΤΙΚΑ ΦΡΙΝΤΕΖΑΙ (διά ψήσιμο πατατών) ΕΠΑΓΓΕΛΜΑΤΙΚΑ ΠΛΑΤΩ — ΝΤΟΝΕΡ (διά σουβλάκια) ΕΠΑΓΓΕΛΜΑΤΙΚΑ ΜΗΧΑΝΑΙ ΚΟΠΗΣ & ΚΑΘΑΡΙΣΜΟΥ ΠΑΤΑΤΩΝ ΝΕΡΟΧΥΤΑΙ — ΠΟΤΗΡΙΑΙ — ΠΑΓΓΟΙ ΒΙΤΡΙΝΑΙ ΕΣΩΤΕΡΙΚΩΝ ΧΩΡΩΝ — ΠΡΟΘΗΚΩΝ ΠΡΟΣΦΕΡΟΜΕΝ — ΕΣΩΤΕΡΙΚΩΝ ΧΩΡΩΝ — ΠΡΟΘΗΚΩΝ ΕΡΓΟΣΤΑΣΙΟ: 5ον χλμ. δόμο «Ηρακλείου» — Μοιρών, τηλ. 280689 ΕΚΘΕΣΙΣ: Τέρμα 1821, τηλ. 284759

Ελεύθερο βήμα ΤΟ ΠΡΟΒΛΗΜΑ ΤΩΝ ΟΠΩΡΟΚΗΠΕΥΤΙΚΩΝ

Είναι άδημία ότι, παρά την πρόοδο που πραγματοποιήθηκε κατά τό τελευταία χρόνια ότίς εξαγωγές φρούτων και λαχανικών, υπάρχουν ακόμη σοβαρά προβλήματα και αδυναμίες στον τομέα αυτόν που ζητούν την Έλληνικές εξαγωγές και έπιδρούν δυσμενώς ότίς τιμές και ότό εισόδημα των γεωργών.

Ακόμα είναι γνωστό πώς άπό τό σύνολο της γεωργικής μας παραγωγής που ανερχόται σε 146 δισεκ. δολ. περίπου, τό τμήμα των οπωροκηπευτικών άξίας 25 δισεκ. δολ. παρουσιάζει τίς πιο δυσμενείς για τον άγορά συνθήκες διαμορφώσεως τιμών, όδί κατά διαστήματα ή προσφορά τίς εμφανίζεται πλήρως άνελαστική. Τούτο σημαίνει άνήλες τιμές για την κατανάληση, χαμηλές τιμές για τον παραγωγό και άνεπιβίβτητα κέρδη για τους μεσάζοντες.

ΣΤΕΦΑΝΟΣ ΚΑΡΦΟΠΟΥΛΟΣ

Απόψε και έκρηχθή στην Αθήνα ό ομιλητής ΣΤΕΦ ΚΑΡΦΟΠΟΥΛΟΣ. Έκ των παλαιών άντικεινη όσών του Νοηού μας ό άέλιον όσος, υπήρχε ύπόδειγμα ότι μό νο άριστα έπαρμελίστου άλλά και ύπερκόμο άνθρώπου. Επικρατής, πρός, τίμος, έ έσπρετο χαρακτηρισμό, κάτό θυσε ότή ύψι του ά δημίου.

ΣΥΝΕΣΤΙΑΣΗ ΤΩΝ ΔΑΣΚΑΛΩΝ ΚΑΙ ΓΟΝΕΩΝ ΤΟΥ 15ου ΔΗΜΟΤΙΚΟΥ

Τήν περασμένη Τετάρτη στο κέντρο «ΒΑΣΣΑΔΟΣ» των Βουτών έγινε συνεσίωση των Δασκάλων του 15ου Δημοτικού Σχολείου «Ηρακλείου», των μελών της Σχολικής Έφορείας και του Διοικητικού Συμβουλίου του Συλλόγου γονέων και κηδεμόνων των μαθητών.

Τή συνεσίωση έτήρισε ό κ. Έπιθεωρητής Περ. Α' «Ηρακλείου» μετά της κ. Σωμάρα κη.

Κατά τη συνεσίωση ό Διευθυντής του Σχολείου κ. Τόγυ καράκης σε πρόποση, τό άνα φέρθηκε στην άνασή συνερία ότα τον δασκάλων του Σχολείου ως και ότή συμπαράσταση στο έργο τους, του Συλλόγου των γονέων.

Ο Έπιθεωρητής κ. Σωμάρα κη σ' άπάντησή του συνεκάρισε τόδε παριστάμενος για τη συνερίαση τά άποτελέσματα της όποιας, παρά τίς μεγάλες δυσκολίες που άντιμετωπίζε τό σχολείο, ήταν έκαιρετικά ίκανοποιητικά.

Βεβαίως δέ άλοιο ότι ή ύπηρεσία έχει πλήρη γνώση των προβλημάτων του Σχολείου και θα συνεχίσει τά συμπαραστάται κατά τρόπον ενεργό.

Έκ μέρους του Συλλόγου των γονέων μίλησαν ό Πρόεδρος και ό Τάμιος κ.κ. Πουλός κη και Σωμάρά κη, ό όποιοι ευχαρίστησαν τον κ. Έπιθεωρητή.

Κατά τη συνεσίωση που ήταν γεμάτη κέρη και έγκοροδίοτητα άνατάλλακτων ευχών, για ένα χαροένο καλοκαίρι και έκπλήρωση των πόθων των μαθητών του Σχολείου.

ΕΚΔΡΟΜΗ ΟΡΕΙΒΑΤΙΚΟΥ — Ο Ορειβατικός «Ηρακλείου» θα κάνει εκδρομή στο «Οροπέδιο Όμοιο» με ανάβαση στην κορυφή Γκιγκιλίου ύψους 2.050 μ. την 25-26 Ιουνίου.

ΕΥΧΑΡΙΣΤΗΡΙΟΝ — Η οικογένεια του φονευθέντος Λοχαγού Μάρκου Γεωργίου Πορταλίου, ευχαριστεί θερμά τον Βουλευτή «Ηρακλείου» Κων. Μπατουράνη για την ευαισθησία με την οποία αντιμετώπιζει κάθε δίκαιη ή περιφερειακή ενέργεια εις βάρος των Κρητών.

Τιμά ιδιαίτερα τον γνήσιο Κρητικό, τό μαχητή της Δημοκρατίας και υπέρ πάν άλλο, τον άνθρωπο Κων) νο Μπατουράνη, ό οποίος αν και βουλευτής άλλης περιφέρειας κατέθεσε έρώτηση στη Βουλή προς επανόρθωση αδικίας που έγινε από τό «Υπουργείο Έθνικής Αμύνης εις βάρος του ήρωϊκάς πεπαιγμένου υπέρ της Πατρίδος προσηλυτούς οίκεϊου μας.

ΕΑ του είμαθα ευγνώμονες. Η ευχαριστούσα οίκογένεια ΜΑΡΚΟΥ Γ. ΠΟΡΤΑΛΙΟΥ

ΕΞΟΠΛΙΣΜΟΙ - ΔΙΟΡΓΑΝΩΣΕΙΣ ΕΙΔΙΚΑΙ - ΚΑΤΑΣΚΕΥΑΙ ΕΛΕΥΘΕΡΙΟΣ ΛΥΓΕΡΟΣ — Διά κάθε νέαν επιχείρησιν ΠΡΟΣΦΕΡΟΜΕΝ την μελέτην και την κατασκευήν του πλήρη εξοπλισμού της

ΕΞΟΠΛΙΣΜΟΙ — ΖΕΝΟΔΟΧΕΙΩΝ — ΝΟΣΟΚΟΜΕΙΩΝ — ΠΑΝΣΙΩΝ — ΖΑΧΑΡΟΠΛΑΣΤΕΙΩΝ ΕΣΤΙΑΤΟΡΙΩΝ — ΚΑΦΕΝΕΙΩΝ — ΨΥΤΟΠΩΛΕΙΩΝ — ΠΑΝΤΟΠΩΛΕΙΩΝ ΚΟΜΜΩΤΗΡΙΩΝ ΔΙΑΘΕΤΟΜΕΝ ΕΤΟΙΜΟΠΑΡΑΔΟΤΑ ΚΑΙ ΕΠΙ ΠΑΡΑΓΓΕΛΙΑ ΕΠΑΓΓΕΛΜΑΤΙΚΑ ΦΥΓΕΙΑ ΠΑΝΤΟΣ ΤΥΠΟΥ ΕΠΑΓΓΕΛΜΑΤΙΚΑ ΚΟΥΖΙΝΑΙ (Ηλεκτρικά — Πετρέλαια) ΕΠΑΓΓΕΛΜΑΤΙΚΑ ΦΗΣΤΑΡΙΑ ΕΠΑΓΓΕΛΜΑΤΙΚΑ ΦΡΙΝΤΕΖΑΙ (διά ψήσιμο πατατών) ΕΠΑΓΓΕΛΜΑΤΙΚΑ ΠΛΑΤΩ — ΝΤΟΝΕΡ (διά σουβλάκια) ΕΠΑΓΓΕΛΜΑΤΙΚΑ ΜΗΧΑΝΑΙ ΚΟΠΗΣ & ΚΑΘΑΡΙΣΜΟΥ ΠΑΤΑΤΩΝ ΝΕΡΟΧΥΤΑΙ — ΠΟΤΗΡΙΑΙ — ΠΑΓΓΟΙ ΒΙΤΡΙΝΑΙ ΕΣΩΤΕΡΙΚΩΝ ΧΩΡΩΝ — ΠΡΟΘΗΚΩΝ ΠΡΟΣΦΕΡΟΜΕΝ — ΕΣΩΤΕΡΙΚΩΝ ΧΩΡΩΝ — ΠΡΟΘΗΚΩΝ ΕΡΓΟΣΤΑΣΙΟ: 5ον χλμ. δόμο «Ηρακλείου» — Μοιρών, τηλ. 280689 ΕΚΘΕΣΙΣ: Τέρμα 1821, τηλ. 284759

Τό παρόν δελτίον συντάσσεται μερίμη του Χρηματ)κού Γραφείου Α. Κοτζιάσση, Υπευθύνου (υπακού)τος «Ηρακλείου» ΕΥΑΓΓΕΛΟΣ Σ. ΣΠΙΘΑΚΗΣ 25 Αυγούστου 54 τηλ. 220-068.