

Λοιγώνια

ΑΡΡΑΒΩΝΕΣ

ΜΙΧ. Ε. ΠΕΥΚΙΑΝΑΚΗΣ
ΑΝΝΑ Α. ΚΑΛΙΑΤΑΚΗ
'Ηραβωνιάθησαν.

'Η κ. 'Ελένη Α. Καλλιτάκη
θα δεχθή συζαρητηρίους επί-
σκέψεις την 21ην και 22αν τρέ-
χοντος μηνός.

ΓΑΜΟΙ

ΑΡΓΥΡΟΥΔΑ ΚΑΜΠΕΛΗ
ΝΙΚΟΛΑΟΣ ΧΑΜΑΛΑΚΗΣ
έτέλεσαν τους γάμους τους
έναντι τών 'Ι. Ναών τού Θεού Σο-
φίας την περασμένη Κυριακή.
Παράνυμφος παρέστη η Δίς
Ποτή Χατζηγιάννου.

ΕΥΧΑΡΙΣΤΗΡΙΑ

"Αν και δεν έχω συνθέσει
κόμνη από τό θαυμάσιο πλάη-
μα για τό χαμό τού αγαπημέ-
νου μου συζύγου Θανάση θεω-
ρώ αποχρέωση μου να εύχαρι-
στησώ και διά τού 'Επίσκου τών
Σεβασμιότατων Κρήτης κ. Τι-
μόθεου διά τή παρήγορα λόγια
του τόν ιερών κληρικών και φί-
λους τούς συγγενείς και φί-
λους που μου συμπαραστήθη-
σαν.

'Η σύζυγος
ΣΤΕΛΛΑ ΠΑΠΑΔΑΚΗ

'Ο Σεβασμιότατος Μητρο-
πολίτης Λάμπης και Σπυριδίου
κ.κ. Θεόδωρος και οι κληρικοί
του 'Επαρχιακού Οικο-
νομαρχείου Θηλέων Σπυριδίου
εύχαριστούν θερμάς τήν οικο-
γένειαν 'Αντωνίου 'Αστρινάκη
διά τήν δωρεάν τών 2.500
δραχμ. και εύχονται υπέρ ανα-
παύσεως τής ψυχής τού δει-
νήσιου υιού τών Γεωργίου κ.
'Επίσης εύχαριστούν τόν κ.
Μαθιουδάκη διά τήν εκ 1.
000 δραχμών δωρεάν τού ε.ε.
μνήμη Γεωργίου 'Αστρινάκη.

**ΜΙΝΩΙΚΕΣ
ΓΡΑΜΜΕΣ**
Ε)Γ - Ο)Γ
ΜΙΝΩΕ - ΑΡΙΑΔΗ
Κάθε μέρα
Κρήτη - Πειραιά -
Κρήτη
Τηλ. Πρακτορείου
224-304 & 224-305

ΑΡΧΙΕΡΑΤΙΚΟ ΜΝΗΜΟΣΥΝΟ
Στίς 24 'Ιουνίου 1978 ήμερα Σάββατο και ώρα 8
τό πρωί με τή συμπλήρωση ενός χρόνου από τότε που
έφυγε για πάντα ή αλησμόνητη και πολυαγαπημένη
μας μητέρα
ΜΑΡΙΑ χα ΚΩΝ. ΠΑΠΑΔΑΚΗ
θα τελεσθεί μνημόσυνο στήν εκκλησία τού 'Αγίου
Κων/νου (Νεκροταφείο). 'Όσοι τή θυμούνται και τήν
αγάπησαν ως έρθουν να συμπροσηυχθούν μαζί μου
για τήν ανάπαυση τής ψυχής τής.
'Ο υιός τής: Γιάννης Κ. Παπαδάκης.

ΑΙΓΛΗ
Θερίσου & 'Ακαδημίας Γωνία — τηλ. 286-618

Ο ΧΡΥΣΟΣ ΑΙΩΝΑΣ ΤΟΥ ΧΟΛΛΥΓΟΥΝΤ
Τό μεγαλύτερο υπερθέαμα

ΓΑΛΑΞΙΑΣ
Τηλ. 234-272
σήμερα

ΤΡΕΙΣ ΓΥΝΑΙΚΕΣ
'Ενα αριστούργημα Α' Προβολής

ΑΜΟΡΕ
Ν. 'Αλικαρνασός — Τηλ. 223-390

ΜΟΤΟΣΥΚΛΕΤΤΕΣ ΘΑΝΑΤΟΥ
Με τόν ΥΒΕΛ ΚΑΝΝΙΒΕΛ

**ΘΕΡΙΝΟΣ
ΚΡΟΝΟΣ**
'Εναρξίς 8.30 μ.μ.

ΑΥΤΟΚΡΑΤΟΡΕΣ ΤΟΥ ΕΓΚΛΗΜΑΤΟΣ
Με τόν υπερ Δυναμικό ΤΟΜΑΣ ΜΙΛΙΑΝ

**ΚΑΣΤΡΟ
ΣΗΜΕΡΟΝ**
ΤΟ ΤΕΛΟΣ ΤΩΝ ΧΑΜΕΝΩΝ ΚΟΡΤΙΣΙΩΝ
Σάντζα Τζουλιέν — Σύλβια Σόλαν

ΟΡΦΕΥΣ
'Όρα έναρξίς 6 μ.μ.

ΠΑΡΘΕΝΙΚΗ ΝΤΡΟΠΗ
'Εγχρωμο — Αύστηρως 'Ακατάλληλο

ΗΛΕΚΤΡΑ

ΒΑΛΕΝΤΙΝΟ
ΡΟΥΝΤΟΛΦ ΝΟΥΡΕΓΙΕΦ — ΛΕΣΛΙ ΚΑΡΟΝ

ΚΙΝΗΜΑΤΟΓΡΑΦΟΙ

ΑΙΓΛΗ
'Ο χρυσός αιώνας τού Χόλλυ-
γουντ
ΑΜΟΡΕ
Μοτοσυκλέτες τού θανάτου
ΓΑΛΑΞΙΑ
Τρεις γυναίκες
ΗΛΕΚΤΡΑ
Βαλεντίνο
ΗΡΩΔΙΟΣ
Γαλάγια νερά, λευκός θάνατος
ΚΑΣΤΡΟ
Τό σπίτι τών χαμένων κορι-
τσιών
ΚΡΟΝΟΣ
Αυτοκράτορες τού εγκλήματος
ΟΡΦΕΥΣ
Παρθενική ντροπή
ΟΛΥΜΠΙΑ
Σύννεφα ό ματωμένος θρού-
λος τού Μπαρούλι
ΡΟΜΑΝΤΙΚΑ
'Ο Ρότζερ Μούρ εκδικείται

ΦΑΡΜΑΚΕΙΑ

'Ανοικτό όλο τό 24ωρο:
'Ελλη Σαβιολάκη Πινδα-
ρου 1
'Εμμ. Ρουσάκης οδός 1866
'Από 08.00—22.00
Χαρ. Γαλανάκη Ζωγράφου
'Από 08.00—20.00
Νικ. Δουλουφάκης Πλ. 'Ελ.
Βενιζέλου
Νικ. Κτιστάκης Α. Καλοκα-
ρινού.

ΚΛΙΝΙΚΕΣ

Αιματολογική και διανοτε-
ρευσιολογική ΙΚΑ
Πολυκλινική (Παθ)κά
Χειρ)κά
'Απ. Παύλος Καρδ)κά
'Ευαγγελισμός (Οφθ)κά
'Αγ. Χαράλαμπος Νευρ)κά
Δασκαλάκης (Οφθ)κά
'Αγ. Βαρβάρα (Ωρλ)κά

ΣΥΓΚΡΟΝΙΣΜΑΙ

ΑΦΙΕΡΙΣ ΕΞ 'ΑΘΗΝΩΝ:
07.05, 07.55, 10.10, 20.25,
21.20, 23.40, 15.05, 17.40.
'Αναχωρήσεις δι' 'Αθήνας:
07.45, 08.35, 10.50, 21.05,
22.00, 00.20, 15.45, 18.20.

ΦΩΦΩ ΒΟΓΟΠΟΥΛΟΥ

ΒΑΣΙΗ
ΟΔΟΝΤΙΑΤΡΟΣ
'Αρχειοθήκη 7 ('Αραστής) δ-
πρσθεν ξενοδοχείου ΕΛ ΓΚΡΕ
ΚΟ. Τηλ. 288-887.
Δέχεται 9—1 και 5—8 μ.μ.
πλήν άπογευματιών Τρίτης
και Σαββάτου.

Τό Κροτινό Εικοβιτεράριο

ΤΟ ΠΕΡΙΣΚΟΠΙΟ ΤΟΥ ΡΕΠΟΡΤΕΡ

* ΔΥΟ σημαντικά άλμ-
πουμ, που (για καθαρά τε-
χνικούς λόγους) είχαν λεί-
ψει γι' αρκετό καιρό από
τίν αγορά, κυκλοφόρησαν
και πάλι αυτές τίς μέρες ά-
πό τήν ΕΜΙΛΙΑ. Πρόκειται
για τούς «ΟΡΝΙΘΕΣ» τού 'Α-
ριστοφάνη, όπως μελοποίη-
σαν από τόν Μάνο Χατζιδά-
κι και τή «ΑΝΕΞΑΡΤΗΤΑ»
τού Γιάννη Μαρκόπουλου.

'Η μουσική τούς «ΟΡ-
ΝΙΘΕΣ» γράφτηκε από τόν
Μ. Χατζιδάκι στά 1959 γιά
τόν Κρόνος τού «Θεάτρου Τέ-
χνης» που παρουσίασώ τότε
Φεστιβάλ 'Αθηνών. Στά
1964 ό συνθέτης έδωσε νέα
διάσταση στό έργο, παρου-
σιάζοντας τό σάν καντάτα
με τήν Πειραματική 'Ορχή-
στρα 'Αθηνών στό «'Ηρώ-
δειο». Τό Μάρτη τού 1965
ό «ΟΡΝΙΘΕΣ» παρουσιά-
στηκε στήν 'Όπερα τών
Βρυξελλών σάν 'Όπερα —
μπαλέτο, με σκηνοθέτη και
χορογράφο τόν Μωρίς Μπε-
ζάρ και μουσική διεύθυνση
τού Μ. Χατζιδάκι. 'Η μετά-
φραση τών «ΟΡΝΙΘΩΝ»
(που είναι από τόν Βασίλη Ρώ-
τα Παίξτε 'Η Πειραματική
'Ορχήστρα 'Αθηνών (με τή
διεύθυνση τού συνθέτη) και
τραγουδού ή Μικτή Χορω-
δία τού Φεστιβάλ 'Αθηνών
(με διεύθυνση τής 'Ελλης
Νικολαΐδη) και ή Παδική
Χορωδία τών (τότε) 'Ανα-
κτόρων (με τή διδασκαλία
τού Στέφ. Βασιλειάδη). Σο-
λίστ τούς «ΟΡΝΙΘΕΣ» ε-
ξέτα Γιούργιος Μούσιος, ή
Ευγενία Βάλδη ή 'Αγγελική
Ραδανοπούλου και ό
Σπύρος Σακκάς.

Τά «ανεξάρτητα» είναι ού
σιαστικά ή συνολική έκφρα-
ση τής μουσικής ιδιοφυΐας
και τής συνθετικής «ταυτότη-
τας» τού Γιάννη Μαρκόπου-
λου. Μέσα σ' αυτό τό δίσκο
μπορεί ν' ακούσει κανείς τρα-
γούδια που — πραγματικά —
σημάδεψαν τήν καριέρα
του. 'Όπως τήν «'Ελλάδα»
(Λένγκω - Λένγκω) σέ ζων-
τανή ήχογράφηση με τόν Γ.
Μαρκόπουλο, τή «Ρόζα τή
Ναζιάρα», τήν «'Αλεξαν-
δρεία» και τό «Πέραμα» με
τή Βίκυ Μοσχολιού, τά πε-
ριφημα «Ζαβαρακατρανέ-
μια» και «Μπήκαν στήν πό-
λη οι όχτροι» με τόν Νίκο
Ευλουήρη, τό «Τούμπου - Τού-
μπου - Ζά» και τό «Στή δική
μας πλάτη» με τόν Λάκη
Χαλκιά, «Τά λόγια και τά
χρόνια» με τόν Χαρ. Γαργα-
ουράκη τή «Ζωή» (σε στί-
χους Θ. Γκόρπα) με τή Λι-
ζέτα Νικολάου, και τή «Ρομ-
πίσιον» με τήν 'Αλεξάνδρα.

* ΠΟΛΛΟΙ όδρομοι «άπο-
κλειστοί» γιά τήν εκ-
τέλεση διαφόρων έργα-
σιών σ' αυτούς ή σε πα-
ράπλευρες οικοδομές.
Κανείς όμως από αυ-
τούς που εύθιναστώ γιά
τόν αποκλεισμό τους
δεν φροντίζει να προειδο-
ποιήσει πεζούς και όχι
μαστα που πολλές φο-
ρές «παγιδεύονται».
Και άφοι αυτοί δεν εν-
διαφέρονται, μήπως θα
πρέπει κανείς άρμόδιος
να τούς τό επιβάλλει;

* ΚΑΙ τό ανέκδοτο τής
στήλης:
Πώς καταλάβατε κύριε
μάρτυς ότι ό καθηγούμε-

**ΜΥΡΩΝ
ΒΕΡΥΚΟΚΑΚΗΣ**
Γιατρός
Ψυχίατρος - Νευρολόγος
'Εγκατεστάθηκε μόνι-
μα εις 'Ηράκλειον.
Δέχεται στήν οδό Τρι-
φύτου αριθ. 8 άπέ-
ναντι στήν Κλινική
Μπαλτζάκη. 'Όρες 8
—1 π.μ. και 5—8
μ.μ. Τηλ. 220-179.
Ψυχοθεραπεία με συν-
νέντευξη.

νος ήταν μεθυσμένος,
— Πήγε κι έπεσε πάνω
σ' ένα στυλο, κύριε πρόε-
δρε. 'Επειτα τράβηχτηκε πά-
λι και ξεναχτήθηκε τό κε-
φάλι του στόν στυλο. Τό έ-

κανε αυτό τέσσερις φορές
και μετά σηκώνοντας τό κε-
φάλι του προς τόν πρόεδρο
φώναξε: Θεέ μου έχω χαθεί
μέσα σ' ένα παρθένο δάσος.
Ο ΡΕΠΟΡΤΕΡ

ΚΑΙ ΚΑΠΟΙΑ ΜΕΡΑ...

'Ημασταν όλοι νιά παιδιά,
κι όμως μάς είχαν από κορφή όπλιση,
για παιδιό κόπο, δε ξεραμε,
κι αύτε και τό σκόπελο καμείς μας να ρωτήση.

Και κάποια μέρα, τί φρικτό,
προτού ακόμη γιά καλά τής ξημερώση,
δουτούσαμε τά χέρια μας
στό αίμα τού ραγιά, π' άλλοι του είχε δώσει.

Γιά μιά σταγόνα λευτεριάς,
κι ό,τι ποτέ μου ήθελα άφήση.
Τήν άλλη μέρ' απόδραδο,
πούχαμε γύρω μας τόν όλεθρο σκορπίση.

Γυρίζω όλοι άλλαοί.
Πόσο μοιραίο 'χε σταθή κείνο τό δράδυ
για μάς, π' όπως φαχινόμασταν,
θαρούσαμε πώς μέσα μας πυκτό σκοτάδι

είχ' άπλώση σά θάνατος,
κι ό,τι ποτέ μου ήθελα άφήση,
τόχε νεκρώσ' ή δυσσμία,
όταν τό χέρι μας στό έγκλημα δουτούσε.

Τώρ' ούτε φύλλο πράσινο,
κάντ' άπ' τόν ίσκιό του να κρύψη τή ντροπή μας,
Πάντ' άγκάθια ένοχής,
π' όλο και πιο βαθεία μπηχόνται στή ψυχή μας.

ΑΝΔΡΕΑΣ Γ. ΒΕΡΓΗΣ



* ΕΚΠΛΗΚΤΙΚΗ είναι ή φωτογραφία αυτή τού Βαί, που τράβηξε ό συνερ-
γάτης τής στήλης ΒΑΣΙΛΗΣ ΔΡΟΣΟΣ (τηλ. 221830). Και σε πολλούς κατ'
τέτοιες φωτογραφίες σου δημιουργού τήν έπιθυμία να έπισκεφθείς τό
φονικόδασος. Είχα πολλά χρόνια να πάω στο Βαί. Πήγα προχθές και άπο-
γοητευτικά. Είναι έγκαταλελειμένο στό έλεος... τών τουριστών! Τό φονικό-
δασος έχει χωριστεί σε... υπαίθρια διαμερίσματα, στα όποια διαμένουν οι ξένοι του-
ρίστες. Πού να πλησιάσει 'Ελληνας! Τόν δέχονται με άγριο μάτι. 'Η σφραγί-
δα τής γροσουζιάς θρίσκειται παντού. 'Αντιλαμβάνεται κανείς ότι τό Βαί' άργά-
θαινει! Τί κρίμα αλήθεια, ένα μπορούσε να γίνει ένα θέρετρο γι' αυτούς που τα
δίνομα και όχι γι' αυτούς που τα παίρνουν. Γιατί οι τουρίστες που μένουν τώρα
στό Βαί είναι από αυτούς που έρχονται στήν χώρα μας άπένταροι και προσπο-
θούν να συντηρηθούν από έμάς. 'Αν υπάρχει κάποιος υπεύθυνος ως έμείς!



Προχθές έορτή τού 'Αγίου Πνεύματος οι φωτογράφοι τής πόλεώς μας είχαν τίν
έπιση γιορτή τους. Τό πρωί παρακολούθησαν τήν Θ. Λειτουργία στόν ιερό ναό
τού 'Αγίου 'Ιωάννου και στήν συνέχεια πήγαν τήν Εικόνα τού Σωμπετιού στήν
οίκια τού συναδέλφου των κ. Σηφάκη. Φωτορεπορτάς: Γ. ΒΑΖΟΣ

ΚΑΙ ΤΩΡΑ ΠΡΟΦΥΛΑΧΘΕΙΤΕ
'Από τόν 'Ανδροπέφαχο ΛΕΥΚΟ ΚΑΡΧΑΡΙΑ

ΡΑΟΥΝΤΑΠ

Έξοντννει ριζικά:

- 'Αγγουστα
- Καλάμουρα
- Περικοκλάδα
- Κύπερη
- Καλάμια

κι όλα τά σκληρά ζιζάνια
Χωρίς ύπολειμμα τού έδαφος
Χωρίς κίνδυνο γι' άνθρωπος και ζώα

ΡΑΟΥΝΤΑΠ

Δοκιμάστε το..... θά μείνετε έκπληκτοι.

ΣΤΑΜΑΤΗΣ ΚΑΒΑΛΗΣ

'Εχουν περάσει λίγες μέρες
από τότε που ή ψυχή σου πέ-
ταξε γιά τό χαρτί γυρισμό τα-
ξίδη τής αιωνιότητας.
Δεν μπορούμε να πιστέψουμε
αγαπητέ μας Σταμάτη πως
σε χάσαμε τόσο Σπασίτα.

Ές με χαμόγελο και με πατρι-
κή στοργή γι' αυτό όλοι σ' έ-
μιμούσαν και σ' αγαπούσαν.
Τά ψυχικά σου χαρίσματα, ό
άνεργος χαρακτήρας σου ή γε-
λαστή σου μορφή δε θα σβί-
σουν ποτέ από τή μνήμη μας.

'Ο παρθενοφίλος σου ήταν
ένα θαυμάσιο γιά τούς δι-
κούς σου και γιά μάς τούς φί-
λους σου ένα δισαναπλήροτο
κένο που ποτέ δε θα μπορούσε
να ξεπεράσουμε.

Αλλά τά φοιτά όλοια ως εί-
παθες σου και γιά μάς τούς φί-
λους σου ένα δισαναπλήροτο
κένο που ποτέ δε θα μπορούσε
να ξεπεράσουμε. 'Ο ψιμοσ ως ά-
παύση τήν ψυχή σου και ως
χαθεί δάλομο παρηγοριάς στις
καρδιές τών δικών σου.
Αιωνία σου ή μνήμη ακριβέ-
του φίλου.
ΓΙΑΝΝΗΣ ΤΑΜΙΩΛΑΚΗΣ

ΚΗΔΕΙΑ

Τόν αγαπημένο μας σύζυγο, πατέρα, αδελφόν και
πάππον
ΔΗΜΗΤΡΙΟΝ ΚΑΖΑΝΑ

θανόντα χθές κηδεύομεν σήμερα και ώρα 11 π.μ.
εκ τής οικίας μας κειμένη επί τής οδού Περιόδου 35
('Ατακλίου) και παρακολούμεν τούς συγγενείς και
φίλους όπως συνοδεύσουν τήν έκφορράν τού λειψάνου
του.

'Η σύζυγος: 'Αγγελική Καζάνα.
Τά τέκνα: Γιάννης και 'Αννα Καζάνα, Κων/νος και
Δήμητρα Καζάνα, Πέτρος και Μαρία Βασιλάκη, 'Αν-
δρέας και Κούλα Σκουδάκη.
Οι άδελφοί — οι άγιοι.

Σημ.: 'Η νεκρώσιμος ακολουθία θα ψαλή στόν Ι.Ν.
τού 'Αγ. Κων/νου.

ΜΝΗΜΟΣΥΝΟ

Τελούμεν τήν Κυριακήν 25 'Ιουνίου και ώρα 8.30
π.μ. εις τόν Ι.Ν. Μεταμορφώσεως Σωτήρος Πατε-
λών 40θήμερον μνημόσυον υπέρ αναπαύσεως τής
ψυχής τού προσφιλους μας συζύγου, αδελφού και θεί-
ου

ΝΙΚΟΛΑΟΥ ΒΙΛΑΝΑΚΗ
και παρακαλούμεν τούς τιμώνας τήν μνήμη του ο-
πως παραστώ.

'Η σύζυγος: Φίφικα Βιλανάκη.
Οι άδελφοί — οι άνεψιοί.

Γιά τήν πρόσληψή σας στόν ΟΤΕ

ΕΙΔΙΚΑ ΕΝΤΑΤΙΚΑ ΤΜΗΜΑΤΑ
στά Φροντιστήρια

ΜΑΛΑΘΡΑΚΗ

Πλατεία Κορνάρου — τηλ. 289.709
ΠΛΗΡΟΦΟΡΙΕΣ — ΕΓΓΡΑΦΕΣ: Καθημερινώς

ΕΠΕΝΔΥΣΤΕ ΚΙ' ΕΞΕΙΣ

ΤΑ ΧΡΗΜΑΤΑ ΣΑΣ
άγοράζοντας

ΜΙΑ ΕΓΧΡΩΜΗ
ΔΥΤΙΚΟΓΕΡΜΑΝΙΚΗ ΤΗΛΕΟΡΑΣΗ

NORDMENTE

(PAL - SEKAM)
ΓΙΑ ΤΟ ΣΗΜΕΡΑ ΚΑΙ ΤΟ ΑΥΡΙΟ

Κατάστημα 'Ηλεκτρικών Συσκευών
ΥΙΟΙ Γ. ΧΟΥΖΟΥΡΑΚΗ

Λεωφ. Κνωσοϋ 15 — Τηλ. 287-768
ΕΧΟΜΕ ΤΙΣ ΚΑΛΥΤΕΡΕΣ ΤΙΜΕΣ

Προσοχή!

Νά γιατί ένα OPEL
πρέπει να έχει τήν εγγύηση
τής Θ. ΒΑΣΙΛΑΚΗΣ ΑΕ

Φέρουμε εις γνώση τού αγοραστικού κοινού
ότι ή εταιρία Θ. ΒΑΣΙΛΑΚΗΣ ΑΕ **δέν ευθύνεται**
(εγγύηση και service) γιά τά αυτοκίνητα OPEL
πού διατίθενται από εμπόρους που **δέν**
είναι εξουσιοδοτημένοι.
Προσέξτε! Πολλά άπ' αυτά τά αυτοκίνητα έχουν
μειωμένο κόστος γιάτι διαφέρουν διαφορετικά
έξοπλισμό από εκείνον που πρέπει κι' αυτό φυσικά
είναι εις βάρος τού καταναλωτικού κοινού.

Θ. ΒΑΣΙΛΑΚΗΣ ΑΕ

ΑΠΟΚΛΕΣΤΙΚΟΙ ΑΝΤΙΠΡΟΣΩΠΟΙ & ΕΞΑΓΩΓΕΣ ΔΙΑ ΤΗΝ ΚΡΗΤΗΝ
Λεωφ. 62 Μαρτύρων 4
(Τηλ. 286.044 — 221.360 — 287.366)
Λεωφ. Δημοκρατίας 27 ΗΡΑΚΛΕΙΟ

Δημοκρατίας & Μικελιδάκη 21
(Τηλ. 51044) ΧΑΝΙΑ



ΠΡΑΞΕΙΣ

ΠΩΛΕΙΤΑΙ Λάντσια - Φοβί, δια - κουπέ 8 ίππων, σε άριστη κατάσταση. Τηλέφ. 283 134.

ΠΩΛΟΥΝΤΑΙ: 1) Μονοκατοικία παλαιά κατοικήσιμη επιβατικό 62 Μ2 εντός πόλεως περιοχή 'Αγ. Γεωργίου οικόπεδο άρτιον και οικοδομήσιμον.

2) Οικόπεδο άρτιον και οικοδομήσιμον. 2) Οικόπεδο παραθαλάσσιον εις περιοχή Γουρουνό (Αμειβανική δάσους) 2.000 Μ2 οικοδομήσιμον. 3) Ατύκωντων ΣΕΑΤ 133 L 6 λίτρον σκεδών καυσιμής χιλιόμετρα πραγματικά 30.000. Πληροφορίες Νικόλαον Μπαμπούλη Τηλέφ. 289260, 221284 ώρες 8 - 10 πρωί και απόγευμα 6 - 8.

ΠΩΛΕΙΤΑΙ οικόπεδον καθαρών και οικοδομήσιμον επί 'Αγιον Ιωάννην 'Ηρακλείου έκτασος 2000 τετρ. μέτρ. Τηλέφονον 283313 κύριον Λούξεν και 230974 κύριον Στουραϊτήν.

ΠΩΛΟΥΝΤΑΙ κεντρικά καταστήματα, οικότι εντός και εκτός τών τευχών, οικόπεδα άρτια και οικοδομήσιμα σε όλες τις περιοχές τού 'Ηρακλείου. Πολλά παραθαλάσσια σε όλες τις άκτες πολλά απίετια και έλλες σε τιμές πολύ καλές. Πληροφ. Γ. Πατεράκης τηλέφ. 222540.

ΠΩΛΕΙΤΑΙ πάγκος μπάρ πολυτελούς κατασκευής, με 2 σαμπάν και τήν βιτρίνα του. Πληροφορίες τηλέφ. 286464.

ΠΩΛΕΙΤΑΙ τριάντιλο μοτοποδήλατο σε άριστη κατάσταση. Πληροφ. τηλέφ. 283956.

'Αγορά και Πωλήσεις ακινήτων ΝΙΚΟΣ ΞΥΛΟΥΡΗΣ Τηλ. 2203-135

ΠΩΛΟΥΝΤΑΙ Γραφεία επί τής οδού 'Εβαν. Πληροφ. τηλ. 224023 ή 280915. Ωρες γραφείου.

ΠΩΛΟΥΝΤΑΙ εις άνεγειρομένη μικρή οικοδομή διμερήσιμα με ανατολική πρόσφην επί Λεωφόρου εις Μασσαμά με κεντρική θέσημον ή ποχέτευση κλπ. σε λίαν συμφέρουσες τιμές και εύκολιες πληρωμές. Επίσης πωλούνται σε διπλανή πολυκατοικία διμερήσιμα Ζάρι γκαρσονιέρα, 4άρι με εύκολιες πληρωμές Πληροφ. τηλ. 231018.

ΠΩΛΟΥΝΤΑΙ 1) Μαγαζιά 2) Διαμερίσματα 1, 2, 3, 4 δωματιών εις περιοχή Θερίσσου, 'Ακαδημίας, Μασσαμά. Πληροφ. τηλ. 283150. Επίσης ενοικιάζονται γκαρσονιέρες.

ΠΩΛΕΙΤΑΙ πλήρως εξοπλισμένη έπιχειρήση (τόστ, σουβλάκι κλπ.) έν λειτουργία και με εξασφαλισμένη πελατεία, λόγω έκτακτου αναχωρήσεως. Πληροφορίες, τηλ. 221-734.

ΠΩΛΕΙΤΑΙ οικόπεδον σε τιμή εύκαιρία 216 τ.μ. με δύο προσόψεις επί τής Λ. Ολύμπου 49 (στάσις Τζιράκη) Πατέλλης, Πληροφ. τηλ. 01 - 2233610 'Αθηνών.

ΠΩΛΟΥΝΤΑΙ Μετοχή Μικροϊκων Γραμμών. Τηλέφωνο 230893.

ΠΩΛΟΥΝΤΑΙ 50 μετοχές τών Μικροϊκων Γραμμών, στην τιμή τών 5000 δραχμών ή μία Πληροφορίες τηλ. 232544.

ΑΦΟΙ ΣΟΦΟΥΛΑΚΗ Ο.Ε. ΟΙΚΟΔΟΜΙΚΕΣ ΕΠΙΧΕΙΡΗΣΕΙΣ ΠΩΛΟΥΝΤΑΙ ΔΙΑΜΕΡΙΣΜΑΤΑ ΣΜΑΤΑ. Τηλεφωνήστε από 221903.

ΕΝΟΙΚΙΑΣΕΙΣ

ΕΝΟΙΚΙΑΖΕΤΑΙ διαμέρισμα δυοτρεξ ενός δωματιού εις οδόν Γ. Παπανδρέου 2α (στάσις Ζαχαροπλαστείου Κριζιά). Έπίσης 5άρι άνεξάρτητον ένογειον εις οδόν Καθημερινού άρτια. 1 (Μονοσιον) κατάλληλον και δι' επαγγελματιών στέγην. Πληροφ. τηλέφ. 284019.

ΕΝΟΙΚΙΑΖΕΤΑΙ μαγαζιά 50 τ.μ. με πατάρι Τσιτα Πεύκα Καποδιστριαύ 19 Α. Πληροφ. και άνωθεν ή τηλέφωνο 232676.

ΕΝΟΙΚΙΑΖΕΤΑΙ εις Μασσαμά (Στάσις Μιλτιάδου νεώδητος μονοκατοικία, εις Β' όροφον. 4 κυρίον δωματ. Πληροφ. τηλέφ. 284487.

ΕΝΟΙΚΙΑΖΕΤΑΙ οικότι εντός τού 'Ηρακλείου οδός Ρενιέρη 22 εκ 3 κυρίον δωματιών και κουζίνας με βοηθητικούς χώρους. Πληροφ. τηλέφ. 288719

ΕΝΟΙΚΙΑΖΕΤΑΙ διαμέρισμα 4 δωματιών εις πολυκατοικίαν Κασομάλη δίπλα Ξενοδοχείου 'Εστέρια. Πληροφ. τηλέφ. 284069.

ΕΝΟΙΚΙΑΖΕΤΑΙ διαμέρισμα 3 κυρίον δωματιών μετ' βοηθητικών χώρων επί τής οδού 'Ιωνίας 69 ('Ασταλίνου) Τηλέφ. 224153 κ. (Μπουαλάκη Έμμανουήλ.

ΕΝΟΙΚΙΑΖΕΤΑΙ ή πολειτία ή επιχείρησις ΚΡΗΤΙΚΟ ΚΕΝΤΡΟ «ΕΡΩΤΟΚΡΙΤΟΣ» Λ. 62 Μαρτύρων τηλ. 289272 και μετ' τις 7 μ.μ. στο 272. 232189.

ΕΝΟΙΚΙΑΖΕΤΑΙ ή ψηστα για «ΚΑ'ΙΡΟ» εις Μέσα Καρτερό (έπισθεν κρενηνών Σα χλη) δια λόγους έξοδατου άνα χωρήσεως εις τό έξωτερικό. Πληροφορίες τηλ. 222687.

ΕΝΟΙΚΙΑΖΕΤΑΙ διαμέρισμα Ζάρι άναπολυτελούς κατασκευής στον α' όροφο οικόδομη επί τής Λ. Δημοκρατίας και Γεωργιανική γωνία. Πληροφ. τηλ. 222550 από 9-10 π.μ.

ΕΝΟΙΚΙΑΖΕΤΑΙ πολυτελής γκαρσονιέρα. Πληροφ. τηλέφ. 286724 ώρες καταστημάτων.

ΕΝΟΙΚΙΑΖΕΤΑΙ διαμέρισμα καινούριο, πολυτελούς κατασκευής, τεσσάρων δωματιών, ρετιρέ, Χάνδακος 29, Δικηγορικά. Πληροφορίες τηλ. 283.980.

ΕΝΟΙΚΙΑΖΟΝΤΑΙ δωμάτια μετ' λουτρού και ιδιαιτέρα είσοδο. Πληροφ. τηλέφ. 286 935 - 223683.

ΕΝΟΙΚΙΑΖΟΝΤΑΙ στην πολυκατοικίαν τού ΑΡΜΟΥ οδός Μητροπολίτη και Θεοδοσιούλου 1) Τεσσαρά 90 μ2 διαμετρεές στον Β' όροφο 2) Τεσσαρά 90 μ2 διαμετρεές στον Ε' όροφο 3) Διάρι 43 μ2 στον Δ' όροφο. Πληροφορίες τηλέφ. 283404.

ΕΝΟΙΚΙΑΖΕΤΑΙ πολυτελές διαμέρισμα τριών κυρίον δωματιών (ρετιρέ) εις πολυκατοικίαν πλησίον 'Αγιου Τιτου. Πληροφορίες τηλ. 286.664 ώρες γραφείου. 1-3

ΕΝΟΙΚΙΑΖΟΝΤΑΙ δωμάτια δια μαθητάρ, φοιτητάρ, οικογένειες και εργαζομένους τηλ. 286861.

ΕΝΟΙΚΙΑΖΕΤΑΙ διαμέρισμα δι' οικογένειαν πλησίον Παιδαγωγικής 'Ακαδημίας δια Πληροφορίες Δημ. Κοπετανάκη, Πολ. Μηχανικών, τηλ. 221.727.

ΕΝΟΙΚΙΑΖΕΤΑΙ διαμέρισμα ίσογειο τριών δωματιών και κοινοχρήστων χώρων επί τής γωνίας τών οδών Πεδιάδος - 'Ανυπολαύς (πλησίον Πλ. 'Ελευθερίας) και δωματιον δι' έργηνή ή μησητήν, τηλ. 285.403.

ΕΝΟΙΚΙΑΖΕΤΑΙ για τη θερινή περίοδο Ζάρι ίσογειον στη Χερσονήσο. Πληροφ. τηλέφ. 287205.

ΕΝΟΙΚΙΑΖΕΤΑΙ παραθαλάσσιον στο σπίτι 2 δωματιών εις Σαλιδα. Πληροφ. τηλέφ. 285 852.

ΕΝΟΙΚΙΑΖΕΤΑΙ διαμέρισμα 3 δωματιών συνολικός Κατοικία οδός Θεοδοσιούλου 52. Πληροφορίες τηλ. 286113

ΕΝΟΙΚΙΑΖΕΤΑΙ ίσογειο διαμέρισμα διορδομής οικοδομής, Τρία ύποδομήματα, αολοτραπέζια, κ.λ.π. δύο διαδρομής, κουζίνα κ.λ.π. εντός τής πόλεως, οδός 1878 αριθ. 18. Πληροφορίες εις τό άνωγειο και στο τηλέφωνο 223.479. Παραδίδεται άμέως.

ΕΝΟΙΚΙΑΖΕΤΑΙ γκαρσονιέρα καινούργιας ρετιρέ επί τής οδού Ριζηνίας (πλησίον τού Β' Γυμνασίου 'Αρρόνιον). Πληροφορίες ώρες 5 - 9 μ.μ. Τηλέφ. 221160.

ΕΝΟΙΚΙΑΖΕΤΑΙ ημιμόγειον κατάστημα 120 τ.μ. οδός Μεραμβέλου 50 έναντι Ξενοδοχείου 'Α.Λαντίς. Πληροφ. τηλέφ. 289326 ώρες 9 - 1 και 5 - 8 μ.μ.

ΕΝΟΙΚΙΑΖΕΤΑΙ οικότι 3 κυρίον δωματιών επί τής οδού Θεωνών 32 (Ν. Στάδιον). Πληροφ. τηλ. 222883.

ΜΙΚΡΕΣ ΑΓΓΕΛΙΕΣ

ΕΝΟΙΚΙΑΖΕΤΑΙ διαμέρισμα επί τής Λεωφόρου 62Μαε τών 14 3 κυρίον δωματιών, κομψήνας μεγάλης και λοιπών βοηθητικών χώρων. Τηλ. 280-524. 1-6

ΕΝΟΙΚΙΑΖΕΤΑΙ ίσογειο έμβοδο 30 τ.μ. με τουαλέτα, επί τής οδού ΧΑΝΔΑΚΟΣ 37 (περίπου 100 μ. από τ' ΑΙΟΝΤΑΡΙΑ) κατάλληλο για οίανδήποτε επαγγελματική χρήση. Πληροφ. 284013 έργασ. ώρες και ήμέρες.

ΕΝΟΙΚΙΑΖΕΤΑΙ στη Σαλιδα οικότι κοντά στη θαλασσα. Πληροφ. τηλ. 283.670.

ΕΝΟΙΚΙΑΖΕΤΑΙ κατάστημα 90 τ.μ. με πατάρι 40 τ.μ. επί τής οδού 'Εμμ. Καστριανή 3 έναντι Παυδ. 'Ακαδημίας και Τεχνικών Σχολών. 'Οσαύτως και ύπόγειον με ιδιαιτέρα είσοδον. Πληροφ. τηλέφ. 282 586 - 283460.

ΕΝΟΙΚΙΑΖΕΤΑΙ μετ' οδόν 1821 κατάστημα 60 τ.μ. με πατάρι 15 τ.μ. Τηλέφ. 282045.

ΕΝΟΙΚΙΑΖΕΤΑΙ διαμέρισμα 4 δωματιών μετ' βοηθητικών χώρων εις πολυκατοικίαν επί τής οδού Σμολικίου 47 Μασσαμά. Πληροφ. τηλέφ. 284753 ώρες 2 - 8 μ.μ.

ΕΝΟΙΚΙΑΖΕΤΑΙ διαμέρισμα εις 1ον όροφο άποτελειόμενον εκ 4 κυρίον δωματιών και λοιπών βοηθητικών χώρων πανταχόθεν ελεύθερον. Πληροφ. τηλέφ. 231055, 220659.

ΕΝΟΙΚΙΑΖΕΤΑΙ Αος και Βος όοφορ παραθαλάσσιας σύγχρονης οικοδομής με 3 δωμάτια χολ, τηλέφωνο έκαστος δια τη θερινή σαζόν. Πληροφ. τηλ. 283393.

Ζητούνται

ΖΗΤΕΙΤΑΙ δεσποινίς ή κυρία για να προσέχη μωρό από 7.30 π.μ. έως 12. Μισθός ικανοποιητικός. 'Απαραίτητος προϋπόθεσις ήθικη - καθαρότης. Τηλέφ. 223259 από ώρα 6 - 8 απόγευμα. 1-5

ΖΗΤΕΙΤΑΙ δεσποινίς όμιλούσας άντέως την άγγλική ή Γερμανικήν παρά κεντρικού κοσμηματοποιείου. Τηλέφ. 283838.

ΖΗΤΕΙΤΑΙ νέος ή νέα να όμιλή την 'Αγγλικήν και να εχη δίπλωμα όδηγήσεως. Πληροφ. τηλέφ. 223229 - 221704. 1-6

ΠΑΡΑ κυρία προσφέρεται άννεξάρτητος στέγη και τροφή εις άλλοδατην ή φοιτήριαν με άντάλλαγμα την παρακολούθησι μωρού παιδιού για μετ' τις ώρες. Τηλέφ. 234791 μετ' τις 18 μ.μ. 1-3

ΕΠΑΓΓΕΛΜΑΤΙΑΣ όδηγός ζητεί άνάλογον έργασίαν. Πληροφ. τηλέφ. 234366. 1-5

ΖΗΤΕΙΤΑΙ κυρία ή δεσποινίς δια να προσέχη ένα μικρό παιδί. ώρες εργασίας 8-2 μ.μ. Σάββατο ελεύθερο. Πληροφ. εις τηλέφωνο 280.640.

ΖΗΤΕΙΤΑΙ νεαρός 16 - 17 ετών δια διετεχνίον ΣΤΡΩ ΜΑΤΕ. Πληροφ. εις τηλ. 223-470. 1-5

ΖΗΤΕΙΤΑΙ σχεδιάστρια άνευ φύσεως μετακομίσεις οικότων, καταστημάτων ως και χρηματοκιβωτίων. Συνεργειον ειδικευμένον. 'Ιωάννης Μαργαρίου Τηλέφ. 288060 - 286069.

ΖΗΤΕΙΤΑΙ οικότικη βοηθός έσοτερική δια οικογένειαν ή Δ' (νις δια την επίδελψιν παιδιών, μισθός ικανοποιητικός. Πληροφ. τηλέφ. 288588.

ΖΗΤΟΥΝΤΑΙ πεπειραμένες πωλήτριες Τηλ. 224023.

ΖΗΤΕΙΤΑΙ σεβριτόρος γνωρίζων την 'Αγγλική Τηλ. 282 579 231873.

ΖΗΤΕΙΤΑΙ παρά όμιλομελούς οικογένειας οικότικη βοηθός. 'Αγαθάιτης συστάσις Τηλ. 284947.

ΠΑΡΑΔΙΔΟΝΤΑΙ μαθήματα 'Ιταλικής Πληροφ. εις τηλέφ. 234702 ώρες δουλειάς και 233-888

ΖΗΤΕΙΤΑΙ 'Εργοδηγός Πληροφ. 6-8 μ.μ. τηλ. 233-888

ΖΗΤΕΙΤΑΙ οικότικη βοηθός. Πληροφ. εις τηλ. 224.472.

ΖΗΤΕΙΤΑΙ προς ένοικίση αποθήκη 100 περίπου τ.μ. Πληροφ. τηλ. 286.632, 8-3 μ.μ.

ΖΗΤΟΥΝΤΑΙ νέοι και νέες δια συνεχή πρωινή άπασχόληση στο κατάστημα γυμνίων διακομής-οιων ΑΘΗΝΑΪΚΟΝ. Πληροφ. εις τηλ. 281.576.

ΔΙΑ ΚΑΦΕΤΕΡΙΑ πολυτελείας εις Λιμένα Χερσονήσου ζητούνται. 1) Σεβριτόρος - Σεβριτόρες έυπαρουσίατοι με γνώσεις 'Αγγλικής. 2) Κοπέλλα ως βοηθός Παρασκευαστού. Πληροφ. τηλέφ. 0897 - 22172.

ΖΗΤΕΙΤΑΙ οικότικη βοηθός. Συστάσις άπαραίτητες ή δυνατόν έσωτερικής για τούς θερινούς μήνες. Μισθός ικανοποιητικός. Τηλ. 284507.

ΖΗΤΕΙΤΑΙ Δεσποινίς να έργασθι εις κατάστημα ως Ταμίας. Πληροφ. τηλ. 287-147.

Εάν ενδιαφέρεσθε ΔΙΑ ΛΥΟΜΕΝΟ ΣΠΙΤΙ Έλστε να σάς έξυπηρετήσω με ΕΥΚΟΛΙΕΣ πληρωμής και με πείρα 15 ετών. ΧΡΙΣΤΟΔΟΥΛΑΚΗΣ ΒΥΡΩΝ Τηλ. 283578 & 232491

ΑΝΑΛΑΜΒΑΝΟΜΕΝ πάσης φύσεως μετακομίσεις οικότων, καταστημάτων ως και χρηματοκιβωτίων. Συνεργειον ειδικευμένον. 'Ιωάννης Μαργαρίου Τηλέφ. 288060 - 286069.

ΚΑΘΗΗΤΡΙΑ Φυσικομαθηματικής παραδίδει μαθήματα κατ' οίκον σε μαθητές Γυμνασίου για τις έξετάσεις Λυκείου σε Μαθηματικά - Φυσικά. Πληροφ. τηλέφ. 281410 και 761266. 1-3

ΟΙ Σχολές «ΖΗΤΑ» κατά τό Σχολικό έτος, 1978 - 79 θα έγγραφουν: α. Στήν Α' τάξη τού τμήματος Μηχανικών 'Αεροσκαφών, ΧΩΡΙΣ ΕΞΕΤΑΣΕΙΣ, άποφοίτους 3)ταξίον Γυμνασίου και Πτυχιούχους Κατωτέρων Τεχνικών Σχολών. β. Στήν Β' τάξη και σε όλα τα τμήματα τών Σχολών, άποφοίτους Λυκείων, 6)ταξίον Γυμνασίου και έκείνους πού έχουν τούλάχιστον ένδεικτικόν Α' τάξεως οισθήποτε Μέσης Τεχνικής ή 'Επαγγελματικής Σχολής. Περισσότερες πληροφορίες στις Σχολές «ΖΗΤΑ» Καλοκαιριού 27 (είσοδος από Καγιαμπή 28) - 'Ηράκλειο, τηλ. 224-126 και 286-874.



ΑΝΑΚΟΙΝΩΣΗ

ΟΙ Σχολές «ΖΗΤΑ» κατά τό Σχολικό έτος, 1978 - 79 θα έγγραφουν: α. Στήν Α' τάξη τού τμήματος Μηχανικών 'Αεροσκαφών, ΧΩΡΙΣ ΕΞΕΤΑΣΕΙΣ, άποφοίτους 3)ταξίον Γυμνασίου και Πτυχιούχους Κατωτέρων Τεχνικών Σχολών. β. Στήν Β' τάξη και σε όλα τα τμήματα τών Σχολών, άποφοίτους Λυκείων, 6)ταξίον Γυμνασίου και έκείνους πού έχουν τούλάχιστον ένδεικτικόν Α' τάξεως οισθήποτε Μέσης Τεχνικής ή 'Επαγγελματικής Σχολής. Περισσότερες πληροφορίες στις Σχολές «ΖΗΤΑ» Καλοκαιριού 27 (είσοδος από Καγιαμπή 28) - 'Ηράκλειο, τηλ. 224-126 και 286-874.

ΦΡΟΝΤΙΣΤΗΡΙΑ ΞΕΝΩΝ ΓΛΩΣΣΩΝ MELANIE PETRAKI - FIEGENBAUM

ΓΕΡΜΑΝΙΚΑ - ΑΓΓΛΙΚΑ - ΙΤΑΛΙΚΑ Έγγραφές για Καλοκαιρινά Τμήματα 20-30 'Ιουνίου καθημερινά 11-1 π.μ. και 6-8 μ.μ. Συνεργαζομαστε με τό ΓΚΑΙΤΕ 'ΑΘΗΝΩΝ Μέλη τού Πανελληνίου Συλλόγου Πανεπιστημιακών Πτυχιούχων 'Αγγλικής φιλολογίας ΠΡΟΣΦΟΡΑ! Δωρεά φοίτηση από Α' Νήπιο Γερμανικής - 'Αγγλικής τών άριστοτέρων τού Δημοτικού ΓΕΡΜΑΝΙΚΑ - ΑΓΓΛΙΚΑ - ΙΤΑΛΙΚΑ MELANIE PETRAKI - FIEGENBAUM 25ης Αυγούστου 52 - 'Απέναντι στη Τράπεζα 'Ελλάδας

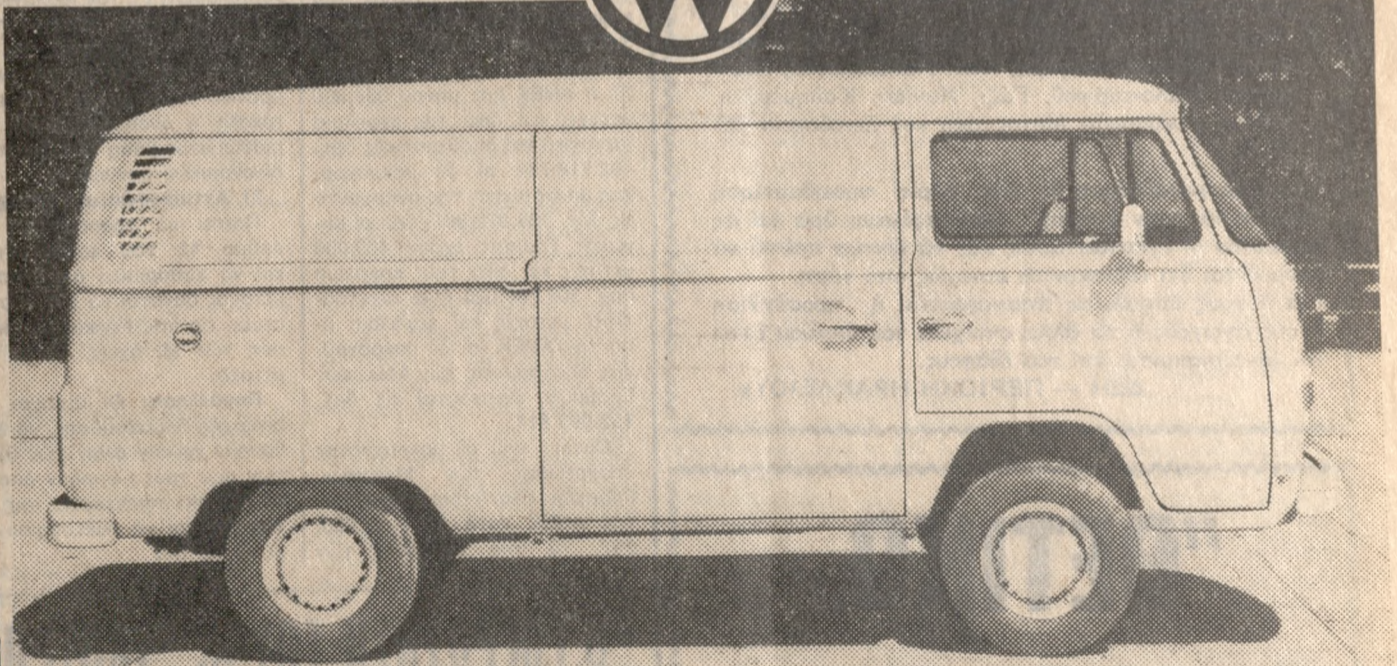
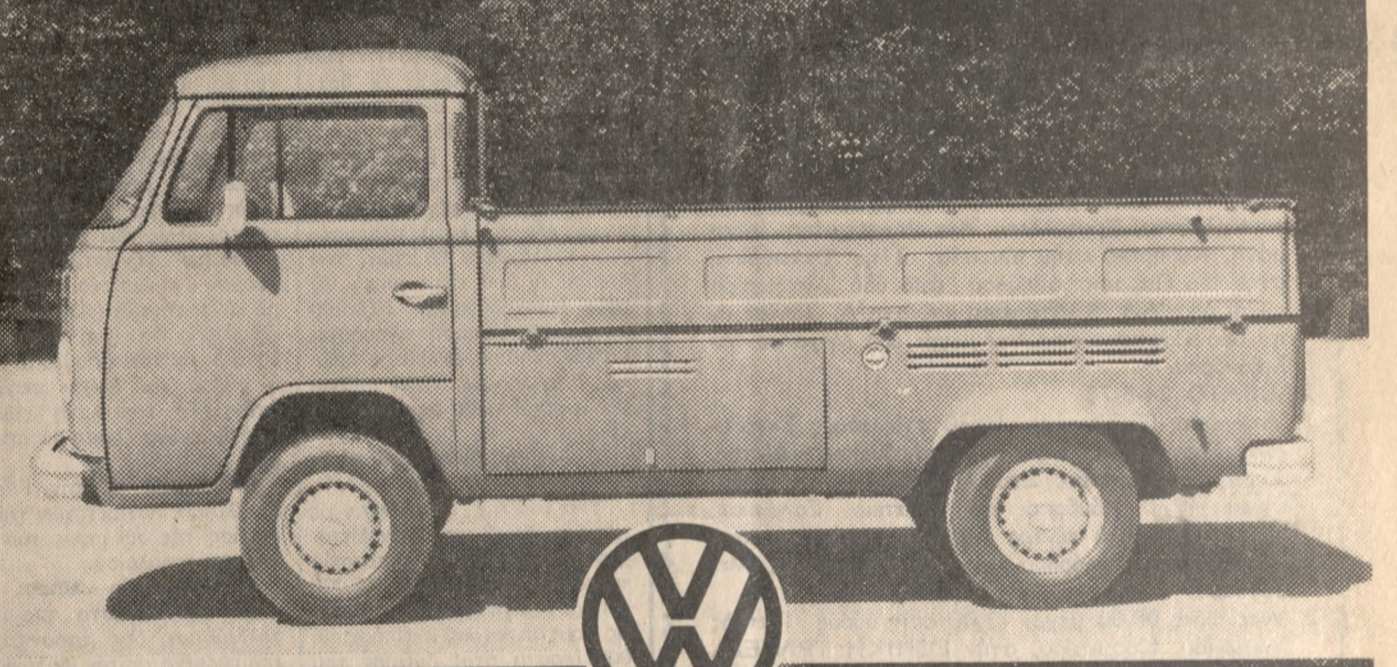

Κάθε φορτηγό Φολκσβάγκεν είναι σίγουρο κεφάλαιο

5.000.000 φορτηγά Φολκσβάγκεν πού έχουν κυκλοφορήσει μέσα σε 28 χρόνια σε όλο τον κόσμο, έχουν άποδείξει πίν άξια τους. Νά τό προτερημάτι τους: • Μεγάλη διάρκεια ζωής. • Ωφέλιμο φορτίο πού άφείνει 1.000 κιλά. • Άφάνταστο οικονομία: καίνε άπλή, θέλουν έλάχιστη συντήρησι. • Εύκολη φόρτωσι. Άνοιχτό VW: επίπεδο και χαμηλή επίφάνεια φορτώσεως και άσφαλμένα πού πέφτουν προς τό κάτω. Κλειστό VW: πλαινή σύρομενη πόρτα και πίσω πόρτα, μικρό ύμωσ τού δαπέδου από τό δρόμο. • Πολύ άνετη και ασφαλής καμπίνα όδηγού. • Εύελιξη μέσα στην πόλη. • Πρακτικότητα. Δίνουν λύση σε κάθε μεταφορικό πρόβλημα.

Φολκσβάγκεν. Τό φορτηγό πού ξεχνάτε ότι κάποτε τό πληρώσατε

ΕΞΟΥΣΙΟΔΟΤΗΜΕΝΟΣ ΑΝΤΙΠΡΟΣΩΠΟΣ ΤΗΣ ΚΟΣΜΟΚΑΡ Α.Ε. ΝΟΜΟΥ ΗΡΑΚΛΕΙΟΥ KARENTA A.E. Α' ΕΚΘΕΣΗ: Λ. Δημοκρατίας 13, 'Ηράκλειο, τηλ. 22.1515 Β' ΕΚΘΕΣΗ & ΣΥΝΕΡΓΕΙΟ: 62 Μαρτύρων 415 (Γιόφυρο), τηλ. 28.6549

ΕΚΔΡΟΜΕΣ ΚΑΛΟΚΑΙΡΙ 78 ΣΤΗΝ ΕΛΛΑΔΑ

- 8)7 ΜΙΚΡΟΣ ΓΥΡΟΣ ΕΛΛΑΔΟΣ όρχ. 5.500 Βόλος, Πήλιε, Μετέωρα, Έδεσσα, Νάουσα, Φλώρινα, Βέροια, Χαλκιδική, Θεσσαλονίκη, Καβάλα, Σέρρες κ.ά. 15)7 ΠΗΛΙΟ - ΠΕΛΟΠΟΝΝΗΣΟΣ όρχ. 5.500 Βόλος, Μετέωρα, Μέγασος, 'Ιωάννινα, 'Αρτα, Αίγιο, Καλάβρυτα, Βυτινα, Μυστράς, Σπήλια Δηρεύ, Γύθειο κ.ά. 23)7 ΠΕΛΟΠΟΝΝΗΣΟΣ όρχ. 5.500 Γύθειο, Σπήλια Δηρεύ, Μυστρά, Ναύπλιο, 'Επίδαυρος, Πέτρο Χέλι, "Υδρα, Σπέτσαι, Πέρες, Κόστα κ.ά. 29)7 ΚΕΡΚΥΡΑ - ΠΗΛΙΟ - ΠΕΛΟΠΟΝΝΗΣΟΣ όρχ. 7.200 Κέρκυρα, 'Ιωάννινα, Μετέωρα, Βόλος, Γραβιά, Δελφοί, Ναύπλιο, 'Επίδαυρος, "Υδρα, Μυστράς, Δηρεύ, Γύθειο κ.ά. ΚΑΘΕ ΚΥΡΙΑΚΗ: ΣΦΑΚΙΑ - ΓΑΥΔΟΣ ΣΦΑΚΙΑ - ΣΑΜΑΡΙΑ ΛΑΙΟΝ ΤΟΥΡΣ Πλ. Δασκαλεγιάννη, τηλ.: 283640, 284670

ΓΝΩΣΤΟΠΟΙΗΣΙΣ

Εύχαριστώσας γνώρισεμε ότι τό προσέχες Σάββατο 24-6-78 κάναμε τό ΕΓΚΑΙΝΙΑ τής νέας ΚΑΦΕΤΕΡΙΑΣ μας «ROYAL CLUB» (έπί τής Λεωφ. 'Ικαρίας 86) και καλούμε όλους τούς γνωστούς και φίλους να μάς τιμήσουν με τήν παρουσία τους. ΕΚ ΤΗΣ ΔΙΕΥΘΥΝΣΕΩΣ

ΕΥΑΓΓΕΛΙΑ ΣΤ. ΦΡΟΝΤΙΣΤΗΡΙΑ - ΓΩΝΙΩΤΑΚΗ

ΣΥΜΒΟΛΑΙΟΓΡΑΦΟΣ ΑΡΧΕΙΟΝ ΖΑΧ. ΒΟΓΙΑΚΗ Μεταπεθείσα εις 'Ηράκλειον δέχεται επί τής οδού 'Αβέρωφ 11 Γός όροφος τηλ. 224613.

Οικοδομική Επιχειρήσις «Α. ΛΥΔΑΚΗΣ - Γ. ΣΥΝΑΤΣΑΚΗΣ»

ΔΙΠΛ. ΜΗΧΑΝΙΚΟΙ Ε.Μ.Π. Σε πολυκατοικίας άνεγειρομένας επί ιδιοκτήτων οικόπεδων ΠΩΛΟΥΜΕΝ ΔΙΑΜΕΡΙΣΜΑΤΑ Τιμαί προσιτα - 'Αρίστη κατασκευή Πληροφορία, Πλατ. 'Ελευθερίας 7 τηλ. 289-296

ΦΡΟΝΤΙΣΤΗΡΙΑ «ΤΑ ΠΡΟΠΥΛΑΙΑ» Ο.Ε.

- Θερρινά τμήματα ύποψηφίων όλων τών κύκλων σπουδών. • Ειδικά τμήματα Α' προς Β' Λυκείου για τις Πανελλήνιες έξετάσεις. • Ειδικά τμήματα Β' προς Γ' Γυμνασίου για τις εισαγωγικές τού Λυκείου. • Έναρξη μαθημάτων: Για τούς ύποψηφίους 28 'Ιουνίου. Για τούς μαθητές 3 'Ιουλίου. • Έγγραφές Δελτημάρκου 6 τνή. 283.388 'Ηράκλειο

Ελεύθερο δήμα ΤΟ ΕΞΩΦΘΑΛΜΟ ΣΥΜΦΕΡΟΝ

Συντά, τώρα, τελευταία όρι- σμένοι θιασάτες της μη εντά- ξως της 'Ελλάδος στην Κοινή 'Αγορά, υποστηρίζουν ότι η ά- ντιθεση τους υπαγορεύεται από την φροντίδα να μην υπονο- μευθούν τα συμφέροντα των εργαζομένων. Στην άποψη αυ- τή θα ήτα νοκίση η αντίπα- ράθεση της θέσεως του Ιταλι- κού κομμουνιστικού κόμματου, το όποιο, πρόσφατα, διακήρυ- ξε την πεποίθησή του ότι η συμμετοχή της 'Ιταλίας στην ΕΟΚ ύπεροζε πολύ όφέλιμη για τους εργαζομένους της χώρας αυτής. Αιτιολογόντας, μάλι- στα, τη θέση του αυτή, έπο- στήριξε ότι η Ιταλική οικονομία αποτελεί όργανικό τμήμα του ευρωπαϊκού οικονομικού χώρου, γεγονός, που σημαίνει ότι η θέση των εργαζομένων βρίσκεται μέσα στο κύκλωμα των ευρωπαϊκών συμφερόντων.

Κάποτε οι επικριτές της εν- τάσεως θα πρέπει να αντίλη- φθούν ότι η εργατική τάξη δεν είναι μια τάξη με νεφελώδη κα- θέματα. 'Αντίθετα, αποτελεί την τάξη εκείνη, που συντελεί στο μετασχηματισμό των οικο- νομικών και κοινωνικών δο- μών, που επιχειρεί ή Κοινότητα των χωρών της Εύρώπης. Συνεπώς τα γενικότερα συμ- φέροντα της εργατικής τάσεως όπω και των άγορών, προ- στατεύονται μόνο με την εντά- ξη της 'Ελλάδος στον εύρτε- ρο σχηματισμό της 'Ενωμένης Εύρώπης. Όσοι υποστηρίζουν το αντίθετο, θα έπαυθησαν να είναι, αλλά θα έπαυθησαν από τα συμφέροντά της, έπονομο- μένη από τους φυσικούς της, έταίρους, μια 'Ελλάδα, δηλα- δέ, που θα ήταν έρωμα των ποικίλων έξωτερικών και των άσταθών έξωτερικών κινώ- νων. Δεν ύπόλαβε όμφυβολία, ότι με την ένταξη διανοίγον- ται τεράστιες δυνατότητες για τους εργαζομένους της χώρας, άρκει να μπορούσαν να προσαρμοστούν, έγαιρα, στις νέες συνθήκες, που δημι- ουργεί το κοινοτικό καθεστώς.

ΜΙΝΩΙΚΑΙ ΓΡΑΜΜΑΙ ΑΝΩΝΥΜΟΣ ΝΑΥΤΙΛΙΑΚΗ ΕΤΑΙΡΕΙΑ ΕΔΡΑ ΗΡΑΚΛΕΙΟΝ

ΑΝΑΚΟΙΝΩΣΗ

Τό Δ. Σ. των Μινωικών Γραμμών με ιδιαίτερη χαρά ανακοινώνει προς τους μετόχους της 'Εταιρείας και προς όλο το έπίταθγύ κοινό και αυτόκινητιστές της Κρήτης, ότι το πολυτελές όχημααγαών ΚΝΩΣΟΣ άρχίζει τα όρομολόγια του άπό 'Ηράκλειο για Πει- ραιά σήμερα ΤΕΤΑΡΤΗ 21 'Ιουνίου και ώρα 6.30 το απόγευμα.

Με την εύκαιρία αυτή παρακαλούνται οι κ.κ. μετό- χοι της 'Εταιρείας να λάβουν μέρος στην έπικοληπτι- κή Γεν. Συνέλευση της 21ης 'Ιουνίου όρα 3 το από- γευμα στην αίθουσα του 'Εμπορικού και Βιομηχανι- κού 'Επιμελητηρίου 'Ηρακλείου προκειμένου να ληφθή απόφασις για την προτεινόμενη από τό Δ. Σ. αύξηση κεφαλαίου.

Όσοι έχουν αντίθετες άπόψεις παρακαλούνται να έλθουν και να τις εκθέσουν στην Συνέλευση αυτή. 'Ηράκλειο 20-6-1978. Από τό Διοικητικό Συμβούλιο.

ΔΙΑΚΟΦΗ ΗΛΕΚΤΡΙΚΟΥ ΡΕΥΜΑΤΟΣ

Γνωρίζουμε στο ένδιαφέρόμενο κοινό ότι λόγω εκτελέ- σεως άπαραίτητων τεχνικών έργων θα πραγματοποιηθεί διακοπή του ήλεκτρικού ρεύματος ως κάτωθι:

- ΠΑΡΑΣΚΕΥΗ 23-6-78 1. Από όρες 07.30 μέχρι 10.30 στις όδους Καλλιπό- λειας, Περιόδο, Μηνά Γεωργιάδου, Σήφακα, 'Αλε- ξανδρείας, Διγενή, 'Ισκαράτους, Φωκίωνας, Σκλη- δοκάμπου, Μελετίου Πηγά και στην όδό Παρασκευ- οπούλου από 'Ανασάγορα μέχρι Λεωφ. 'Αλεις, Πα- παναστασίου. 2. Από όρες 11.00 μέχρι 13.30 στις όδους 'Ανδρέ- ου Μηλιάτου, Βρουόλλων, 'Αντ. Μπετεινάκη, 'Αδα- μάκη, Κυθήρων, στην πλατεία 11ης 'Οκτωβρίου, στην όδό Παρασκευοπούλου από όδό 'Ανασάγορα μέχρι όδό 'Αντ. Καστριανάκη και στη Λ. 'Ιωνίας έ- πό όδό Παρασκευοπούλου μέχρι όδό Μεγάλου 'Α- λεξάνδρου. ΣΑΒΒΑΤΟ 24-6-78 1. Από όρες 07.30 μέχρι 10.30 στις όδους Σκορδυ- λών, Γοργοαίνης, Σητείας, Μαλεβούσιου, Δίκτης, Σκρά, 'Αποκοράνιο, Στυλ. Γιαλαλάκη, 1878, Βι- στάκη, 1770, Χάνδακος και πλατεία Γαλάτειας Καζαντζάκη, κέντρο Λιμενικό Πόρτηρο, στο 'Εργοστάσιο Κονιόρδο και στην 'Ερημίτιδα «Με- σογείο». 2. Από όρες 08.00 μέχρι 13.00 στις όδους Πατρός 'Αντωνίου, Κοραναίου, στην ΕΘΝΙΚΗ ΤΡΑΠΕΖΑ και στο Ξενοδοχείο ΑΣΤΗΡ. 3. Από όρες 11.00 μέχρι 13.30 στις όδους Χορτα- στών, Γρεβενών, Αύγερης, Κων. Παλαιολόγου, Λυσί- μάχου Καλοκαιρινού, Γάζι, Χανίων, Καλημέρας, στην πολυκατοικία Μητσικάκη και Ξενοδοχείο ΞΕ- ΝΙΑ. Η έπανατροφοδότηση θα γίνει χωρίς προειδοποίηση έπίκωνών και πριν από την άναγραφόμενη ώρα και ως εκ τούτου οι έγκαταστάσεις και τά δίκτυα πρέπει να θεωρούνται ότι εύρισκονται συνεχώς υπό τάση. Για λόγους άσφαλείας άπαγορεύεται η προσέγγιση στους άγωγούς ή τά έλλα στοιχεία του δικτύου έστως και άν εύρισκονται έπί τό έξώροχ. ΔΕΗ — ΠΕΡΙΟΧΗ ΗΡΑΚΛΕΙΟΥ

"ΘΕΤΙΚΟ" ΦΡΟΝΤΙΣΤΗΡΙΟ ΑΝΩΤΑΤΗΣ ΕΚΠΑΙΔΕΥΣΕΩΣ

Διδάσκουν: Έλληνικά: Γ. ΚΑΤΣΑΡΑΚΗΣ - Σ. ΣΜΥΡΝΑΚΗΣ Μαθητικά: Μ. ΚΑΤΣΟΠΡΙΝΑΚΗΣ - Μ. ΜΑΡΑΓ- ΚΑΚΗΣ Φυσική: Σ. ΚΙΑΓΙΑΣ - Γ. ΚΑΗΡΟΝΟΜΟΣ Χημεία: Σ. ΑΛΕΞΑΚΗΣ - Γ. ΚΥΠΡΙΩΤΑΚΗΣ 'Ανθρωπολογία: Β. ΚΟΥΤΣΟΥΜΠΑΣ. Τά μαθήματα για όλα τά τμήματα άρχαρίων και προχωρημένων, όλων των τάξεων, θα άρχίσουν τις 26 'Ιουνίου. Τμήματα 15 ΜΕΛΗ. Πληροφορίες - έγγραφές - φροντιστήριο: Πλατεία 'Αγίας Αικατερίνης και 'Αρχοντεπούλου γωνία. Τηλέφωνα 222-214 — 233-537.

ΤΕΛΟΣ ΣΤΗΝ ΑΓΩΝΙΑ ΕΝΟΣ ΧΡΟΝΟΥ ΟΙ ΜΑΘΗΤΡΙΕΣ ΠΟΥ ΑΠΟΛΥΟΝΤΑΙ ΑΠΟ ΤΟ Γ' ΛΥΚΕΙΟ ΘΗΛΕΩΝ

Με άπόφαση του Συλλόγου των καθηγητών του Γ' Λυ- κείου Θηλέων 'Ηρακλείου ά- πολύονται οι έξι μαθήτριες: Κλασσικής κατεύθυνσεως 'Αλπαρινάκη Πελαγία Εύ- αγ., 'Αναστασία 'Ελένη Εύ- αγ., Βασιλική Εύαγγελία Ι- ωάν. Βασιλική Στυλιανή 'Αντ. Βερναδάκη 'Ελένη Εύαγ. Βι- δάκη Εύαγγελία Νικ., Βυσσί- ακη Μαρία Σταυρ. Γεωγραφικής Εύρηνη Κων., Γεωκοινωνική Κωνσταντή Πετρού, Γιαλαλή Μαρία 'Αριστ., Γιαννάκη Μαρία Εύαγ., Γιαννούττ' 'Αν- να τ. Δέμη. Γούναρη ή Νικολά- ιδου Μαρία Γεωρ., Δικαστι- κών 'Αννα Δημ., Δοκίμας Αικατερίνη Παντ. Ζερβού Εύ- ρην Γεωρ., 'Ιταράκη 'Αννα Πετ., Καθόλου 'Αργυρή 'Εμ. Καλοκτή Εύρηνη Χαρ., Κα- λοχριστιανική Μαρίνα 'Αριστ. Καπετούρη Μαρία 'Ιωάν., Κα- στριανάκη Μαρία Γεωρ. Κοινω- νική Εύρηνη 'Ιωάν. Κου- λουράκη Εύρηνη Γεωρ. Κοινω- νική Εύρηνη Γεωρ. Κοινω- νική Χαριτίδα Δημ., Κοι- στάκη 'Ερασμία Στυλ., Λασι- θιακάκη Μαρία Χαρ., Λάσκα- ρη Χρυσάνθη Δημ., Λιακοστή Μαρία Λαζ., Λοκαδάκη 'Αρα- νή του Μαρ., Λουράκη Μα- ρία του Νικ., Λυριτζή 'Ελένη Χαρ., Μαλετάκη 'Ελένη Γεωρ. Μαιμακίση Βασιλική 'Εύρη. Μαιμακίση 'Αννα Μιλ., Μα- νιασάκη Μαρία 'Αντ., Μανου- σάκη Φωτεινή 'Εμ., Μοταρά- κη Μαρία 'Αντ. Ματθαίου 'Ασπασία Μην. Μαυρογιάννη Μαρία Νικ., Μηλιάκη Μαρία Γεωρ., Μυμιόνη Κωνσταντή Γεωρ., Μπελιζίνη 'Ελένη Γεωρ., Μπερδίκη Μαρία Δημ., Μπιδάκη Χρυσούλα 'Εμ., Μπιδάκη Αικατερίνη Μιλ. Μπουρτζίου 'Αριστέα 'Ιωάν. Μπουρτζή 'Αριάκη Κων. Μυ- τιληνού Μαρία 'Ιωάν. Νικακή

Παρασκευή 'Ηλ. Παναγιωτά- κη Αικατερίνη Σερ. Παπαδά- κη Γεωργία 'Ιωάν., Παπαδά- κη Ζαχαράνα 'Ελενθ. Παπαδο- πούλου Σοφία Κων., Παπα- τασού Στυλιανή 'Αντ. Πεπώνη Κρυστάλλη Κων. Πατώνη Μα- ρία του Διον., Πουλιανάκη Εύ- ρηνη Ματθ. Ροδιτάκη Μαγδα- ληνή 'Εμ., Σαλασσάκη 'Ελένη Κων., Σαποουντζή Μαρίνα Γεωρ., Σαράντη 'Ελένη 'Α- λεξ. Σαριτζιάνη Εύρηνη Παν. Σγουροκοιλάνη Μαρίνα Κων. Σεβαστή Καλλιόπη 'Ηλ., Σκα- ρίδα 'Αδαμαντία Χαρ. Σμυρ- νάκη 'Ιουλίτ' 'Αθ. Σταυρακάκη Μαρία Γεωρ., Στεφανιάκη 'Ι- ωάνη Μιλ. Στυλιανή Δέσποινα 'Ελ. Ταράζ Φωτεινή Θεοδ. Ταταρίδου Εύρηνη 'Εμ. Τρα- νιάκη Μαρία Ζαγ., Τουβλιελίου Βενετία 'Ιγν. Τσίτλια Στυλι- ανή, Τσολάκη Παρασκευή 'Ι- ωάν. Φανουράκη Εύρηνη Ματθ Φανουράκη Εύρηνη Στυλ., Φανουράκη 'Ιωάννα Γεωρ., Φανουρακάκη Εύθυσία Νικ. Φαρασάκη Βιργινία 'Ιωάν. Φου- κας Μαρία 'Εμ., Φαγαρά- κη Μαρία Μην. Φαγαρούλακη Μαρία Μιλ., Χαράτζη Μαρία Δημ., Χατζάκη Μαρία 'Ιωάν. Χατζηγιάννη Εύρηνη Κων. Χατζηρήσση Αικατερίνη Γεωρ. Χριστοφορίδου Μαρία 'Εμ., Χρι- στοφοράκη 'Ολγα Γεωρ. Ψα- λιδάκη Αικατερίνη 'Ελενθ. Ψιδάκη 'Αμαλία Κων.

Ομοτικής Κατεύθυνσεως: 'Αποστολάκη 'Ελένη Παυλ. Βαρελιτζή Βασιλική Κων. Βα- σιλιάκη Μαρία 'Εμ., Βαφειά- δου Εύδοκία Δημ., Βεκαρή Μαρία Μιλ., Δεματζιάνη Μα- ρία Γεωρ., Ζαχαράκη 'Ελένη 'Ιωάν. Ζαχαράκη Μαρία Νικ.

Η ΧΘΕΣΙΝΗ ΚΛΗΡΩΣΗ ΤΟΥ ΛΑΪΚΟΥ ΛΑΧΕΙΟΥ

Table with columns for numbers and amounts. Includes text: ΑΘΗΝΑΙ 20 (ΑΠΕ) — Στην σημερινή κλήρωση του Λαϊκού Λαχείου κέρδισαν οι έξις αριθμοί: 55272 1.000.000 δρχ., 15169 200.000 δρχ., 31085 100.000 δρχ., 5395 22316 47212 71142 78029, 2246 10702 18070 27078 37830 43160 49996 59867 64245 65964, 463 5000 δρχ.: 463 7658 13576 16628 20874 25190 29902 33319 34951 39943 41397 45102 45279 51729 53048 57524 61279 67236 29249 73305 74977 76906, 463 3.000 δρχ.: 1625 6166 9150 9951 1526 19342 20123 23948 24579 26267 28270 31937 35498 38411 39162 40545 44371 46040 48414 50647 56022 64667 65259 65283

ΜΙΝΩΪΚΕΣ ΓΡΑΜΜΕΣ

«Μινωικών Γραμμών» είναι με- γαλύτερα κατά δρχ. 40.063.278. 'Η προτεινόμενη αύξησις του μετοχικού κεφαλαίου κατά δρχ. 300.000.000 ύστε τουτό να ά- νελεθ όπό τόν πόν των δρχ. 802. 780.09 είναι όλικς όδικιολόγη- τες και ή προσφορά των νέων μετοχών λόγω άδυναμίας άγο- ράς των παρών των παλαιών μετοχών άλλα και ό μεγάλος ό- ρισμός των μετοχών, θα έχουν ως αποτέλεσμα την κάθετο πώ- ση της όδης των μετοχών. 'Εξ άλλου μετά την έντός του 1978 άγοράν άνα ένα νέο πλοίο ά- πό κάθε έταιρεία (των όποιών ή έξούρησις θα γίνει τοκοχρεω- λυτικώς εκ των όποθηματικών), ή άγορά και όλοο σκάφους στην ήδη κορεσμένη γραμμή Κρήτης, μόνο ζημίες θα άποφε- ρει. ΠΡΟΤΕΙΝΕΙ ΕΙΣ ΤΗΝ Γενικήν Συνέλευση των μετόχων την μη έγκριση της αύξησεως του Με- τοχικού κεφαλαίου. 6) 'Επιτελεστήριο - Μπάρ: Τα όποτελεσρία της εκμε- τалευσεως δεν εμφανίζονται κεχυρισμένα είν έν ισολογισμό. Πάντως πρέπει, κατόπιν πλει- οδοτικού διαγωνισμού, να μι- σθωθούν εεις τρίτους για μικρό χρονικό διάστημα, για να είναι εύκολη ή άνοπορφορμή του μισθώματος βάση των έκαστου οικονομικών συνθηκών. 7) 'Αντιπροσφορά μετόχων: Πρέπει να προποηθεί τό άρμό 42 τοις εκατοστηκού και να καθορισθεί ότι έκάστου μετόχου δύναται να αντιπροσω- πεί, εεις τάς Γενικας Συνελεύ- σεις των Μετοχών, μόνον ένα μετοχο. Παράκλησις: Οι μετοχοι της περιούχης Πρωτεύουσας, να άμ- βόνοουν γνώσιον όλων των θεμά- των που τους άφορούν άπό τό έν Περαιρί πρακτορείο της 'Ε- ταιρείας και να τακτοποιούνται μέσω αυτού. 8) 'Αποστολάκη 'Ελένη Παυλ. Βαρελιτζή Βασιλική Κων. Βα- σιλιάκη Μαρία 'Εμ., Βαφειά- δου Εύδοκία Δημ., Βεκαρή Μαρία Μιλ., Δεματζιάνη Μα- ρία Γεωρ., Ζαχαράκη 'Ελένη 'Ιωάν. Ζαχαράκη Μαρία Νικ.

Η ΕΠΕΡΩΤΗΣΗ ΤΟΥ κ. ΞΥΛΟΥΡΗ

● ΣΥΝΕΧΕΙΑ ΑΠ' ΤΗ ΣΕΛΙΔΑ 1 Γεωργίας έχει τον λόγον. ΣΤ. ΤΑΤΑΡΙΔΗΣ (Υφ. Γεωργίας). Κύριοι συνάδελ- φοι, ό άγαπητός κ. Ξυλόυρης αναφέρθηκε με μίς περιεκτική τού λόγου του για τά προ- βλήματα που αντιμετώπιζει ιδιαίτερα ό Νομός 'Ηρακλείου, σε σχέση με τό ευγενές προϊόν της όλιεας και τό έ- λαιολάδο. 'Όπως μάς έχει δοθεί ή εύκαιρία και παλαιό- τερα να συζητήσουμε αυτό τό θέμα στην Βουλή και να εκθέσουμε όλα εκείνα τά μέ- τρα τά όποια έχουν ληφθεί κατά καιρούς σχετικά με τό προϊόν αυτό, μοι δίδοται και σήμερα ή εύκαιρία να επανέ- λθω έπί τό θέμα και να έξασ- θω όσον προς τό ευγενές προϊόν όπως ούτως ή άλλως έδωλες πάς και με τους τρόπο αντιμετώπιζονται αυτό τό πρόβλημα. Είναι γνωστό σε πολλούς μας πως για την προστασία των γεωργικών προϊόντων λαμβάνεται πάντο τε δύο σειρά μέτρων άπό τά όποια πρωταρχικό είναι ό καθορισμός και ή έγκαιρη έξαγγελία των τιμών άσφα- λειας των βασικών σημασι- ακών έπιτεκτικών άποθη-



Τήν Κυριακή τό πρωί έγιναν στό Ρέθυμνο τά άποκαλυ- πτήρια του άνδριαντε του ΕΘΝΑΡΧΟΥ ΕΛΕΥΘΕΡΙΟΥ ΒΕΝΙΖΕΛΟΥ πρωτοεουλία του Δημάρχου κ. 'Εμ. Κα- λαϊτζάκη. 'Ο άνδριανς είναι προσφορά του Συλλόγου Ρεθυ- μνιωτών στην 'Αθήνα «ΑΡΚΑΔΗ» και τέν φιλοτέχνησε ό μακαρίτης Γλύπτης, Ρεθυμνιώτης Γιάννης Κανακάκης. Τά άποκαλυπτήρια έκανε ό ύπερωργς 'Εσωτερικών κ. Χρ. Στρατός και μίλισε ό Δημάρχος Ρεθυμνίας κ. 'Εμ. Κα- λαϊτζάκης.

ΑΘΛΗΤΙΚΑ

'Υποψοφίότητες στον ΟΦΗ ΧΘΕΣ τό θρόνο έληξε ή προ θεμία που είχε θέσει ή Διοί- κηση του ΟΦΗ για την ύποβο- λή του έναισιου ψηφοδέλιου. ΤΟ άπόγευμα ύπηρεξε ή πλη- ροφορία ότι έπαρόκει να ψη- φηθεί τό έναισι ψηφοδέλιτο με 20 περίπου ύποψηφίους. ΑΡΓΑ τό θρόνο άπό τά γρα φεία του ΟΦΗ άνακοινώθηκε ότι τό έναισι ψηφοδέλιτο δεν ελχε ύποβλήθη. ΤΙ μεσολάβησε; δεν έγινε γνωστό. Λεπτομέρειες θα γρά- φουμε στο αύριανό μας φύλλο.

Τό πρωτάθλημα μπάσκετ

ΧΘΕΣ τό άπόγευμα άρχισε στο 'Εθνικό Στάδιο 'Ηρα- κλείου τό πρωτάθλημα μπά- σκετ των 'Ενώτων Δυνάμε- ων και των Σομάτων 'Ασφα- λειας, στο όποιο παίχνουν μέ- ρος οι όμάδες Στρατού, Λιμε- νικού, Χωροφυλακής, 'Αστυ- νομίας Πόλεων και 'Αεροπορίας. ΜΕΤΑ την παρέλαση των άθλητών, την έκασψη της Ση- μαίας και την όρκωμοσία, ό 'Ανώτερος Διοικητής Φου- ΒΟΙ ΦΙΛΟΙ ΤΗΣ ΑΕΚ ΧΑΙΡΕΤΙΖΟΥΝ ΜΕ την εύκαιρία ένάφεσε το πρωτάθλημα ό Σύνδε- σμος Φίλων της ΑΕΚ άπύθη- θεν τον παρακάτω χαιρετι- σμό. «'Επί τη εύκαιρία του πρω- ταθλήματος καλοθωρακίστηε τον 'Ενώτων Δυνάμεων και Σομάτων 'Ασφαλείας που διε- έχονται στο 'Ηράκλειο συ- χάζομεν στο Διοικητή της Σ.Ε. Α.Π. ή για την προσοουλία του αυτή εύχόμενοι πλήρη έπιτυχία 'Ο Σύνδεσμος μάς για τό σκο- πού αυτό άθλοθετε βαρύντο με 21»

Ειδήσεις που ενδιαφέρουν

- ΣΤΟΝ τελευταίο άγώνα του προαθλήματος Β' 'Εθνι- κής Κατηγορίας ό 'Ηρόδοτος έχασε από τον Παναθηναϊκό με 2—0. ● ΟΛΥΜΠΙΑΚΟΣ και ΟΦΑ άνέχονται στην Α' Κατηγο- ρία. 'Ο 'Ολυμπιακός κέρδησε την Κυριακή τον 'Ηρακλή με 2—0. Στους τίτλους άγώνων τό 'Άσμη κέρδησε τον Κόρα- κη 3—1 και ή Θύελλα την 'Ασπίδα με 5—4. ● ΓΙΑ τό πρωτάθλημα γ' κατηγορίας ό Κόρακιος πα- ράγρησε ίσοπαλία (2—2) στον ΑΟΚ, ενώ ό Ραύκος πα- ράγρησε ήττα με 5—1.

ΟΙ ΛΟΓΑΡΙΑΣΜΟΙ ΤΩΝ ΚΕΝΤΡΩΝ

Με την Φ. (121330)20- 4-78 άπόφαση του ύποψυ- γού Οικονομικών όριζεται ό- τι από της 1-7-1978, στους θεωρημένους λογ/σμούς που εκδίδου οι εκμεταλλευτές Κέντρων Διασκεδάσεως, θα καταχωρίζονται τά έκαστου διατιθέμενα στους πελά- τες άπόψεως, μετά την έκτέλεση (σεβρίσμο) κά- θε παραγγελίας, άρχικής ή συμπληρωματικής.

ΝΕΑ ΔΙΟΙΚΗΣΗ ΕΡΓΑΣΙΟΝΩΝ ΣΕ ΑΓΓΕΙΟΠΛΑΣΤΕΙΑ

Γονομένοι άρχαιρεσιών εεις τό Σωματείο 'Εργαζομέ- νων σε 'Επιχειρήσεις 'Αγγειο- πλάστικων Είδων και Συνα- φών Νομού 'Ηρακλείου της 18-6-1978 εξέλεξαν κατά σειράν έπιτυχίας οι παρακά- τω: 1) Τόραγλος Νικόλαος Πρόεδρος με ψήφους 56 2) Καλαϊτζάκη Μαρία Γεν Γραμματέις με ψήφους 46 3) Μαρκάκης Δαμιανός Σύμβουλος με ψήφους 45 4) Ζαάκης Μιχαήλ 'Αντ/ όρος με ψήφους 40 5) Μηνάδης Μηνάς Τα- μίας με ψήφους 29 'Ο πρόεδρος ΝΙΚ. ΤΡΟΦΑΓΟΣ 'Η Γεν. Γραμματέις ΜΑΡ. ΚΑΛΑΪΤΖΑΚΗ

ΤΗΝ ΚΥΡΙΑΚΗ ΤΟ ΠΡΩΪ ΣΥΓΚΕΝΤΡΩΣΗ ΣΤΕΛΕΧΩΝ ΚΑΙ ΜΕΛΩΝ ΤΟΥ ΚΚΕ ΚΑΙ ΤΗΣ ΚΝΕ

Τήν Κυριακή τό πρωί έγινε στο 'Ηράκλειο συγκέντρωση με- λών στελεχών και όπαδών του ΚΚΕ και της ΚΝΕ. Βασικός όμιλητής της συγ- κέντρωσης ήταν τό μέλος του Π. Γ. της Κ.Ε. του Κ.Κ.Ε. ο Στρατής Τσαμπής. 'Ο όμιλητής άναλύσε τη πο- λυτική άπόφαση του 10ου Συ- νεδρίου του ΚΚΕ, τη άπόφαση για τό συνδυαστικό κίνη- μα, για τις δημοτικές εκλογές κ.λ.π. 'Αναφέρθηκε στις διεθνεις έξελίξεις, στη έσωτερική κατά- σταση της χώρας και στάθηκε ιδιαίτερα στο θέμα της αντι- μπερειαλιστικής - αντιμιοσο- λικής συμπαράταξης που θα ά- νοιξε τό δρόμο για τη δημο- κρατία του Λαού, καθώς και στο θέμα της ανεργείας των δημοκρατικών δυνάμεων. Μετά τό τέλος της όμιλίας ό σ. Τσαμπής άπάντησε σε πολ- λές έρωτήσεις που του ύπο- βλήθηκαν.

ΤΟΥΡΙΣΤΙΚΗ ΚΙΝΗΣΗ

'Ενδεκα κρουαζιερόπλοια με 3.164 έπίβάτες και 35 ά-εροπλάνα (ταστέρη) με 4. 085 έπίβάτες ήταν οι άφι- ξεις στην πόλη μάς κατά την 17, 18 και 19-6-1978.

ΛΟΓΟΙ ΚΑΙ ΑΝΤΙΛΟΓΟΙ

● ΣΥΝΕΧΕΙΑ ΑΠ' ΤΗ ΣΕΛΙΔΑ 1 σα της έπιστήμης εξουτώνο- με τό ίδιο τό περιβάλλον. Αυτόκοτονόμο δηλαδή μία και ό άνθρωπος όχι μόνο δε μπορεί να ήρσει χωρίς τό φυσικό περιβάλλον, άλλα και αποτελεί μέρος του και αυτός έστως κι άν στο φρενήρη δρόμο του για την έπρόοδο έξελιχθεί τό θετικό ρόλο του. Και παίζει άρνητικό, τρώνον τας τις σάρκες του...

ΑΝ ΔΕΝ ΒΡΕΘΕΙ κάποιος τρόπος να σωθούν οι κάτοικοι του δάσου του ά-πομμονος άκόμη, άν δεν προ στατευθεί με έργα κι όχι με λόγια τό περιβάλλον, δεν θα περάσει καιρός που ό άν- θρωπος — τό δένιο αυτό όπο- ρίο που είπαμε — τυφλός και δεμένος με τά ίδια του τά δεσμά στους σιδερένιους κίονες του 'πολιτισμού' του, σίγουρα θα έπαναλήσει φθεί στον αέρα μας ή σκη- νή της Παλαιάς Διαθήκης με τό άτυχη Σαμύων. Θά συ- ντριμεί με τά σιδερένια μπρά- τσα του σε μία κρίση αυτο-

ΑΝΑΚΟΙΝΩΣΗ

'Η κ. ΣΤΕΛΛΑ ΠΑΠΑΔΟΓΙΑΝΝΗ - ΚΑΜΠΟΥ- ΡΕΛΛΗ, άπεχώρησε εκ των Φροντιστηρίων 'Αγγλι- κής Γλώσσας «Νικ. Κόπακας» και έφ' έξης θα διδά- σκει στο Δικό της Φροντιστήριο έπί της όδου 'Ανω- γείων 54 (Περιοχή Μιλ. 'Αρχαγγέλου).

ΚΛΗΔΟΝΑΣ

'Ο Συλλογος των Φίλων της Κρητικής Μουσικής, έργασιών έραδικά ΚΛΗΔΟΝΑ στο Κρητικό Κέντρο «ΑΡΕΤΟΥΣΑ» στην 'Αγία 'Ιωάννη (Λεωφόρος Κνωσσού) τό Σάββατο 24 'Ιουνίου 9.30 το έράδυ. Προσκελύμετά με μέλη του Συλλόγου και έλους τούς φίλους της Κρητικής Μουσικής και των έθιμων της Κρήτης, να άπολαύσουν ένα Κρητικό ζεφάντω- μα με τό μέγε της λύρας ΘΑΝΑΣΗ ΣΚΟΡΔΑΛΟ 'Αναπαράσταση του παλαιού έθιμου ΚΛΗΔΟΝΑΣ, μαντινάδες Κληδένα, γλέντι γνώσιε Κρητικό. Προσκελήσεις προπωλούνται στο Κέντρο ΑΡΕΤΟΥΣΑ