



# Λοιγώνια

## ΕΥΧΑΡΙΣΤΗΡΙΑ

Η Γ' τάξη του Α.Δ.Θ.Η. ευχαριστεί θερμά το Σύλλογο γονέων και κηδεμόνων γιατί με τη συνδρομή του πραγματοποιήθηκε συνεισφορά των μαθητριών. Ιδιαίτερα δε τις κ. Κουφάκη και Κωνσταντουλάκη που έμειναν μέχρι το τέλος της συνεισφοράς προηγούμενες δε είχαν συνδέσει τις μαθήτρες στην τελευταία μονήριση εκδήλωση τους. Η ΜΑΘΗΤΙΚΗ ΚΟΙΝΟΤΗΤΑ ΤΗΣ Γ' ΤΑΞΗΣ ΤΟΥ Α. Δ. Θ. Η.

Ευχαριστούμε θερμώς όλους τους συγγενείς και φίλους που μας συμπαροστάθηκαν εις το βαρύ πένθος μας για την απώλεια του αγαπημένου μας συζύγου, πατέρα και αδελφού.

### MIX. ΑΝΑΣΤΑΣΑΚΗ

Η σύζυγος: Γεωργία Αναστασάκη  
Ο υιός: Μίμης Αναστασάκης  
Οι αδελφοί: Ανδρέας και Πέπη Σταυροπούλου, Ελένη Παπαποστάκη.

Υπογράφουν μω είναι όλοι και δίδω του τύπου ευχαριστήριου όλους τους συγγενείς και φίλους, ιδιαίτερα δε τους γείτονες μω που μου συμπαροστάθηκαν κατά την διάρκεια της άσθενειας του συζύγου μου.

Η ευχαριστούσα  
Φωτεινή Φαραμανιώλη  
Αντισκάρη

Ευχαριστούμε θερμά όλους τους συμπαροστάθηκαν στον θάνατο του αγαπημένου μας πατέρα Γεωργίου Ψυλλάκη, τους συναδέλφους μας του Τεχνικού Τμήματος ΟΤΕ Ηρακλείου και του Τηλεπ. Κέντρου ΟΡΕΙΒΑΤΙΚΟΥ, έκλειναν την κηδεία του στη Παλιόχωρα Σελίνου, έκλειναν από μας έσταν ανήλθω λυπητήρια τηλεγραφήματα και κατέθεσαν χερματικά ποσά στη μνήμη του, τους συγγενείς και φίλους μας και όλους τους Παλιохωριτες.

Οι οικογένειες: Εύαγγελου Ψυλλάκη, Δημητρίου Κατσούλη

Όλους τους συμμεριθεύσαντες το πένθος μας για τον θάνατο του αγαπημένου μας συζύγου και πατέρα

### ΙΩΑΝΝΟΥ ΣΦΑΚΙΑΝΑΚΗ

ως και τους παρακολουθήσαντες την κηδεία του ευχαριστούμε θερμώς.

Ιδιαίτερος ευχαριστούμεν τον πρόεδρον του Έπαγγελματικού Συλλόγου «Επιμελητηρίου κ. Άριστ. Όρφανόν και τόν καθήγητην Θεολόγον κ. Νικολ. Ανδρουλιδάκη.

Οι ευχαριστούστες  
Η σύζυγος: Μαρία Σφαιριαννάκη

Τα τέκνα: Γεώργιος και Άργυρο Σφαιριαννάκη, Νικόλ. και Εύαγγελία Παναγιωτάκη, Έμμανουήλ και Μαρίνα Μαθιουδάκη, Έμμαν. και Γεωργία Σταυριδάκη, Κων. και Δημήτρα Σφαιριαννάκη.

## ΚΙΝΗΜΑΤΟΓΡΑΦΟΙ

**ΑΙΓΛΗ**  
Ο χρυσός αιώνας του Χόλλυγουντ  
**ΑΜΟΡΕ**  
Ταξίδι στη χώρα του Σολομώντος  
**ΑΠΟΛΛΩΝ**  
Αταλάνης έδικητής  
**ΓΑΛΑΞΙΑ**  
Τρεις γυναίκες  
**ΗΛΕΚΤΡΑ**  
Βαλεντίνο  
**ΗΡΟΔΟΤΟΣ**  
Γαλιλία νερά, λευκός θάνατος  
**ΚΑΣΤΡΟ**  
Το σπίτι των χαμένων κοριτσιών  
**ΚΡΟΝΟΣ**  
Αυτοκράτορες του εγκλήματος  
**ΟΡΦΕΥΣ**  
Παρθενική ντροπή  
**ΟΛΥΜΠΙΑ**  
Σούνα Σίμπα ο ματωμένος θρόνος του Μπρούκλιν  
**ΡΟΜΑΝΤΙΚΑ**  
Ο Ρότζερ Μούθ έκδικείται

## ΦΑΡΜΑΚΕΙΑ

Ανοικτό όλο το 24ωρο:  
Διον. Κουκουράκη Α. Καλοκαυρινού  
Ελένη Αλεξάκη οδός Βικέλα  
Από 08.00—22.00:  
Μαρία Μερκάκη οδός 1866  
Από 08.00—20.00:  
Ιωάννα Πιτροπάκη Α. 62 Μαρτύρων  
Νικήτας Ρουσσός οδός Κατεχάκη

## ΚΛΙΝΙΚΕΣ

Διμερειασικά και διανυκτερεύοντα κλινικά ΙΚΑ  
Απ. Παύλος (Παθ)κά  
Εύαγγελισμός (Χειρ)κά  
Ασκληπιείον (Καρδ)κά  
Αγ. Γεώργιος (Ουρ)κά  
Αγ. Νεκτάριος (Νευρ)κά  
Μαρκάκη (Οφθ)κά  
Αγ. Βαρβάρα (Ορλ)κά

## ΣΥΓΚΟΙΝΩΝΙΑ

**ΑΕΡΟΠΟΡΙΚΑ**  
Αφίξεις εξ Αθηνών:  
07.05, 07.55, 10.10, 20.25,  
21.20, 23.40, 15.05, 19.40,  
16.30  
Αναχωρήσεις εξ Αθηνών:  
07.45, 08.35, 10.50, 21.05,  
22.00, 00.20, 23.05, 15.45,  
17.05

## ΜΙΝΩΙΚΕΣ ΓΡΑΜΜΕΣ

ΕΙΓ - ΟΓ  
ΜΙΝΩΣ - ΑΡΙΑΔΩΝΗ  
Κάθε μέρα  
Κρήτη - Πειραιά - Κρήτη  
Τηλ. Πρακτορείου  
224-304 & 224-305

## ΙΩΑΝΝΗΣ ΕΜΜ.

**ΦΙΟΡΑΚΗΣ**  
χειρουργός οδοντίατρος  
Χορτασών 13  
δλυσθη έφημερίδος «ΜΕΣΟ ΓΕΙΟΣ» (λίγο πασαδάτω)  
επίσκεψεις καθ' έκαστην  
9-1 και 5-8 μ.μ.  
και επί συνελεύσει  
Τηλ. 280-466

# Το Καυτόρο Εικοβιτεράμω



ΣΥΛΛΟΓΟΣ ΔΑΣΚΑΛΩΝ  
«ΝΙΚΟΣ ΚΑΖΑΝΤΖΑΚΗΣ»

## ΤΑ ΚΡΙΣΙΜΑ ΧΡΟΝΙΑ ΤΗΣ ΖΩΗΣ ΤΟΥ ΠΑΙΔΙΟΥ

Πέμπτη 22 Ιουνίου 1978  
ΕΡΤ  
2.00 Κάθε μεσημέρι  
6.00 Μία φορά κι έναν καιρό  
6.35 Κεραυνός  
7.00 Ειδήσεις  
7.15 Έρευνα  
7.45 Λούνα Πάρκ  
9.00 Ειδήσεις  
9.30 Άνθρωπινες στιγμές  
10.30 Έπικαιρή έκπομπή  
11.30 Μουσική πρόγραμμα  
12.00 Ειδήσεις

## ΥΠΕΝΔ

1.30 Μεσ. πρόγραμμα  
5.30 Μαριονέτες  
6.00 Τηλεθεμερία  
6.15 Χθες σήμερα αύριο  
6.30 Έλλάς και θάλασσα  
7.00 Οι ρίζες  
7.30 Φιλίες μας  
7.45 Οι άπανά και οι κάτω  
8.45 Ναυτικές ιστορίες  
9.30 Τηλεθεμερία  
10.00 Παγκ. Κύπελλο 78 (δίντεο)  
12.00 Τηλεθεμερία

## Μέλλοντες Γάμοι

Γνωστοποιείται συμφώνως προς τον άρθρον 1369 του Α.σ.π. κώδικος ότι:

Ο ΔΗΜΗΤΡΙΟΣ ΜΑΝΔΕ ΛΕΝΑΚΗΣ Πολιτικός Μηχανικός του Έλεγχου και της Αμάλιας του γένος Ζωάκη γεννηθείς ες Κουκάδας Πεδιάδος και κατοικούν ες Σαντορίνη και η ΑΓΓΕΛΙΚΗ ΔΑΔΑ ΟΥ Ιατρός του Θεματολογίου και της Σταματολογίας του γένος Π. Μουκαλή γεννηθείσα και κατοικούσα ες Μαραθόμαχο Σάμου μέλλον να έλθουν εις γάμους τελεσθησόμενον εις Ηράκλειον.

Δύο είναι οι κρίσιμες περιόδους για την ομαλή ή ανάμνη διαμόρφωση του ψυχισμού του παιδιού που θα του εύκολυνη ή δυσχεράνει ολόκληρη τη ζωή του. Η πρώτη είναι μέχρι τα 7 του χρόνια και η δεύτερη μέχρι τα 14 του χρόνια. Κανένα δεν γίνεται νευρωτικό εάν περάσει ομαλά αυτά τα δύο στάδια. Για το πρώτο στάδιο υπεύθυνη άγωγή είναι αποκλειστικά και μόνο οι γονείς άφο από την κρίση αυτή περίοδο περνά το παιδί κοντά τους και τόν γονιών του.

Είναι τόσο πολύ προσκολλημένο στους γονείς και οικειοί του που δέχεται βαθιά όλες τις επιδράσεις τους. Γιατί αρχίζει ο πρώτος διάλογος και η πρώτη του προσαρμογή με το «έσωτερικό του» περιβάλλον δηλαδή με την κληρονομικότητα.

Χάνεται η πρώτη του άμνη χανία και η πνευματική του πρόδοος εξηγεί την έμφανιση της σκόμησης μίμησης στις ενέργειες του, με την τεράστια εύθυνη γονιών στην πρόδοη παραδειγμάτων για μι μιση.

Αφηνιζέται η αυτοσυνείδηση, η σκέψη, η διακριτική αντίληψη που ακολουθεί την άπλη αίσθηση των πραγμάτων.

Άγαπά και φοβάται με τη δύναμη του αδύνατου, δηλαδή με το θυμό το καπρίτσιο την αντίδραση. Δοκιμάζει τις δυνάμεις του με μι άπλη ευθέρωση της προσωπικότητάς του. Έδώ είναι που θέλει προσοχή γιατί δημιουργούνται πλεγμάτια που σφυρηλατούν την τελική δομή της προσωπικότητάς του. Το παιδί είναι κοινωνικό γενετικά. Αυτή η κοινωνικότητα δεν τόν επιτρέπει να δει άν τεκμηριωτικά την άποψη του άλλου γιατί ινιάθει σύγχυση και συναίσθηματική άμνηχανία.

Η έπιβεβαίωση της προ-

σωπικότητάς του ενισχύεται και έντυπώνεται σημαντικά με την παρουσία των γονιών οι εικόνες των οποίων χαράσσονται βαθιά στην ψυχή του με συνέπεια ένα αυτοέλεγχω και μι μεγάλη άνεσθηση. Για να διατηρήσει αυτή την άσφάλεια και την ύπατάσεται παρά την έπιθυμησή του. Για νάχει «δικούς» του, τούς γονείς του, κάνει δικά του και την θέληση τους και τον έλεγχό τους. Έτσι σχηματίζεται η πρώτη «έθνη συνείδηση» πράγμα μείσσης άξιας, άσχετα άν μέσα δικά υπάρχουν ο νόμος της άνταπόδοσης.

Έχει άσπλη συναίσθηματική κατάσταση και εξάρτηση. Έχει άπλη γρήγορη κόπωση και άνάγκη για άσφάλεια.

Ο χαρακτήρας του αρχίζει να διαγράφεται καθαρά και να διαπλάθεται σταθερά. Αυτό είναι που υποχρεώνει τούς γονείς στην πρόδοη «εύνοιας» παραδειγμάτων και σταθερής γραμμής άγωγής. Και οι γονείς σπάνια δίνουν καλό παράδειγμα. Έδώ είναι άπαραίτητο να ύπάρχει μι έπαγρυπνηση και μι διαρκής παρακολούθηση, ώστε να τόν δοθούν περισσότερες δυνατότητες.

Απ' αυτή την άμνη μπορεί ν' αρχίσει η έκπαίδευσή του. Γιατί το παιδί άν και δεν κα ταλαβαίνει πολλά παρατηρεί τα πάντα και άποχτά μι έποψη με το περιβάλλον του. Η άγάπη του παιδιού για μι θήκη είναι άνάλογη με το σχετικό πνευματικό επίπεδο της οικογενειας, με την έφεση των γονιών και με την άγάπη τους για το διδύλο.

### ΣΤΑ 3 ΤΟΥ ΧΡΟΝΙΑ:

Γίνεται η όριστική διάκριση τόν «έγώ» τόν από τόν «άλλο» με άποτέλεσμα τη σημαντική πρόδοο, στη δημιουργία της προσωπικότητάς του.

Ζει σ' ένα κλειστό κόσμο με χαρακτηριστικό την άφέλεια και με άποτέλεσμα την ύποταχτικότητα. Αρχίζει η έποχή τόν «γιατί» με την τεράστια εύθυνη σε σημασία και έκταση των γονιών στο «διότι» και μι άκόμα πόν μεγάλη εύθυνη. Μέσα στο «διότι» πρέπει να ύπάρχει

το σωστό, το άκριβές, το καταιωνικό, που θα δοθούν όταν οι γονείς μάθουν να προσέχουν τη στιγμή που τούς μιλάνε τα παιδιά τους. Γιατί ο έγώκεντρισμός των γονιών και η έντυπωση ότι σάν πόν μεγάλο αυτό έξερουν άκταιν προτέρων τί θα τούς πεί το παιδί, δημιουργούν τις άνεύθυνες άπαιτήσεις του, άναπληρωτικές ή τις άρνητικές και άπονομες με την δημιουργία σχετικών συναίσθημάτων στη ψυχή του.

Η κοινωνικότητα του έθνη του έννοια της άνταγωνιστικότητας. Έπιδοκίει την συχώνευσή με τόν συμπαίχτη του γιατί η συνεργατικότητα του είναι έμεινη με τόν έγωκεντρισμό του. Αρχίζει η άπληψη τόν χώρο που σημαίνει πως πρέπει να τόν μάσσουμε στις σχέσεις των άκρίδων μεγεθών, άφου τόν άπικείμενα έχουν άποχτήσει στη σκέψη του τις βασικές τους ιδιότητες χώρου και ύλης.

Άλλά θα συνεχίσουμε την άλλη Πέμπτη.

**ΜΥΡΩΝ**  
**ΒΕΡΥΚΟΚΑΚΗΣ**  
Γιατρός - Νευρολόγος  
Ψυχίατρος - Ψυχολόγος  
Έγκαιροτάθη μόνιμα εις Ηράκλειον. Δέχεται στην δδδ Τριφύτου αρθ. 8 άπεναντι στην Κλινική Μπαλτζάκη. Ώρες 8-1 π.μ. και 5-8 μ.μ. Τηλ. 220-179. Ψυχοθεραπεία με συνέντευξη.

**ΤΑΚΗΣ**  
**Γ. ΠΟΥΛΩΡΑΚΗΣ**  
Χειρουργός  
ΔΙΔΑΚΤΩΡ  
ΠΑΝΕΠΙΣΤΗΜΙΟΥ  
ΑΘΗΝΩΝ  
ΕΠΙΜΕΛΗΤΗΣ  
Γ' Θεραπευτηρίου  
Αθηνών  
Ίατρείον Νεοφύτου Βάρβα 5 Κολωνάκι  
Δέχεται 6-8 μ.μ.  
Τηλέφ. 3634644 - Αθήνα

## ΣΗΜΕΙΩΣΕ ΕΠΙΤΥΧΙΑ Η ΕΚΔΡΟΜΗ ΤΟΥ ΟΡΕΙΒΑΤΙΚΟΥ ΣΤΟ ΦΑΡΑΓΓΙ ΤΗΣ ΣΑΜΑΡΙΑΣ

Για μι άκόμη χρονιά ο Ορειβατικός Σύλλογος Ηρακλείου όργανωσε και πραγματοποίησε στις 17, 18 και 19 Ιουνίου την έκδρομη στο Φαράγγι της Σαμαρίας. Έτσι έδωσε την ευκαιρία σε 230 έκδρομείς να περάσουν τόν Φαράγγι και να θαυμάσουν τις όμορφες και τη μεγαλοπρέπεια του. Θυσ έδωσε την ευκαιρία να τους μάσσουν την άγρια όμορφιά τόν Γκιγκιλιού, να νιώσουν δάσ στις παυσιλήτες - κόρτες και στις παυσιλήτες - κόρτες πλάγιες, να δοκιμάσουν τις έκπληξεις που παραμονεύουν σε κάθε θήκη, να άπο λάσουν τα κρουσταλλίνα να μάσσουν «κουτσουαριών», να μάσσουν πέλες και θυμαρί, να λήσουν μι άδω τις θημάσεις τόν άπείρηγο μωγαλιό τόν Φαραγγίου και να χαρούν τόν τέλος της διαδρομής, τη φεγγαράδα και τη θάλασσα της Άγίας Ρουμέλλης. Έκει στην άμμοθιά της Άγίας Ρουμέλλης, έχει κανείς όλο τόν καιρό να εξημεριστεί τις έντυπώσεις του και να θάγει τα συμπεράσματά του. Και καταλαβαίνει πως τόν Φαράγγι τόν άπο ζημίωσε και με τόν παρατάνα για τόν κόπο που έκανε και σκέφτεται πως όσες φορές κι άν τόν περάσει πάντα θα άνακαλύπτει καινούργιες όμορφεις και θα νιώθει και νουργεις συγικήσει.

Τό πέραςμα τόν Φαραγγίου, μι διαδρομή γύρω στα 18 χλμ., έγινε με άνεση και άσφάλεια. Και αυτό άφείλεται στα καλά ήθη τόν Ορειβατικού Σύλλογου Ηρακλείου. Ο Σύλλογος που όργανώνει την έκδρομη άπό τόν 1960, πάνω όμως άπό 20 χρόνια, γιατί όπως θυμάται ένα άπό τα παλαιότερα μέλη του, ο κ. Πλευριτάκης, η έκδρομη όργανώθηκε άπό τόν Ορειβατικό άρκετες φορές και πριν άπό τόν 1940. Άλλά και τόν ύπόλοιπο πρόγραμμα της έκδρομής: διαδρομή στα Χανιά και στόν Όμορλό, μεταφορά των άποσκευών στήν Άγ. Ρουμέλη, μεταφορά των έκδρομίων άπό την Άγ. Ρουμέλη στη Χώρα Σφακίων με καραβάκι, έπιστροφή στό Ηράκλειο, πραγματοποίησε με άμωγο τρόπο.

Κι οι έκδρομείς έθρκαν την ευκαιρία στό τέλος της διαδρομής να έκφράσουν μέσα στα λεωφορεία, την ικανοποίηση και τις ευχαριστίες τους στόν Ορειβατικό Σύλλογο για την έπιτυχία της έκδρομής.

Άλθινα άξίζουν θερμά συχαρητήρια στην άρχηγό δ. Κίτσα Βασιλειάδου για την τέλεια όργάνωση της έκδρομής.

Γ. Κ.

### ΚΑΙ ΤΩΡΑ ΠΡΟΦΥΛΑΧΘΕΙΤΕ

Από τόν Άνθρωποάγο ΛΕΥΚΟ ΚΑΡΧΑΡΙΑ

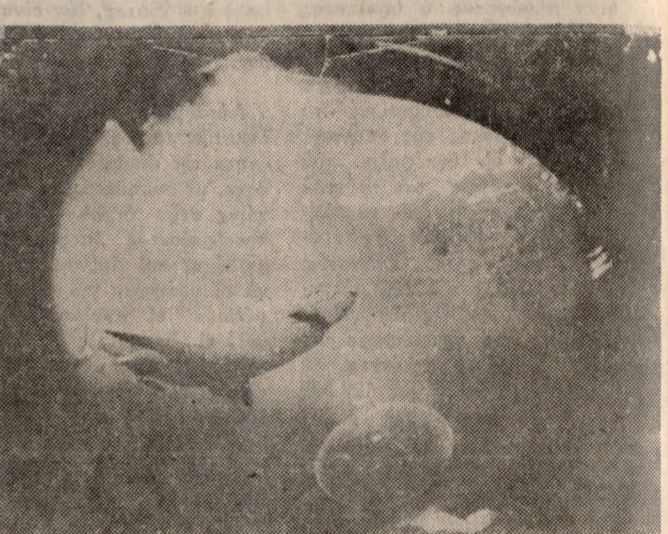

«ΓΑΛΑΞΙΑ ΝΕΡΑ - ΛΕΥΚΟΣ ΘΑΝΑΤΟΣ» είναι ό τίτλος της καταπληκτικής ύπερπαραγωγής σού πρόδολε στόν Κιν)φο «ΗΡΟΔΟΤΟ». Μια ταινία που μαγεύει και γοητεύει μικρούς και μεγάλους, ένας εξοντωτικός άγώνας έπιβίωσης τόν άνθρωποάγο ΛΕΥΚΟΥ ΚΑΡΧΑΡΙΑ και τόν θαλασσίον τεράτον στόν πολύχρωμο ΒΥΘΟ.

# Ηρδε η νέα καταπληκτική GIULIETTA 1.3-1.6! Ελάτε να τη δείτε.

**24** μήνες εγγύηση στον κινητήρα \* ή 100.000 χιλιόμετρα ελεύθερα άν πρότιμη

Νέα GIULIETTA: μι ά «σφήνα» ένα θέλος που διασχίζει τόν άέρα. Αυτή είναι η άίσθηση που δημιουργεί άμέσως η νέα GIULIETTA και που όφείλεται στη σφηνοειδή σχεδίαση της γραμμής της. Νέα GIULIETTA: ό καλύτερος συνδυασμός άνεσης - όμορφιάς - άντοχής - πολυτέλειας - σιγουρίας και άσφάλειας στην όδηγηση.

Νέα GIULIETTA: τη χαρακτηρίζουν σαν τόν πρώτο «γερμανικό» αυτοκίνητο που έρχεται άπό την Ιταλία την έπαινεσαν και τη ζήλεσαν. Έλάτε να τη δείτε: θ' άφήσει έποχή, όπως έγινε και με τη GIULIETTA πόν 1955. Έλάτε να τη δείτε στό ύποκατάστημα της MOTOR ΕΛΛΑΣ Α.Ε. για όλη την Κρήτη.

ΕΓΓΥΗΣΗ  
Όπως όλες οι ALFA ROMEO έχει κι αυτή 2 χρόνια εγγύηση (ή 100.000 χιλιόμετρα) στόν κινητήρα, 2 χρόνια στό άμάξωμα και 1 χρόνο στό μηχανικά μέρη.

ΣΥΝΙΣΤΑ ΛΑΔΙΑ Agip

MOTOR ΕΛΛΑΣ Α.Ε. ΗΡΑΚΛΕΙΟΝ ΚΡΗΤΗΣ: Λ Κνωσού 142, Τηλ. 234.645

**ΑΙΓΛΗ**  
Θερίσσο & Άκαδημίας Γωνία — τηλ. 286-618

**Ο ΧΡΥΣΟΣ ΑΙΩΝΑΣ ΤΟΥ ΧΟΛΛΥΓΟΥΝΤ**  
Τό μεγαλύτερο ύπερθέαμα

**ΓΑΛΑΞΙΑΣ**  
Τηλ. 234-272  
σήμερα

**ΤΡΕΙΣ ΓΥΝΑΙΚΕΣ**  
Ένα άριστούργημα Ά Προβόλης

**ΑΜΟΡΕ**  
Ν. Άλικαρνασός — Τηλ. 223-390

**ΤΑΡΖΑΝ ΣΤΗ ΧΩΡΑ ΤΟΥ ΣΟΛΟΜΩΝΤΟΣ**  
Με τόν Ντέιβιντ Κάρπεντερ — Κατάλληλον

**ΚΡΟΝΟΣ**  
Έναρξεις 8.30 μ.μ.

**ΑΥΤΟΚΡΑΤΟΡΕΣ ΤΟΥ ΕΓΚΛΗΜΑΤΟΣ**  
Με τόν ύπερ Δυναμικό ΤΟΜΑΣ ΜΙΛΙΑΝ

**ΚΑΣΤΡΟ ΣΗΜΕΡΟΝ**  
**ΤΟ ΣΠΙΤΙ ΤΩΝ ΧΑΜΕΝΩΝ ΚΟΡΙΤΣΙΩΝ**  
Σάντζα Τζουλιέν — Σύλβια Σόλαν

**ΟΡΦΕΥΣ**  
Ώρα έναρξεις 6 μ.μ.

**ΠΑΡΘΕΝΙΚΗ ΝΤΡΟΠΗ**  
Έγχρωμο — Άσθητρώς Άκατάλληλο

**ΗΛΕΚΤΡΑ**  
**ΒΑΛΕΝΤΙΝΟ**  
ΡΟΥΝΤΟΛΦ ΝΟΥΡΕΓΙΕΦ — ΛΕΣΛΙ ΚΑΡΟΝ

**ΑΡΧΙΕΡΑΤΙΚΟ ΜΗΝΩΜΟΣΥΝΟ**  
Στις 24 Ιουνίου 1978 ήμερα Σάββατο και ώρα 8 τόν πρώο με τη συμπλήρωση ενός χρόνου άπό τότε που έφυγε για πάντα η άλησμονητη και πολυαγαπημένη μας μητέρα.

**ΜΑΡΙΑ χα ΚΩΝ. ΠΑΠΑΔΑΚΗ**  
θα τελεσθεί μνημόσυνο στην εκκλησία τόν Άγίου Κων)νου (Νεκροταφείο). Όσοι τη θυμούνται και την άγάπησαν άς έρθουν να συμπροσευχηθούν μαζί μου για την άνάπαυση της ψυχής της.  
Ό γιός της: Γιάννης Κ. Παπαδάκης.

**ΜΝΗΜΟΣΥΝΟ**  
Τελούμεν την Κυριακή 25 Ιουνίου και ώρον 8.30 π.μ. εις τόν Ι.Ν. Μεταμορφώσεως Σωτήρος Πατελλών 40 ήμερον μνημόσυνο ύπερ άναπαύσεως της ψυχής τόν προσφίλους μας συζύγου, αδελφού και θείου

**ΝΙΚΟΛΑΟΥ ΒΙΛΑΝΑΚΗ**  
και παρακολουθούμε τούς τιμώντας την μνήμη του όπως παραστούν.  
Η σύζυγος: Φιρίκα Βιλανάκη.  
Οι άδελφοί — ά άνεμοί.

**ΠΡΑΞΕΙΣ**

**ΠΩΛΕΙΤΑΙ ΣΝΑΚ ΜΠΑΡ** πρωτότυπο σε τιμή εθιμικής ενοτός Λιμένος Ρεθύμνης οδός Νεσάγου 8. Τηλέφ. 22714.

**ΠΩΛΕΙΤΑΙ** 6' όροφος έμβα-  
δού 78 τ.μ. άποτέλεσμα άπό  
ένα τριών διαμερίσματα άνε-  
ξάρτητο. Πάροδος 'Αργυρού  
στρου Πόρος. Πληροφορίες Χα-  
τζηδάκης 'Ευάγγελος. Μιχα-  
λιάνναρη 7 Πλάτεια Δασκα-  
λογιάννη. Τηλέφ. 220716.

**ΠΩΛΕΙΤΑΙ** οίκια στην περι-  
οχή Γεωργικών 'Αλικαρνασσού  
άποτέλουμένη άπό δύο κύρια  
δομάτια και βοηθητικούς χώ-  
ρους. Πληροφορίες τηλέφ. 288  
822.

**ΠΩΛΕΙΤΑΙ** Διαμέριμα 175  
κ.ε. εις άρίστη κατάσταση.  
Πληρωφ. τηλέφ. 22249.

**ΠΩΛΕΙΤΑΙ** οικόπεδο 330  
τ.μ. σε άπόσταση 100 μέτρα  
άπό τή ΚΑΤΕ και τήν στάση  
'Αστικού Λεωφορείου. Πλη-  
ροφορίες τηλέφ. 280948 άπό  
ώρα 8 - 4 μ.μ.

**ΕΥΑΓΓΕΛΙΑ ΣΤ. ΠΡΑΤΙΚΑΚΗ**  
- ΓΩΝΙΩΤΑΚΗ  
ΣΥΜΒΟΛΑΙΟΓΡΑΦΟΣ  
ΑΡΧΕΙΟΝ  
**ΖΑΧ. ΒΟΓΙΑΚΗ**  
Μετατεθείσα εις 'Ηράκλειον δέχεται επί τής οδού  
'Αδέρωφ 11 Γος όροφος τηλ. 224613.

**TSAINIS TOURS**  
ΝΙΚ. ΦΩΚΑ 10 ΤΗΛ.: 284544  
ΗΡΑΚΛΕΙΟ

καλοκαιρι '78

**ΕΚΔΡΟΜΕΣ ΜΕ ΠΟΥΛΜΑΝ:**

- ★ ΒΟΥΛΓΑΡΙΑ
- ★ ΒΟΥΛΓΑΡΙΑ « ΡΟΥΜΑΝΙΑ
- ★ ΒΟΥΛΓΑΡΙΑ « ΓΙΟΥΓΚ/ΒΙΑ
- ★ ΟΥΓΑΡΙΑ « ΑΥΣΤΡΙΑ

Ίούλιος 1 άναχώρηση  
Ίούλιος 4 "  
Αύγουστος 8 "  
Σεπτέμβριος 2 "

**ΕΚΔΡΟΜΕΣ ΜΕ ΑΕΡΟΠΛΑΝΟ**

Σέ 55 χώρες 120 άναχ/σεις  
«καλοκαίρι '78»  
**ΛΟΝΔΙΝΟ - ΠΑΡΙΣΙ** (7 μέρες)  
Καθημερινώς  
**ΚΥΠΡΟΣ** (7 μέρες) κάθε Παρασκευή

**ΚΑΘΕ ΤΡΙΤΗ ΜΕΣΗΜΕΡΙ:**  
Κρουαζιέρα με τό  
«ESPRESSO CORINTO»  
άπό ΗΡΑΚΛΕΙΟ διά:  
**ΣΑΝΤΟΡΙΝΗ - ΡΟΔΟ - ΠΕΙΡΑΙΑ**  
**ΝΤΟΥΜΠΡΟΒΝΙΚ - ΒΕΝΕΤΙΑ**  
**ΚΑΤΑΚΩΛΟ - ΗΡΑΚΛΕΙΟ**

● ΕΙΔΙΚΕΣ ΤΙΜΕΣ ΔΙΑ ΣΥΛΛΟΓΟΥΣ ●  
● ΕΛΑΤΕ ΝΑ ΟΡΓΑΝΩΣΟΥΜΕ ΜΑΖΙ  
ΤΗΝ ΕΚΔΡΟΜΗ ΠΟΥ ΠΡΟΓΡΑΜΜΑΤΙΣΑΤΕ ●

**ΜΙΚΡΕΣ ΑΓΓΕΛΙΕΣ**

**ΠΩΛΕΙΤΑΙ** 'Επιχείρησης Με-  
ταχειρισμένου άνταλλακτικού  
αυτοκινήτου.  
62 Μαρτύρων 157. Τηλέφ. 223  
748.

**ΠΩΛΕΙΤΑΙ** άμπελόναος 2350  
Μ2 στά Λινοπεράματα 500 μ.  
άπό τή θάλασσα κατάλληλο γιά  
οικοδόμηση. Τηλέφ. 280341.

**ΕΠΙΧΡΗΣΕΙΣ**  
Γ. ΚΟΜΠΟΡΑΚΗ  
Πωλούνται διαμερίσματα  
εις Μασσαμπά και Τρία Πεύκα  
'Επίσης ζητείται οικόπεδο  
με άνταποροχή.  
Τηλ. 288.629 - 230.793

**ΠΩΛΕΙΤΑΙ** άυτοκίνητο ΜΑ  
ΖΔΑ φορητό 1200. Πληρωφ  
ρή τηλ. 281478.

**ΠΩΛΕΙΤΑΙ** κτιριοποιούχο ά  
κίνητοδεκαπέντε περίπου  
στρεμμάτων μοναδικό γιά  
διομηχανικό, διοτεχνικό ή ά-  
ποθηκευτικό χώρο πλησίον  
αεροδρομίου 'Ηρακλείου.  
Πληροφορίες τηλ. 282422  
και 282459.

**ΠΩΛΕΙΤΑΙ** γωνιακό οικό-  
πεδο 450 τ.μ. εις Κοκκίνη Χά-  
νη κατάλληλο γιά έλλα λόγια  
άρίστη θέσεως σε τ.μ. ήνα  
έπισης. Πληροφορίες κ. Γ. Πα-  
τεράση τηλ. 222540.

**ΠΩΛΟΥΝΤΑΙ** διαμερίσμα-  
τα 1,2,3,4 δωματίων μετά 60  
ηθηνικών χώρων άπό 400.000  
και άνω. Δεκά και δάνα. Α-  
πληροφορία Δημ. Καπετανά-  
κη Πολ. Μηχανικών. Τηλ.  
221-727 κατά τās ώρας γραφεί-  
ου ή 281091 και 230427

**ΠΩΛΕΙΤΑΙ** άυτοκίνη-  
το Mercedes 508 κλού  
6α - κλειστό εις άρί-  
στη κατάσταση. Πλη-  
ροφορίες τηλ. 231129  
(ώρες γραφείου).

**ΚΑΘΗΓΗΤΑΙ** με Φρονιμή  
πειρα άναλαμβάνουν άπεύθυνα  
τό παιδί σας διά τήν εισαγωγή  
του εις τό Λύκειον. Διδά-  
σκουν: Μαθηματικά, Φυσική,  
Χημεία. Πληρωφ. τηλέφ. 222  
608 άπό 9 - 12 π.μ.

**ΖΗΤΟΥΝΤΑΙ** πιστολάδοιο,  
λατόμοι και ένας οδηγός. Πλη-  
ρωφ. τηλέφ. 287863.

**ΖΗΤΟΥΝΤΑΙ** νέοι και νέες  
επαγγελματίου, δραστήριοι,  
δυναμικοί. Μισθός ή ποσο-  
στά. Τηλέφ. 289027 ώρες κατα-  
στημάτων.

**Οικοδομικαί Επιχειρήσεις**  
«Α. ΛΥΔΑΚΗΣ - Γ. ΣΥΝΑΤΣΑΚΗΣ»  
ΔΙΠΛ. ΜΗΧΑΝΙΚΟΙ Ε.Μ.Π.  
Σέ πολυκατοικίας  
άνεγειρομένες  
έπί ιδιοκτητών οικόπεδων  
**ΠΩΛΟΥΜΕΝ ΔΙΑΜΕΡΙΣΜΑΤΑ**  
Τιμή προσιτά - 'Αρίστη κατασκευή  
Πληροφορία, Πλάτ. 'Ελευθερίας 7 τηλ. 289-296

**ΓΝΩΣΤΟΠΟΙΗΣΙΣ**  
Έυχαριστάς γνωρίζουμε ότι τό προσσχός Σάβ-  
βατο 24-6-78 και ώρα 9 μ.μ. κάνουμε τό ΕΓΚΑΙΝΙΑ  
τής νέας ΚΑΦΕΤΕΡΙΑΣ μας  
(έπί τής Λεωφ. 'Ιακάρου 86)  
και καλωμε έλευσ τούς γνωστούς και φίλους κα  
μάς τιμήσων με τήν παρουσία σας.  
ΕΚ ΤΗΣ ΔΙΕΥΘΥΝΣΕΩΣ

**RENAULT**  
"Όλοι οι τύποι τών Αυτοκινήτων  
Έτοιμοπαράδοτοι  
Π. ΓΑΓΑΝΗΣ Α.Ε.  
62 Μαρτύρων 82 - τηλ. 283-424

**ΖΗΤΕΙΤΑΙ** οικιακή βοηθός άπό 14 έτών και άνω, έ-  
σωτερική ή έξωτερική. Πληρωφ. τηλ. 222487 ώρες  
8-13 και 284865 ή 234140 άπογευματινές ώρες.

**Ο "λόγος τιμής" μας  
είναι Κρητικός!..**

Έμεις σάν Κρητικοί πιστεύουμε ότι ο "λόγος", είναι  
μία έξέταση πού δεν σκόνη άλλά ή καθυστέρηση.  
Άκόμα κι όταν πρόκειται γιά παραγγελία αυτοκινήτου.  
Γι' αυτό τό λόγο πού... θέλουμε, είναι νά έχουμε πάντοτε  
συνεπείς από τό μόνο, μας. Στίς υποχρεώσεις μας πρós τόν πελάτη.  
Κι ό πελάτης τό... θέλει αυτό.  
Βλέπετε... ξεκινάμε σάν έπιχείρηση άπό μία δύσκολη,  
'ρομαντική, αγορά. Τήν Κρήτη. Και σήμερα έχουμε άντιπροσώπους  
σε όλες τίς πόλεις τής (Σπίτα, Ίερρα, Άγ. Νικόλαος, Ρέθυμνο).  
Ίσως κάποτε νά έπιφερηθούν κι άλλες περιοχές τής 'Ελλάδος  
άπό αύτή τήν νοοτροπία μας.

**... κάτι πού σας ενδιαφέρει  
άν πρόκειται νά αγοράσετε**

**OPEL ή CHEVROLET**

ΑΠΟΚΛΕΙΣΤΙΚΟΙ ΑΝΤΙΠΡΟΣΩΠΟΙ & ΕΙΣΑΓΩΓΕΙΣ ΓΙΑ ΤΗΝ ΚΡΗΤΗ  
**Θ. ΒΑΣΙΛΑΚΗΣ Α.Ε.**

Έκδοσης: 'Ηράκλειο • Λεωφόρος 62 Μαρτύρων 4 (τηλ. 081) 286044-221360-287366 Telex 26284  
• Λεωφόρος Διμορφίας 29  
• Ελευθερίας & Μικελίδων 21 (τηλ. 081) 51044  
Αντιπροσώποι: Σπίτα, Ίερρα, Άγ. Νικόλαος, Ρέθυμνο

**ΦΡΟΝΤΙΣΤΗΡΙΑ**  
**«ΤΑ ΠΡΟΠΥΛΑΙΑ» Ο.Ε.**

- ◆ Θερινά τμήματα ύποψηφίων όλων τών κύκλων σπουδών.
- ◆ Ειδικά τμήματα Α' πρós Β' Λυκείου γιά τίς Πανεληθίνες εξετάσεις.
- ◆ Ειδικά τμήματα Β' πρós Γ' Γυμνασίου γιά τίς εισαγωγικές του Λυκείου.
- ◆ Έναρξη μαθημάτων: Γιά τούς ύποψηφίους 28 Ιουνίου. Γιά τούς μαθητές 3 Ιουλίου.
- ◆ Έγγραφές Δελημάρκου 6 τηλ. 283.388 'Ηράκλειο

**Εγγύηση για 2 χρόνια στον κινητήρα και στο αμάξωμα**

**\* (ή 100.000 χλμ. αν προτιμάτε)**

Το άυτοκίνητο τής ALFA ROMEO έχων κατασκευαστεί γιά να «ζήσει» πολυετή ζωή, τούς, γιά ν' αρχίσουν με άπ' αυτών, δεν έχει ανάγκη νά δουλέψει σε πολλές στίσεις γιά ν' αποδώσει καλύτερα κι εις φθιρείται λιγώ-  
τερο. Σ' αυτό συμβάλει έθάρια και ή ση ταχυτήτα που  
δέν είναι OVERDRIVE

Το άυτοκίνητο ελάλλω έχει μεγάλη άνταξη, πρώτα-πρώτα γιά τήν κατά-  
σκευή του χρησιμοποιούνται εξαιρετικές ποιότητας πρώτες ύλες και μετά γιά  
πρωτεύουσά του τό καλύτερο προσαρμοσμένο υλικό. Κάθε άυτοκίνητο  
Λαίον τής ALFA ROMEO με τό περ-  
μα του χρόνου διατηρεί (και με τό παραπάνω) τήν άδία του.  
Που σημαίνει ότι είναι οικονομικό  
με τήν ασφαλιστική εννοία τής λέξης.

Το άυτο η ALFA ROMEO (και μόνο άυτή) μπορεί και δίνει τόση  
μεγάλες εγγυήσεις, 2 χρόνια γιά τό  
αμάξωμα 2 χρόνια ή 100.000 χλμ.  
γιά τό κινητήρα και 1 χρόνο γιά όλα  
τά άλλα μηχανικά μέρη

Οι εγγυήσεις ισχύουν γιά τό άυτοκίνητο  
που παραδίδονται άπό 20/3/78

**Μόνο τέτοια ποιότητα  
σαν τήν ποιότητα τής  
Alfa Romeo μπορεί να επιτρέψει  
τέτοιες καταπληκτικές εγγυήσεις.**

**MOTOR ELLAS Α.Ε.**  
Γεν. Άντιπ. ΜΟΤΟΡ ΕΛΛΑΣ Α.Ε. ΑΟΗ ΝΗΑ Α. Συγγή 132 ΤΤ 404, Τηλ. 9221101-6. ΟΕΣ ΝΙΚΗ Γράμμου Βίτσι 31 Τηλ. 418697-412112  
ΗΡΑΚΛΕΙΟΝ ΚΡΗΤΗΣ, Λ. Κνωσού 142, Τηλ. 234645

**Alfa Romeo** **Agip**  
ΣΥΝΙΣΤΑ ΛΑΔΙΑ MOTOR OILS

**Τό Έθνικό ούϊσκι τής  
Σκωτίας στήν τιμή  
των κοινών ούϊσκι...!**

ΗΡΑΚΛΕΙΟ  
**ΑΝ)ΠΟΣ - Μ. ΦΟΥΚΑΡΑΚΗΣ**  
ΤΗΛ. 28.17.19

**Kinross**  
Gold Blend  
Finest  
Scotch Whisky  
43% ALC. 0.75LIT

