

Λοιωνισιά

ΓΑΜΟΙ

ΒΑΣ. Κ. ΔΑΝΔΟΥΛΑΚΗΣ
ANNA EMM. ANEΦΑΛΟΥ
 Έγλεσαν τούς γάμους των στις 14 Ιανουαρίου 1979 εις 'Αθήνας. Τους εύχόμαστε καλή τύχη.

A.M.

ΜΙΧΑΗΛ

Θ. ΜΑΚΡΑΚΗΣ
ΧΕΙΡΟΥΡΓΟΣ
ΟΦΘΑΛΜΙΑΤΡΟΣ

Έπί δετίαν εξειδικεύει εις τά νοσήματα καί τήν χειρουργικήν τών όφθαλμών, έκτασταθείς εις 'Ηράκλειον επί της Λεωφ. Δημοκρατίας 3 (δίπλα στό ΚΑΠΕΤΑΝΑ ΚΕΙΟΝ Γυμνάσιον 'Αρρένων - 'Ανάληψις) δεχεται εις τήν πλήρως εξοπλισμένον μέ δια τά σύγχρονα όργανα καί μηχανήματα Ιατρείου του καθημερινά από 9 - 1 και 5 - 8 μ.μ. έκτός της Κυριακής καί τού άπογεύματος τού Σαββάτου. Δέχεται καί μέ ραντεβού. Χορηγούνται **ΑΑΚΟΙ ΕΠΑΦΗΣ**. Τηλέφ. Ιατρείου 285060. Τηλ. οικίας 233693.

ΜΑΝΩΛΗΣ

ΔΕΤΟΡΑΚΗΣ
 Χειρουργός 'Οδοντίατρος Μονιμώς έκτασταθείς στό 'Ηράκλειο δέχεται στό 'Οδοντιατρείο του 'Εβανς 44 3ος όροφος (πρώην Ξενοδοχείο Κοσμοπολίτ) καθ' έκαστην από 4,30 — 9. Τηλέφωνο 225577.

ΚΙΝΗΜΑΤΟΓΡΑΦΟΙ

ΑΣΤΟΡΙΑ

Τόν λένε Μπουλντόζα καί σαράνει
ΑΠΟΛΛΩΝ
 Ήθεσε μόνο νά σιωπώνει
ΗΛΕΚΤΡΑ
 'Η κρίσιμη καμπή
ΚΡΟΝΟΣ
 'Ανθρώποι καί κτήνη Νο 2
ΝΤΟΡΕ
 Θίασος Νίκου Δαδινόπουλου
 Μαρίας Εύαγγελου
 J.P.O.E.

'Επικίνδυνες σχέσεις
ΟΛΥΜΠΙΑ
 Μπαφός Λάι ό μεγάλος άαχτης τού καράτε

ΦΑΡΜΑΚΕΙΑ

'Ανοικτό όλο τό 24ωρο
 Μιχ. Φανουράκης Δ. Δημοκρατίας
 Χριστ. Τσαπάκη Πλ. Κορνάρου
 'Ανοικτό από 0800 — 2200
 'Αγης. Θεοδοσιάδης Πλ. Νικ. Φωκά
 'Ανοικτό από 0800 — 2000
 Χαραϊ Γαλανάκη όδός Ζωγράφου
 Διον. Κουκουράκης Δ. Καλοκαιρινού

ΚΛΙΝΙΚΕΣ

Διημερεύουσαι καί διανυκτερεύουσαι κλινικά ΙΚΑ
 'Αγ. Γεώργιος Παθ'κ'κ'
 'Αγ. Γεώργιος Χειρ'κ'κ'
 'Απόστ. Παύλος Καρδ'κ'κ'
 Εθαγγελισμός Ουρ'κ'κ'
 'Αγ. Χαράλαμπος Νευρ'κ'κ'
 Δεσσοτάκη 'Οφθ'κ'κ'
 'Αγ. Βαρβάρα 'Οφθ'κ'κ'

ΜΙΝΩΙΚΕΣ ΓΡΑΜΜΕΣ

ΕΓ — ΟΙΓ
 * ΜΙΝΩΣ
 * ΑΡΙΑΔΗ
 * ΚΝΩΣΟΣ
 Κάθε μέρα
 Κρήτη - Πειραιά - Κρήτη
 Τηλέφωνα Πρακτορείου:
 224.304 - 224.305

Τό Καστρού Εικοσιτετράωρο

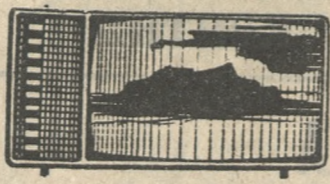

Κινηματογράφος

Τι έργο θα διαλέξετε

ΠΑΡΑΣΚΕΥΗ 19 ΙΑΝΟΥΑΡΙΟΥ
 ΕΡΤ
 10.30 Τάξη Α' Γεωγραφία: 'Αμαζόνιος 22'
 11.30 Τάξη Β' Φυσιογνωστικά: 'Η λειτουργία της καρδιάς 19'
 13.45 Κάθε μεσημέρι
 14.15 Ειδήσεις
 14.30 Κάθε μεσημέρι
 15.00 Τέλος
 16.00 Τάξη Α' Γεωγραφία 'Αμαζόνιος 22' (Ε)
 ΤΑΞΗ Β' Φυσιογνωστικά: 'Η λειτουργία της καρδιάς 19' (Ε)
 18.00 Τά νέα μας
 18.05 Κλόουν
 18.15 Κουθέντα στό στούντιο
 18.45 Θεατρική εβδομάδα
 19.00 Ειδήσεις
 19.15 Εδντυσιμένες μέρες
 19.45 'Ο 'Ελληνας καί τó ατόκλινο
 20.00 Γράμματα καί αριθμοί
 20.20 Καί τώρα
 20.35 Γνωριμιές
 21.00 Ειδήσεις
 21.30 Οί πάθει
 22.30 Μουσική 'Ανθολογία
 23.00 Οί άγγελοί τού Τσαρλντ
 24.00 Ειδήσεις
ΥΠΕΝΔ
 13.25 'Εναξή — Τό πρόγραμμά μας
 18.00 Μακρό καιτό καλοκαίρι
 14.00 Μεσημερινή τηλεφμερίδα
 14.15 Μακρό καιτό καλοκαίρι
 Τέλος μεσημερινού προγράμματος
 17.25 'Εναξή έσπερινού προγράμματος
 17.30 Κινηματοθέατρο
 18.00 'Εσπερινή τηλεφμερίδα
 18.15 Χθές, σήμερα, αύριο
 18.30 'Ενα δύο χι
 18.45 Μιά πόλη μία ιστορία
 19.00 'Ο άνθρωπος από τήν 'Ατλαντίδα
 21.30 Βραδινή τηλεφμερίδα
 22.00 Παραλλαγές σ' ένα θέμα
 23.00 Οί χαμογελαστοί Ντετέκτιβς
 24.00 Νυκτερινή τηλεφμερίδα

• ΕΝΑΣ θίασος πλουτίζει τó πρόγραμμα τού δευτέρου μέρους της εβδομάδας αυτής, ένα προβάλλονται καί δύο αξιόλογες ταινίες.

«**Η ΚΡΙΣΙΜΗ ΚΑΜΠΗ**»
 Περιπέτεια έγχρωμη άμερικανικής παραγωγής ΔΥΟ παλιές φιλένες ή 'Εμμα καί ή Ντήνη μεγάλες καλλιτέχνιδες τού μπαλέτου άκολούθησαν δύο διαφορετικούς δρόμους. 'Η Ντήνη προτίμησε νά παντρευτεί καί νά άφοσιωθεί στην οικογένεια της. 'Η 'Εμμα άφιέρωθηκε στόν χορό της.

ΓΕΩΡΓΙΟΣ Δ. ΑΛΕΓΚΑΚΗΣ

Ειδικός Παθολόγος
 Διδάκτωρ 'Ιατρικής Σχολής τού Πανεπιστημίου 'Αθηνών, 'Επιμελητής Βενιζελίου Νοσοκομείου, έκτασταθείς μονιμώς εις 'Ηράκλειο. Δέχεται στό 'Ιατρείο του στό Λεωφ. Καλακίρι 110 (Καμαράκι). 'Ωραι 8—1 π.μ. καί 5-8 μ.μ. τηλ. 222401

ΣΜΑΡΑΓΔΑ — ΚΕΛΕΧΗ ΒΑΣΙΛΟΓΙΑΝΝΑΚΗ

ΙΑΤΡΟΣ
ΜΙΚΡΟΒΙΟΛΟΓΟΣ
 Στρατηγού Πεζανού 1 ('Εναντι 'Αγίου Μηνά) Δέχεται από 8—1 π.μ. καί 5—8 μ.μ.
 Τηλ. 'Ιατρείου 224.796
 Οικίας 231.548

ΑΝΑΚΟΙΝΩΣΗ 'Ο 'Ιατρός ΠΑΝΟΣ ΣΠΑΦΑΡΑΚΗΣ

από 1 'Ιανουαρίου 1979 δέν θα δέχεται τούς άσφαλισμένους τού ΙΚΑ στό 'Ιατρείο τού 'Ατσάλειου, αλλά θα δέχεται όσους τόν δηλώσουν σαν Οικογενησκό τούς 'Ιατρό στό 'Ιατρείο του, Κυρίλλου Λουκάρεως 17 κοντά στην Κλινική 'Εμεγολόχαρη.

ΕΦΗΜΕΡΙΣ «ΠΑΤΡΙΣ»,
 ΙΔΙΟΚΤΗΣΙΑ ΔΙΕΥΘΥΝΤΗΣ
 ΑΔΕΣ. ΜΥΚΟΝΙΩΤΗΣ
 'Οδός Λάππα
 ΠΡΟΪΣΤΑΜΕΝΟΣ ΤΥΠΟΓΡΑΦΕΙΟΥ
 ΕΜΜ. ΜΑΓΡΙΠΛΗΣ
 'Οδός Τριφύτου-7
 ΗΡΑΚΛΕΙΟΝ - ΚΡΗΤΗΣ

ΜΝΗΜΟΣΥΝΟ

Τελούμεν τήν Κυριακήν 21 'Ιανουαρίου καί ώρα 8, 30 π.μ. εις τόν Ι.Ν. τού 'Αγίου Κων'νου (Νεκροταφείο) 40θήμερον μνημόσυνον ύπέρ άναπαύσεως τής ψυχής τού προσφιλοφς μας
ΙΩΑΝΝΟΥ ΞΥΛΟΥΡΗ
 καί παρακαλούμε τούς τιμώνας τήν μνήμην του έσπως παραστούν.
 Οί συγγενείς του.

ΜΝΗΜΟΣΥΝΟ

Τελούμεν τήν Κυριακήν 21-1-79 καί ώραν 8.30 π.μ. στόν Ι.Ν. 'Αγ. Κων'νου (Νεκροταφείο) 40θήμερο μνημόσυνον ύπέρ άναπαύσεως τής ψυχής τής πολυαγαπημένης μας μητέρας καί γιαγιάς



ΜΑΡΙΑΣ ΜΠΡΕΚΑΣΗ
 καί παρακαλούμε τούς τιμώνας τήν μνήμην της έσπως παραστούν.
 Τά τέκνα: Γεώργιος καί 'Υβόνη Μπρεκάση, 'Αντώνιος καί Χρυσούλα Μπρεκάση, Κων'νος καί Αικατερίνη Μπρεκάση, Εύάγγελος Μπρεκάσης.
 Οί έγγονοί — οί λοιποί συγγενείς.

ΜΝΗΜΟΣΥΝΟ

Τήν Κυριακή 21η 'Ιανουαρίου 1979 καί ώραν 9.30 π.μ. εις τόν Ι.Ν. 'Αγ. 'Αναργύρων Λαγούτας Μονοφάσιους, τελούμεν 40θήμερο μνημόσυνον ύπέρ άναπαύσεως τής ψυχής τού αγαπημένου μας συζύγου, πατέρα καί υίου

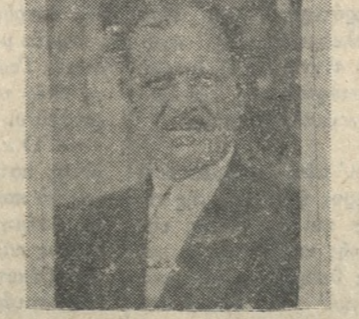

ΙΩΑΝΝΟΥ Μ. ΧΑΤΖΑΚΗ
 καί παρακαλούμε τούς τιμώνας τήν μνήμην του έσπως παραστούν.
 'Η σύζυγος: Ειρήνη.
 Τά τέκνα: Μανώλης καί Μαρία Χατζάκη, Μιχαήλ καί Σοφία Χατζάκη.
 'Η μητηρ: Παπαδιά Ευγενία Μηλάκη.
 Οί άδελφοί — οί έγγονοί — οί λοιποί συγγενείς.

έγινε διάσημη καί τώρα θρίσκειται στό λυκόφως της μεγάλης τέχνης της. 'Η 'Εμιλλία ή 17χρονη κόρη της Ντήνη πού θέλει νά γίνει καί αυτή χορεύτρια τού μπαλέτου βλέποντας τήν αντίθεση τής μητέρας της στην ζωή της όρίσπας άφοσιώνεται στην 'Εμμα, τήν όποία λατρεύει σαν δεύτερη μητέρα της. 'Όταν σε λίγο καιρό ή 'Εμιλία συνδέεται αισθηματικά μέ τόν νεαρό χορευτή Γιούρι έσοπάει τρομερή ή αντίθεση τής Ντήνη γίω από τήν ζωή της άνάσσει στην 'Εμμα καί τήν 'Εμιλία. Τελικά, ύστερα από μία βίαση σκηνη στη όποία έσοπάει όλες τίς σκέψεις τους, οί δύο παλιές φίλες παρακολουθούν εύτυχισμένες

τόν μεγάλο θρίαμβο της 'Εμιλία, στην πρώτη δημοσία εμφάνισή της.

(ΗΛΕΚΤΡΑ)

 «**ΑΝΘΡΩΠΟΙ ΚΑΙ ΚΤΗΝΗ Ν. 2.**»
 Ντοκιμαντέρ έγχρωμη Ιταλικής παραγωγής

ΣΥΓΚΛΟΝΙΣΤΙΚΕΣ σκηνές πού σκοποφιν ελίγη άγωνίας γιά τόν όπο realisticό τους. Είναι κυρίως ή δοκιμασία τών άγοριών σε ένδρες μέ τó πέρας τούς από τήν μη άγχη τού ποταμού στην άλλη πού είναι γεμάτη από κροκοδείλους, ενώ ένδιαφερόσους είναι καί οί σκηνές από τίς γιορτές τού γάμου, τής γονιμότητας, τού πετροβολισμού, καθώς καί τά κεραιικά λαϊκής τέχνης σ' ένα μουσείο τής Ν. 'Αμερικής, πού παρουσιάζουν διάφορα σεξουαλικά συμπλέγματα.

 «**ΉΣΕΡΕ ΜΟΝΟ ΝΑ ΣΚΟΤΩΝΕΙ**»
 Περιπέτεια έγχρωμη Ιταλικής παραγωγής

ΜΙΑ δυναμική ταινία μέ άφθονη δράση καί πολλά άπόρρητα πού παρακολουθείται εύχάριστα από τόν χωρίς πολλές απαιτήσεις θεατή.

(ΑΠΟΛΛΩΝ)

ΜΝΗΜΟΣΥΝΟ

Τελούμεν τήν Κυριακή 21 'Ιανουαρίου καί ώρα 8, 30' εις τόν Ι.Ν. 'Εσταυρωμένου Θρακοφού 40θήμερο μνημόσυνον ύπέρ άναπαύσεως τής ψυχής τού αγαπημένου μας συζύγου, πατέρα, υίου καί άδελφού

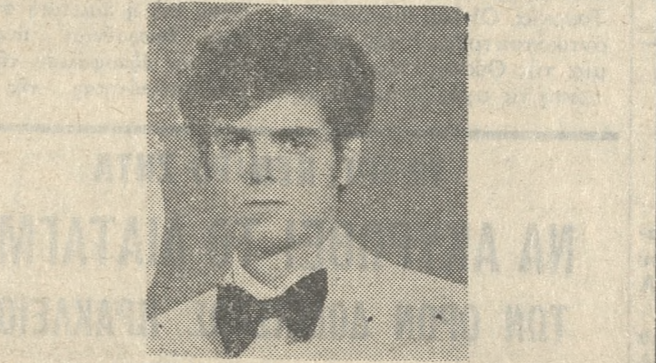

ΑΛΕΞΑΝΔΡΟΥ ΜΟΥΡΑΝΤΩΝΑΚΗ
 καί παρακαλούμε τούς τιμώνας τήν μνήμην του έσπως παραστούν.
 'Η σύζυγος: Μαρίνα Μουραντανάκη.
 Τά τέκνα: Γιάννης — Νίκος Μουραντανάκης.
 Οί γονείς: 'Ιωάννης καί Στυλιανή Μουραντανάκη, Νίκος καί Καλλιόπη Τερζάκη.
 Οί άδελφοί — οί λοιποί συγγενείς.

ΑΝΑΚΟΙΝΩΣΗ

Οί ύπογεγραμμένοι 'Εμμαν. Γ. Χατζάκης καί Γεώργ. Μ. Σακαδάκης, αντιπρόσωποι τής εν 'Αθήνας έδρευούσης 'Εταιρίας Μεταφορών Ο ΦΟΙΝΙΞ εις τήν περιοχήν 'Ηρακλείου, άνακοινοφμεν πρós τήν αξιότιμον πελατείαν μας ότι, από 1ης 'Ιανουαρίου τρ. έτους, διεκώφμεν τήν συνεργασίαν μας μέ τήν άνωτέρω 'Εταιρία μεταφορών, τήν όποία αντιπροσωπεύουν τώρα οί κ.κ. Περικλ. 'Αποστολάκης καί Νικ. Μουρατίτης.

Κατόπιν τούτου, προσκαλούμε όπαντας τούς τυχόν έγόντας οισοθήποτε απαιτήσεις κατά τής επιχείρησός μας, νά μάς δηλώσουν τούτο έντός 15 ημερών από σήμερον ίνα ληφθούν ύπ' όψη κατά τήν έκκαθάρισην.

Παρερκομένης τής προθεσμίας ταύτης, ούδεμία άπαίτηση άναγνωρίζεται παρ' ήμών, μετά τήν έκκαθάρισην τών λιστών τής επιχείρησος.
 'Εν 'Ηρακλείω τή 11 'Ιανουαρίου 1979
 Οί Προσκαλοφντες
 ΕΜΜ. ΧΑΤΖΑΚΗΣ — ΓΕΩΡ. ΣΑΚΚΑΔΑΚΗΣ

ΤΙ ΣΗΜΑΙΝΕΙ ΟΙΚΟΝΟΜΙΑ;

Ρωτήστε αυτούς πού έχουν τó ΗΛΙΟΘΕΡΜΟ από τó 1963! Ρωτήστε αυτούς πού τοποθέτησαν πρώτοι στην ΚΡΗΤΗ τó πρώτο ΗΛΙΟΘΕΡΜΟ τó 1963!

ΔΩΡΕΑΝ ΖΕΣΤΟ ΝΕΡΟ ΔΙΑ ΞΕΝΟΔΟΧΕΙΑ, ΜΟΤΕΛ, ΜΟΝΟΚΑΤΟΙΚΙΕΣ

ΒΙΛΛΕΣ, ΚΛΙΝΙΚΕΣ

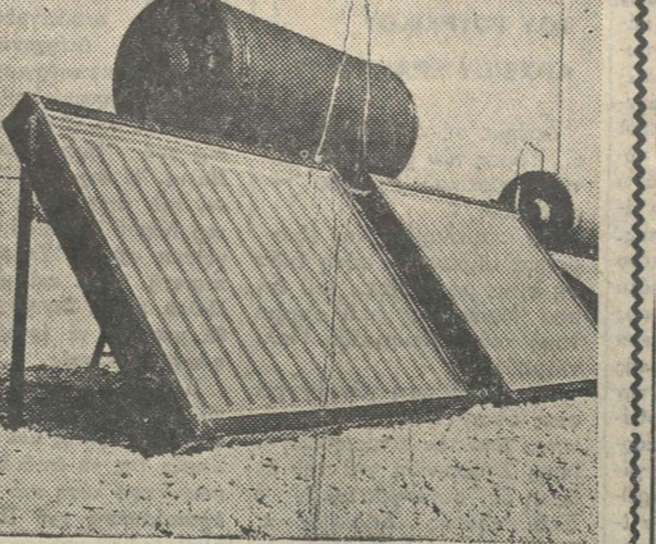

ΠΑΝΤΑ ζεστό νερό! 'Εστώ καί χωρίς ήλιο
Κ. ΤΣΑΓΚΑΡΑΚΗΣ
 Πλατ. 'Ελ. Βενιζέλου (Λιοντάρια) Τηλ. 282-553
 Πρωτοπορεία — Ποιότης

ΠΩΛΟΥΝΤΑΙ ΔΙΑΜΕΡΙΣΜΑΤΑ
 εις άνεγειρομένες πολυκατοικίας
ΑΡΙΣΤΗΣ ΚΑΤΑΣΚΕΥΗΣ
 'Η τοποθεσία τών πολυκατοικιών, ή άνεσις χώρων τών διαμερισμάτων, ή προσεγμένη εργασία καί ή τιμή των ΣΑΣ ΕΝΔΙΑΦΕΡΟΥΝ
ΠΛΗΡΟΦΟΡΙΑΙ:
ΕΥΑΓΓΕΛΟΝ ΦΩΤΕΙΝΑΚΗΝ
 Πολιτικόν Μηχανικόν — Διπλωμ. Ε.Μ.Π.
 Λεωφόρος Δικαιοσύνης 51 — Τηλ. 286-211

ΤΟΥΤΟΥΝΤΖΑΚΗΣ ΚΩΣΤΑΣ
 Χειρουργός 'Ορθοπαιδικός
 Διδάκτωρ Πανεπιστημίου 'Αθηνών
 τ. 'Επιμελητής 'Ασκληπιείου Βούλας ΕΕΣ
 Μετεκπαιδευθείς εις Λονδίνο
 'Ιατρείο: Πλατ. 'Αγίας Αικατερίνης 7 Τηλ. 235467
 Δέχεται καθημερινά 9—12 π.μ.
 Πλήν Τετάρτης καί Σαββάτου

ΓΕΩΡΓΙΟΣ ΧΡ. ΝΕΟΦΩΤΙΣΤΟΣ
 Ειδικός Παθολόγος
 'Επιμελητής τής Παθολογικής Κλινικής τ. ύπεύθυνος τμήματος τεχνιτού Νεφρού Βενιζελίου Νοσοκομείου. Δέχεται Κλινική 'ΕΛΛΗΝΟΣ» από 8—9,30 π.μ. καί 5—8 μ.μ.

ΠΡΟΣΟΧΗ
 Τηλεφωνώντας εις τούς αριθμούς, διά μέν τās πρώινας ώρας καί μέχρι τής 2ας μεσημερινής εις τó τηλ. 235-274, διά δε τās άπογευματινές εις τó τηλ. 232-073, θα έχετε κοντά σας έντός ελαχίστου χρονικού διαστήματος τόν υδραυλικόν σας, διά τυχόν άνομαλίας εις τήν υδραυλικήν σας εγκατάσταση, καθώς καί διά τόν καθορισμόν θερμάστρας καί λέβητος. 'Επίσης διά τó πλήρες γεβούλωμα τής άποχευετικής σας εγκαταστάσεως.

ΕΡΓΟΣΤΑΣΙΟΝ ΤΗΣ NISSAN DATSUN ΣΤΗΝ ΕΛΛΑΔΑ

Με ύπερηφάνεια αναγγέλλομεν τήν ίδρυση στην 'Ελλάδα καί συγκεκριμένα στό Βόλο, εργοστάσιον αφ'ητων υπό τής **ΘΕΟΧΑΡΑΚΗΣ Α.Ε.** με συνεργασία τής **NISSAN — DATSUN**. Τό εργοστάσιο εξοπλισμένο μέ τά πλέον σύγχρονα μηχανήματα τής προηγμένης 'Ιαπωνικής τεχνολογίας θα παράγει σε άναγωνιστικές τιμές καί στή γνωστή ποιότητα, σε πρώτη φάση από τήν άνοιξη τού 1980 έτησίως 12.000 αφ'ητα — 6.000 έπιβατικά καί 6.000 φορτηγά — καί θα άπασχολή τόν αρχικό στάδιο 800 εργατοπάλληλους, με προοπτικές άκόμη μεγαλύτερης παραγωγής, πρós κάλυψη τής έγχώριας αγοράς καί πρós εξαγωγή.
 Οί μέχρι σήμερα δεκάδες χιλιάδες φίλοι τής **NISSAN — DATSUN** στην 'Ελλάδα θα αισθάνονται ύπερηφανοί, γιατί με τήν σωστή έκλογή τους συνετέλεσαν ώστε τó όνειρο τώσων χρόνων όλων τών 'Ελλήνων, ή ίδρυση αυτοκινητοβιομηχανίας στην 'Ελλάδα, νά γίνει πραγματικότητα. Τήν ίδια ύπερηφάνεια νιώθουμε καί έμεις γιά τó τόσο μεγάλο έπιτεύγμα τής 'Ελληνικής οικονομίας καί τεχνολογίας.
 'Η **ΘΕΟΧΑΡΑΚΗΣ Α.Ε.**, πού έκαμε πραγματικότητα αυτό τó μεγάλο όνειρο όλων τών 'Ελλήνων, δικαίω έκέρδησεν τήν εύγνωμοσύνη τους καί άκόμη πίο πολύ όλων τών Κρητών, πού άσταν συμπατριώτες τους, νιώθουμε διπλά ύπερηφανοί. 'Εκ μέρους δε τής **Ν. Ι. ΘΕΟΧΑΡΑΚΗ Α.Ε.** διαβεβαιούμεν τίς πολλές χιλιάδες μέχρι σήμερα πελάτες μας, καί τίς άκόμη πίο πολλές χιλιάδες αφριανούς πελάτες μας, ότι θα εξακολουθήσωμε νά τούς εφοδιάζομεν μέ τήν ίδια πάντοτε ύπευθυνότητα, μέ τά γνωστά γιά τήν σταθερή ποιότητα τους αφ'ητα **NISSAN — DATSUN**, παράλληλα μέ τήν πλήρη εξυπηρέτησή τους στις σύγχρονες έκταστάσεις μας, σε ό,τι άφορά γενικά τó αφ'ητο, από πλευρής σέρβις έπισκευών, φανοποιείας, καί φυσικά, ανταλλακτικών.
 Δεχόμεθα παραγγελίες γιά όλους τούς τύπους τών αφ'ητων με παράδοση τέλη Φεβρουαρίου 1979, άρθείσης τής δυσκολίας εισαγωγής 'Ιαπωνικών αφ'ητων.
ΑΝΤΙΠΡΟΣΩΠΕΙΑΙ Ν. ΗΡΑΚΛΕΙΟΥ
Ι. ΜΑΝΙΟΥΔΑΚΗΣ Α.Ε.
 62 ΜΑΡΤΥΡΩΝ 365 ΗΡΑΚΛΕΙΟΝ
 Τηλ. 285802 — 281847 — 225212

ΤΟ CANDIA EXPRESS Ε.Π.Ε.

ΕΠΑΝΑΛΑΜΒΑΝΕΙ ΤΗΝ ΜΕΓΑΛΗ ΕΠΙΤΥΧΙΑ ΤΟΥ ΣΤΗΝ ΣΙΓΚΑΠΟΥΡΗ — ΜΠΑΝΓΚΟΚ — ΠΑΤΑΓΙΑ
ΑΠΟ 20-2-1979 — 5-3-1979
ΕΓΓΡΑΦΑΙ ΤΗΛ. 285576 — 235766
25ης Αύγουστου 52, 2ος όροφος

«ΜΑΡΓΑΡΙΤΑ» ΑΝΘΗ-ΦΥΤΑ
 • ΑΝΘΟΔΙΑΚΟΣΜΗΣΕΙΣ ΕΣΤΕΡ καί ΕΣΤΕΡ ΧΑΡΩΝ
 • ΠΛΟΥΣΙΑ ΣΥΛΛΟΓΗ ΑΠΟΘΡΑΜΕΝΩΝ ΑΝΘΕΩΝ
 • ΣΤΕΦΑΝΑ - ΣΤΟΛΙΣΜΟΙ - ΝΥΦΙΚΕΣ
ΓΕΩΡΓΙΟΣ Δ. ΒΑΡΔΙΑΜΠΑΣΗΣ
 • ΜΑΡΓΑΡΙΤΑ Ν°1 ΕΒΑΝΣ 30 • ΜΑΡΓΑΡΙΤΑ Ν°2 ΚΝΩΣΟΥ 65
 ΤΗΛ. 220-333 — 225252 ΗΡΑΚΛΕΙΟΝ

CONSULAS TRAVEL
 Πλατ. Δασκαλογιάνην 20, τηλ. 288847
ταξιδεύετε καλά & φθηνά

αεροπορικό	μέ πούλιμαν	Ανα	Μεταφορές		
Λονδίνο	5900	7300	Λονδίνο	1800	3500
Παρίσι	4900	7500	Παρίσι	1700	3300
Βρυξέλλες	4900	7300	Λυών	1700	3200
Άμστερταμ	5100	7500	Γενεύη	1650	3200
Βερολίνο	5000	7300	Μιλάνο	1500	3000
Κοπεγχάγη	6000	8900	Μπολόγνια	1500	3000
Φραγκφούρτη	4700	6800	Βενετία	1450	2900
Ν. Υόρκη	12000	16000	Βελιγράδι	1200	2200
Μόναχο	4300	6100	Κων'πολη	750	1500
Στοχόλμη	7300	11000			

ΜΙΚΡΕΣ ΑΓΓΕΛΙΕΣ • ΜΙΚΡΕΣ ΑΓΓΕΛΙΕΣ • ΜΙΚΡΕΣ ΑΓΓΕΛΙΕΣ • ΜΙΚΡΕΣ ΑΓΓΕΛΙΕΣ

ΠΩΛΗΣΕΙΣ

ΠΩΛΕΙΤΑΙ άκίνητο αποτέλεσμα από έν κατάσταση και μίαν οικόταν, επί της Λεωφόρου Καραϊσκάκη 53 έμβαδόν 112,5 Μ2. Πληροφορίες στο τηλέφωνο 28725. Μεσίτες άποκλείονται.

1 - 4

ΠΩΛΕΙΤΑΙ αυτοκίνητον Ι.Χ' φορτηγόν ήμισιον τόννου σε τιμή ευκαιρίας. Πληρωφ. Νικόλαον Δρακάκη Γνάου 32 'Ηράκλειον. Τηλέφ. 288771 ώρα 6 μ.μ. καί έπειτα.

1 - 5

ΠΩΛΕΙΤΑΙ διαμέρισμα 3άρι πολυτελούς κατασκευής έτοιμοπαράδοτον επί της οδού Τίτου Γεωργιάδου. Πληρωφ. κ. Νικ. Κωσιώτην Πεοδιάρη 9 τηλέφ. 282841 - 222414.

1 - 6

ΠΩΛΕΙΤΑΙ οικόπεδο 1000 μ. περίπου σε τιμή ευκαιρίας εως περιοχή 'Αγιον Ιωάννην. Πληρωφ. τηλέφ. 282033.

ΜΙΧ. ΚΑΙ ΠΕΤΡΟΣ ΓΩΝΙΑΝΑΚΗΣ ΟΙΚΟΔΟΜΙΚΕΣ ΕΠΙΧΕΙΡΗΣΕΙΣ
Τηλ. 222-909 - 281-535 - 234930

Παλούνται σε πολυτελούς κατασκευής πολυκατοικία στή επί της οδού 'Αριάδνης 10 και επί της οδού Κοραή, διαμερίσματα, Γραφεία, Καταστήματα.

ΟΙΚΟΔΟΜΙΚΑΙ ΕΠΙΧΕΙΡΗΣΕΙΣ Γ. ΚΟΜΠΟΡΑΚΗ
Παλούνται διαμερίσματα εως Μασσαπή και Τρία Πεύκα 'Επίσης ζητείται οικόπεδο με αντίπαροχή.
Τηλ. 288.829 - 230.793

ΠΩΛΕΙΤΑΙ επιχείρησης ταβέρνας πλήρως εξοπλισμένη με καινούργια έπιπλα. Πληρωφ. Θεώνη 14 τηλέφ. 222853 10 - 12 μ.μ.

ΠΩΛΟΥΝΤΑΙ μηχανήματα Βολκανιζατό ή και ένοικιάζονται. Πληρωφ. 280125.

ΠΩΛΕΙΤΑΙ διαμέρισμα με χόλλ - σαλοτραπέζια δύο υπνοδωμάτια, κουζίνα, λουτρό καθαρού έμβαδού 80 μ2 έτοιμον προς κατοίκηση εως πολυκατοικίαν επί της οδού Κνωλάδων άριθμ. 59. (Μεσίται και δάνεια άποκλείονται). Τιμή 1.350.000. Πληρωφ. τηλέφ. 288.882 καί 233018.

ΟΙΚΟΔΟΜΙΚΑΙ ΕΠΙΧΕΙΡΗΣΕΙΣ ΔΑΣΚΑΛΑΚΗΣ Μ. ΚΑΡΟΥΖΑΚΗΣ Γ.
Τυλίτσου 6 Καμαράκι Παλούνται διαμερίσματα και καταστήματα
Τηλ 23 14 25

ΠΩΛΕΙΤΑΙ οικόπεδο 170 μ2 εως θέσαν 'Ασφαλίον, οικόπεδον 200 Μ2 εως θέσαν Κρέτα Μπής, παραβάλλον 3.000 Μ2 εως θέσαν Γούδες. Τιμές πολύ καλές. Πληρωφ. τηλέφ. 222540.

ΠΩΛΟΥΝΤΑΙ διαμερίσματα επί της Λεωφ. 'Ιωνίας τών 4, 3 καί 1 δωατιών. 'Επίσης πωλείται μαγαζί 34 τ.μ. καί χώρος κατάλληλος διά βιοτεχνίαν σε τιμές χαμηλές. Δεχόμεθα καί με εύκολές πληρωμές. Τηλέφ. 231018.

ΠΩΛΟΥΝΤΑΙ ψεκαστήρες σε άριστή κατάσταση έναντι 'Αγία Παροσκήυη Κομοράκι. Τηλέφ. 288970

ΠΩΛΕΙΤΑΙ επιχείρησης Τουριστικών ειδών έναντι Κνωσού. Πληρωφορίες τηλέφ. 222.560.

ΠΩΛΕΙΤΑΙ τραπέζι μάρμας Στάγιερ 540 εως άριστην κατάσταση. Πληρωφ. Μελετίου Πηγά 46 ή τηλέφ. 234426 καθημερινώς μετά τίς 4 μ.μ.

ΠΩΛΕΙΤΑΙ επιχείρησης Κρεοπωλείου με εξοπλισμένη πελατεία. Τηλέφ. 221880.

ΠΩΛΕΙΤΑΙ αυτοκίνητο SI MCA Κράϊσερ 1307 σκεδόν καινούργιες με ραδιόφωνο καί άξεσουάρ μόνο μετρητοίς σε τιμή ευκαιρίας. Πληρωφορίες τηλέφ. 224911.

ΠΩΛΕΙΤΑΙ επιχείρησης άνταλλακτικών αυτοκινήτων επί της οδού Ραΐνου (πάρκοος Λ. 62 Μασφίρων). Πληρωφ. τηλέφ. 284997.

ΠΩΛΕΙΤΑΙ FIAT 124 εως άριστην κατάσταση. Τηλέφ. 282204.

ΠΩΛΕΙΤΑΙ οίκια 3 δωατιών εως Ν. 'Αλικαρνασού οδού Μούγλων (παραπλεύρως ταβέρνας Στάδου). Τηλέφ. 289547 - 289907.

ΕΝΟΙΚΙΑΖΕΤΑΙ εως τό κέντρον της πόλεως διαμέρισμα 5 δωατιών κοζιέ (150 τ.μ.) κατάλληλο για επαγγελματική στέγη επί της οδού 'Εβαν 16. Πληρωφ. τηλέφ. 221034 από 10 - 2 μ.μ. καί 5 - 9 μ.μ.

1 - 3

ΕΝΟΙΚΙΑΖΕΤΑΙ εως τό Καμαράκι οδού Τσαυχή 14 άνώγειος μονοκατοικία εκ 4 δωατιών καί λοιπόν βοηθητικών χώρων κατάλληλος καί διά επαγγελματική στέγη. Πληρωφ. τηλέφ. 221015.

ΕΝΟΙΚΙΑΖΕΤΑΙ επί της οδού Βόρουνος 7 διαμέρισμα 4 δωατιών με εύρύχωρη καί φωτεινή κουζίνα καί μεγάλο χόλι κατάλληλον καί διά επαγγελματική στέγη. Πληρωφ. τηλέφ. 282296.

ΕΝΟΙΚΙΑΖΕΤΑΙ ισόγειον διαμέρισμα 2 δωατιών εως την περιοχή 'Ασφαλίον 150 μέτρα από την πλατεία - Τρίτη Τετάρτη 9 1 καί Πέμπτη Παρασκευή - Σάββατο 2 - 7 μ.μ. Τηλέφ. 231381.

ΕΝΟΙΚΙΑΖΕΤΑΙ μαγαζί 90 τ.μ. επ' της οδού 62 Μασφίρων πάρκοος Γαλατάνου. Πληρωφ. τηλέφ. 791318.

ΕΝΟΙΚΙΑΖΕΤΑΙ διαμέρισμα 2 δωατιών επί της Λεωφ. 'Ακαδημίας 116 2ος 'Όροφος. Τηλέφ. 281578.

ΕΝΟΙΚΙΑΖΟΝΤΑΙ εως Άον καί Βον δροφον διαμερίσματα διάρια - τρίαία μόνο για 'Ιατρεία - γραφεία από 15 Φεβρουαρίου ή καί ολόκληρος δροφος επί της οδού Μερμιβέλου 22 έναντι Ιατρού Χειλάδης. Πληρωφ. τηλέφ. 285.952.

ΕΝΟΙΚΙΑΖΕΤΑΙ διαμέρισμα 3άρι στήγρον καινούργιο επί της οδού Βρυούλων 70 100 μέτρα από την πλατεία 'Ασφαλίον. 'Επίσης κατάστημα ισόγειο με άπόγευ. Πληρωφ. τηλέφ. 231069 από 6 τό θράβν καί 236223 όλες τίς ώρες ή στην άνώτερη Δληνη.

ΕΝΟΙΚΙΑΖΕΤΑΙ οικόπεδο 5 στρεμμάτων επί της Λ. 62 Μασφίρων Γούφου. Πληρωφ. ΜΟΤΟΡ ΕΛΛΑΣ Α.Ε. κ. Π. Γεωργιάτην Λ. Κνωσού 142. Τηλέφ. 234645 - 236320 από 9 - 4 μ.μ.

ΕΝΟΙΚΙΑΖΕΤΑΙ διαμέρισμα μονοκατοικίας καινούργιες 3 δωατιών κοζινας καί λοιπούς βοηθητικούς χώρους επί της οδού Σήφωνα 16. Πληρωφ. τηλέφ. 231358.

ΕΝΟΙΚΙΑΖΕΤΑΙ οίκια κενήνη στην πλατεία 'Ελευθερίας άποτελούμένη εως δύο δωατιών κοζινας λουτρού καί άλλης κατάλληλος διά μικρή οικόγενεια, φουαρέ, μούστρα καί επαγγελματική στέγη. Πληρωφ. τηλέφ. 220212.

ΕΝΟΙΚΙΑΖΕΤΑΙ γονιανόν διαμέρισμα 3 δωατιών με κεντρική θέρμανση επί της Κωλοκαρνού καί Χατζητριανή 1 Πληρωφορίες τηλέφ. 285006.

ΕΝΟΙΚΙΑΖΕΤΑΙ 3άρι διαμέρισμα εως 1ον δροφον με καλοκαίφερ άπισθεν 'Εθνογενεοπού. Πληρωφ. τηλέφ. 220454 - 287.298.

ΕΝΟΙΚΙΑΖΕΤΑΙ μονοκατοικία 3 δωατιών εως πρόσπειτον 'Αγίου 'Ιωάννου δροφον. 5.000 Πληρωφορία τηλέφ. 224012 ή 234127.

ΠΩΛΟΥΝΤΑΙ διαμερίσματα επί της Λεωφ. 'Ιωνίας τών 4, 3 καί 1 δωατιών. 'Επίσης πωλείται μαγαζί 34 τ.μ. καί χώρος κατάλληλος διά βιοτεχνίαν σε τιμές χαμηλές. Δεχόμεθα καί με εύκολές πληρωμές. Τηλέφ. 231018.

ΠΩΛΟΥΝΤΑΙ ψεκαστήρες σε άριστή κατάσταση έναντι 'Αγία Παροσκήυη Κομοράκι. Τηλέφ. 288970

ΠΩΛΕΙΤΑΙ επιχείρησης Τουριστικών ειδών έναντι Κνωσού. Πληρωφορίες τηλέφ. 222.560.

ΠΩΛΕΙΤΑΙ τραπέζι μάρμας Στάγιερ 540 εως άριστην κατάσταση. Πληρωφ. Μελετίου Πηγά 46 ή τηλέφ. 234426 καθημερινώς μετά τίς 4 μ.μ.

ΠΩΛΕΙΤΑΙ επιχείρησης Κρεοπωλείου με εξοπλισμένη πελατεία. Τηλέφ. 221880.

ΠΩΛΕΙΤΑΙ αυτοκίνητο SI MCA Κράϊσερ 1307 σκεδόν καινούργιες με ραδιόφωνο καί άξεσουάρ μόνο μετρητοίς σε τιμή ευκαιρίας. Πληρωφορίες τηλέφ. 224911.

ΠΩΛΕΙΤΑΙ επιχείρησης άνταλλακτικών αυτοκινήτων επί της οδού Ραΐνου (πάρκοος Λ. 62 Μασφίρων). Πληρωφ. τηλέφ. 284997.

ΠΩΛΕΙΤΑΙ FIAT 124 εως άριστην κατάσταση. Τηλέφ. 282204.

ΠΩΛΕΙΤΑΙ οίκια 3 δωατιών εως Ν. 'Αλικαρνασού οδού Μούγλων (παραπλεύρως ταβέρνας Στάδου). Τηλέφ. 289547 - 289907.

ΚΟΠΗΚΕ Η ΠΙΤΤΑ ΤΟΥ Τ.Ε.Ε.



Προχθές τό θράβν στή Λεσχη «ΘΕΟΤΟΚΟΠΟΥΛΟΣ» τό Τ.Ε.Ε. έκοψε τή πρωτοχρονιάτικη πίττα του. 'Η όλη εκδήλωση σήμερως εξαερετική έπιτυχία. Στήν πρώτη φωτογραφία μας ό Δήμαρχος κ. Καρέλλης κόβει τήν «έπίσημη» πίττα πλαισιούμενος από τό Δ.Σ. του Τ.Ε.Ε. καί στή δεύτερη φωτογραφία μία παρέα που διασκεδάει.

Φωτορεπορτάζ: ΚΟΥΛΛΑΤΣΟΓΛΟΥ Τηλ. 282934

ΕΥΚΑΙΡΙΑ
ΠΩΛΕΙΤΑΙ αὐτὸκίνητο Φορντ Κορτίνα καινούργιες σε τιμή ευκαιρίας μετρητοίς. Πληρωφ. τηλ. 283907 Κων. Χατζηρζά κη.

ΠΩΛΕΙΤΑΙ 'Αγγλικό προσωπικό χρηματοοικονομικό μεγάλο μεγέθους από άσφάλι σε τιμή ευκαιρίας. Πληρωφ. τηλέφ. 282033.

ΠΩΛΟΥΝΤΑΙ διαμερίσματα 1,2,3,4 δωατιών μετά βοήθητικών χώρων από 400.000 καί άνω. Δεκά καί δάνεια. Πληρωφορία Δημ. Κατετανάκη Πολ. Μηχανικό. Τηλ. 221-727 κατά τάς ώρες γραφείον ή 281091 καί 230427

ΠΩΛΟΥΝΤΑΙ στην περιοχή Γούφου πλέον του εργοστασίου της ΠΛΕΚΤΑΜ 2 οικόπεδα από 200 τ.μ. τό κάθε ένα. Πληρωφ. τηλέφ. 282895 - 286365 κ. Ρογδάβιν.

ΠΩΛΟΥΝΤΑΙ δύο φυγαεία σε τιμές ευκαιρίας άίτερνα 1,80Χ1,50 ύψους με πάγκο ψυκτικός βάλλωμος 1,70Χ2,20 ύψους κατάλληλος καί για κρεοπωλείο τηλ. 285423 ή 284.502.

ΠΩΛΟΥΝΤΑΙ στην περιοχή Γούφου πλέον του εργοστασίου της ΠΛΕΚΤΑΜ 2 οικόπεδα από 200 τ.μ. τό κάθε ένα. Πληρωφ. τηλέφ. 282895 - 286365 κ. Ρογδάβιν.

ΠΩΛΟΥΝΤΑΙ δύο φυγαεία σε τιμές ευκαιρίας άίτερνα 1,80Χ1,50 ύψους με πάγκο ψυκτικός βάλλωμος 1,70Χ2,20 ύψους κατάλληλος καί για κρεοπωλείο τηλ. 285423 ή 284.502.

ΠΩΛΟΥΝΤΑΙ αυτοκίνητο Ι.Χ. 5 θέσεων ΝΤΑ'Γ'ΧΑΤΣΟΥ 1.000 60.000 μετρητά άριστη κατάσταση. Μεσίτες άποκλείονται. Τηλέφ. 221171.

ΠΩΛΕΙΤΑΙ αυτοκίνητον ΑΥ STIN 1100 εως άριστην κατάσταση. Μετρητοίς. Πληρωφορίες τηλέφ. 288618.

ΠΩΛΕΙΤΑΙ εως θέσαν Κίμπονς Πεζών κρεβάτια 2. 000 κομμάτια σε δρόμο άγροτικό μεγάλο. Πληρωφ. τηλ. 0841-32520.

ΠΩΛΟΥΝΤΑΙ οικόπεδο 1800 τ.μ. περίπου εως Μάλα 400 μ. από τό θάλασσα. Πληρωφ. τηλέφ. 287430.

ΠΩΛΟΥΝΤΑΙ 170 έλαιόδενδρα 4 χρονών εως Μαλδέες. Πληρωφ. τηλ. 221-425.

ΟΙΚΟΔΟΜΙΚΑΙ ΕΠΙΧΕΙΡΗΣΕΙΣ ΠΑΥΛΟΣ ΤΡΙΧΑΚΗΣ
Πολιτικός Μηχανικός ΚΩΝ. ΓΩΝΙΑΝΑΚΗΣ

Σε άνεγειρομένης πολυκατοικίας παλύνται διαμερίσματα - καταστήματα. Πληρωφ. 'Εβαν 36. Τηλ. 282160, 223532.

ΑΦΟΙ ΣΟΦΟΥΛΑΚΗ Ο.Ε.
ΟΙΚΟΔΟΜΙΚΑΙ ΕΠΙΧΕΙΡΗΣΕΙΣ
Παλούνται Διαμερίσματα
Τηλεφωνήστε στο 221903

ΠΩΛΟΥΝΤΑΙ καταστήματα καί διαμερίσματα έτοιμοπαράδοτα. Μανουέλλα Ρηγκιοτάκη τηλέφ. 220120.

ΠΩΛΕΙΤΑΙ CONSUL - COR TINA σε πολύ καλή κατάσταση. Πληρωφορίες τηλέφωνο 234634 άπογευματινές ώρες.

ΠΩΛΕΙΤΑΙ άμπελος 2,5 στρεμμάτων εως περιοχή Μαλδέες άριστον έισοδήματος. Τηλ. 230324 & 222117.

ΠΩΛΕΙΤΑΙ οικόπεδο εως 'Ασφαλίον περιοχή Καδδάλη 215 πετρ. μέτρων προς 5. 000 τό μέτρο τηλ. 230324 καί 222117.

ΠΩΛΟΥΝΤΑΙ οικόπεδα 170 Μ2 εως θέσαν 'Ασφαλίον, οικόπεδον 200 Μ2 εως θέσαν Κρέτα Μπής, παραβάλλον 3.000 Μ2 εως θέσαν Γούδες. Τιμές πολύ καλές. Πληρωφ. τηλέφ. 222540.

ΟΙΚΟΔΟΜΙΚΑΙ ΕΠΙΧΕΙΡΗΣΕΙΣ ΠΩΛΟΥΝΤΑΙ ΔΙΑΜΕΡΙΣΜΑΤΑ
'Επί άνεγειρομένης πολυκατοικίας μετά ίδιοκτικώς Παρκου 500 Μ2. Με τιμές προστιτάς.

ΜΙΧΑΗΛ ΠΑΠΑΔΑΚΗΣ - ΑΝΑΣΤΑΣΙΟΥ ΣΥΛΛΑΓΗ Ο.Ε.
Τεχνολογία Πολ. Μηχανική Πλ. Ρήγα Φεραιού 8 'Αγ. Μηνέ 15 Τηλ. 288504

ΟΙΚΟΔΟΜΙΚΑΙ ΕΠΙΧΕΙΡΗΣΕΙΣ
ΠΩΛΟΥΝΤΑΙ ΔΙΑΜΕΡΙΣΜΑΤΑ
'Επί άνεγειρομένης πολυκατοικίας μετά ίδιοκτικώς Παρκου 500 Μ2. Με τιμές προστιτάς.

ΜΙΧΑΗΛ ΠΑΠΑΔΑΚΗΣ - ΑΝΑΣΤΑΣΙΟΥ ΣΥΛΛΑΓΗ Ο.Ε.
Τεχνολογία Πολ. Μηχανική Πλ. Ρήγα Φεραιού 8 'Αγ. Μηνέ 15 Τηλ. 288504

ΟΙΚΟΔΟΜΙΚΑΙ ΕΠΙΧΕΙΡΗΣΕΙΣ
Α.Ε. ΜΑΝΙΑΔΗ - ΑΦΟΙ ΑΜΠΑΤΖΗ Ο.Ε.
ΠΟΛ. ΜΗΧ. Ε.Μ.Π. ΕΜΠΕΡ. ΕΡΓΟΛΑΒΟΙ
ΠΩΛΟΥΝΤΑΙ ΔΙΑΜΕΡΙΣΜΑΤΑ
'Εντός Τειχών καί έκτός εως Μασσαπή Πληρωφ. τηλ. 222750 - 224083 - 280064

ΟΙΚΟΔΟΜΙΚΑΙ ΕΠΙΧΕΙΡΗΣΕΙΣ
ΠΩΛΟΥΝΤΑΙ ΔΙΑΜΕΡΙΣΜΑΤΑ
'Επί άνεγειρομένης πολυκατοικίας μετά ίδιοκτικώς Παρκου 500 Μ2. Με τιμές προστιτάς.

ΜΙΧΑΗΛ ΠΑΠΑΔΑΚΗΣ - ΑΝΑΣΤΑΣΙΟΥ ΣΥΛΛΑΓΗ Ο.Ε.
Τεχνολογία Πολ. Μηχανική Πλ. Ρήγα Φεραιού 8 'Αγ. Μηνέ 15 Τηλ. 288504

ΟΙΚΟΔΟΜΙΚΑΙ ΕΠΙΧΕΙΡΗΣΕΙΣ
ΠΩΛΟΥΝΤΑΙ ΔΙΑΜΕΡΙΣΜΑΤΑ
'Επί άνεγειρομένης πολυκατοικίας μετά ίδιοκτικώς Παρκου 500 Μ2. Με τιμές προστιτάς.

ΜΙΧΑΗΛ ΠΑΠΑΔΑΚΗΣ - ΑΝΑΣΤΑΣΙΟΥ ΣΥΛΛΑΓΗ Ο.Ε.
Τεχνολογία Πολ. Μηχανική Πλ. Ρήγα Φεραιού 8 'Αγ. Μηνέ 15 Τηλ. 288504

ΟΙΚΟΔΟΜΙΚΑΙ ΕΠΙΧΕΙΡΗΣΕΙΣ
ΠΩΛΟΥΝΤΑΙ ΔΙΑΜΕΡΙΣΜΑΤΑ
'Επί άνεγειρομένης πολυκατοικίας μετά ίδιοκτικώς Παρκου 500 Μ2. Με τιμές προστιτάς.

ΜΙΧΑΗΛ ΠΑΠΑΔΑΚΗΣ - ΑΝΑΣΤΑΣΙΟΥ ΣΥΛΛΑΓΗ Ο.Ε.
Τεχνολογία Πολ. Μηχανική Πλ. Ρήγα Φεραιού 8 'Αγ. Μηνέ 15 Τηλ. 288504

ΟΙΚΟΔΟΜΙΚΑΙ ΕΠΙΧΕΙΡΗΣΕΙΣ
Α.Ε. ΜΑΝΙΑΔΗ - ΑΦΟΙ ΑΜΠΑΤΖΗ Ο.Ε.
ΠΟΛ. ΜΗΧ. Ε.Μ.Π. ΕΜΠΕΡ. ΕΡΓΟΛΑΒΟΙ
ΠΩΛΟΥΝΤΑΙ ΔΙΑΜΕΡΙΣΜΑΤΑ
'Εντός Τειχών καί έκτός εως Μασσαπή Πληρωφ. τηλ. 222750 - 224083 - 280064

ΟΙΚΟΔΟΜΙΚΑΙ ΕΠΙΧΕΙΡΗΣΕΙΣ
ΠΩΛΟΥΝΤΑΙ ΔΙΑΜΕΡΙΣΜΑΤΑ
'Επί άνεγειρομένης πολυκατοικίας μετά ίδιοκτικώς Παρκου 500 Μ2. Με τιμές προστιτάς.

ΜΙΧΑΗΛ ΠΑΠΑΔΑΚΗΣ - ΑΝΑΣΤΑΣΙΟΥ ΣΥΛΛΑΓΗ Ο.Ε.
Τεχνολογία Πολ. Μηχανική Πλ. Ρήγα Φεραιού 8 'Αγ. Μηνέ 15 Τηλ. 288504

ΟΙΚΟΔΟΜΙΚΑΙ ΕΠΙΧΕΙΡΗΣΕΙΣ
ΠΩΛΟΥΝΤΑΙ ΔΙΑΜΕΡΙΣΜΑΤΑ
'Επί άνεγειρομένης πολυκατοικίας μετά ίδιοκτικώς Παρκου 500 Μ2. Με τιμές προστιτάς.

ΜΙΧΑΗΛ ΠΑΠΑΔΑΚΗΣ - ΑΝΑΣΤΑΣΙΟΥ ΣΥΛΛΑΓΗ Ο.Ε.
Τεχνολογία Πολ. Μηχανική Πλ. Ρήγα Φεραιού 8 'Αγ. Μηνέ 15 Τηλ. 288504

ΟΙΚΟΔΟΜΙΚΑΙ ΕΠΙΧΕΙΡΗΣΕΙΣ
ΠΩΛΟΥΝΤΑΙ ΔΙΑΜΕΡΙΣΜΑΤΑ
'Επί άνεγειρομένης πολυκατοικίας μετά ίδιοκτικώς Παρκου 500 Μ2. Με τιμές προστιτάς.

ΜΙΧΑΗΛ ΠΑΠΑΔΑΚΗΣ - ΑΝΑΣΤΑΣΙΟΥ ΣΥΛΛΑΓΗ Ο.Ε.
Τεχνολογία Πολ. Μηχανική Πλ. Ρήγα Φεραιού 8 'Αγ. Μηνέ 15 Τηλ. 288504

Οικοδομικά Επιχειρήσεις
«Α. ΛΥΔΑΚΗΣ - Γ. ΣΥΝΑΤΣΑΚΗΣ»
ΔΙΠΛ. ΜΗΧΑΝΙΚΟΙ Ε.Μ.Π.
Σε πολυκατοικίας άνεγειρομένων
επί ιδιοκτικόν οικόπεδων
ΠΩΛΟΥΜΕΝ ΔΙΑΜΕΡΙΣΜΑΤΑ
Τιμή προσιτή - 'Αριστή κατάσταση
Πληρωφορία, Πλατ. 'Ελευθερίας 7 τηλ. 289-296 - 235-118

ΣΗΜΕΡΟΝ - Ο ΘΙΑΣΟΣ - ΣΗΜΕΡΟΝ
ΝΙΚΟΥ ΔΑΔΙΝΟΠΟΥΛΟΥ ΜΑΙΡΗΣ ΕΥΑΓΓΕΛΟΥ
Στήν Κωμωδία «ΑΠΟΨΕ Θ' ΑΓΑΠΗΘΟΥΜΕ»
Στό Θέατρο ΝΤΟΡΕ τηλ. 285767
'Απόγευμα 7,30 Βράδυ 10,00

ΑΥΤΟΜΑΤΟΙ ΠΛΑΣΤΙΚΟΔΡΟΜΟΙ - ΚΟΥΡΤΙΝΩΝ ΑΛΥΦΑ

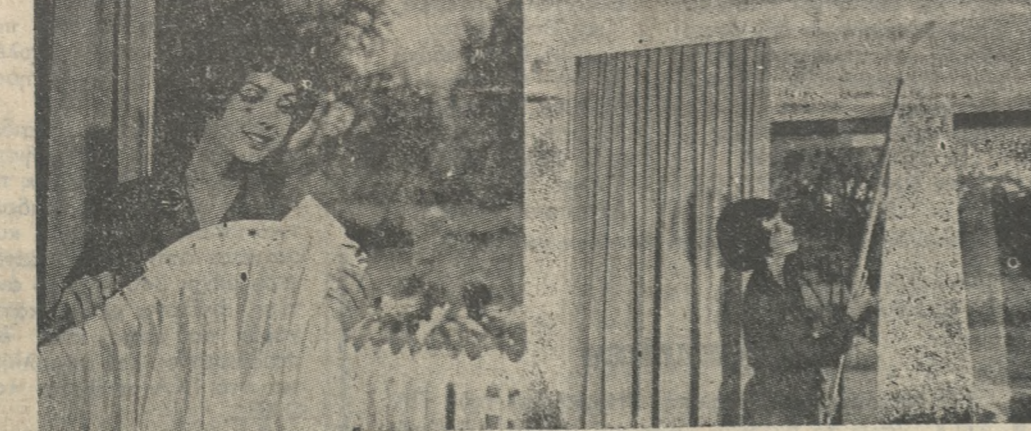

Τεποθετώντας στό σπίτι σας, τό αυτόματο σύστημα Πλαστικοδρόμων Κουρτινών ΑΛΥΦΑ, Γερμανικής Τεχνολογίας, άποφύγετε τίς σκάλες στό άνάθεσκα καί κατέβαμα τών κουρτινών σας.

ΜΙΧΑΗΛ ΚΑΤΣΙΜΠΡΗΣ
ΦΩΔΩΡΙΝΗΣ 2 ΠΟΡΟΣ - Τηλ. 284-857 - 281-163

ΠΩΛΕΙΤΑΙ επιχείρηση Σουλτατζιδικού.
Πληρωφορία τηλ. 233-532

ΟΙΚΟΔΟΜΙΚΑΙ ΕΠΙΧΕΙΡΗΣΕΙΣ
Τσαγκαράκης - Κωνσταντάκης Ο.Ε.
'Επί άνεγειρομένης Πολυκατοικίας παλύνται διαμερίσματα πολυτελούς κατασκευής καί χώροι κατάλληλοι διά βιοτεχνίας - καταστήματα (Σούπερ Μάρκετ) κ.ά. Ρούσου Χαύβου 4, Τηλ. 285-209.

ΠΩΛΟΥΝΤΑΙ ΔΙΑΜΕΡΙΣΜΑΤΑ
ΟΙΚΟΔΟΜΙΚΕΣ ΕΠΙΧΕΙΡΗΣΕΙΣ
Γ. ΤΣΑΜΑΝΔΟΥΡΑ ΚΑΙ ΣΙΑ Ο.Ε.
Πληρωφορίες: Γ. ΤΣΑΜΑΝΔΟΥΡΑ
'Αρχιτέκτονα Μηχανικό, τηλ. 289.550
Ι. ΜΠΟΥΡΑ, τηλ. 221.160
Γραφείον: Χ' Μιχάλη Γιάνναρη 7
(Πλατεία Δασκαλογιάννη)

ΖΗΤΕΙΤΑΙ ΠΡΟΣΩΠΙΚΟΝ ΠΕΠΕΙΡΑΜΕΝΟ
'Η Δληνη του Ξενοδοχείου 'Αφροδίτη σάς περιμένει εως τό γραφεία της 'Εταιρείας Σάθα 11 έντός του Ξενοδοχείου Φαίδρα στό Καμαράκι 6-8 μ.μ. καθημηνώς για συζήτηση. Τηλέφ. 223950.

ΠΩΛΟΥΝΤΑΙ:
Διαμερίσματα 1, 2, 3, 4, 5 δωατιών σε άνεγειρομένη πολυκατοικία Ευρωπαϊκού τύπου, όλα διαπερη, χωρίς φαταγωγούβ, με 700 τ.μ. κήπου, παιδική χαρά κ.λ.π.
Κατασκευαστής:
ΓΙΑΝΝΗΣ ΕΜΜ. ΛΥΔΑΚΗΣ
Πολ. Μηχανικός Ε.Μ.Π. - 'Εργολάδος Δημοσίον
'Εργον, Πλατεία 'Ελευθερίας 'Ηράκλειον 284155

ΕΝΟΙΚΙΑΖΕΤΑΙ σε γονιανή οικόδομη στό Μασσαπή δίπλα στο 9ο Διομο. Σχολείο 1) Διαμέρισμα 3άρι με όλους τους βοηθητικούς χώρους 2) κατάστημα 60 τ.μ. Πληρωφ. τηλέφ. 222096 - 233957.

ΖΗΤΕΙΤΑΙ οικιακή βοήθη (κυρία ή δεσποινίδα) από 7,30 έως 2 μ.μ. Μισθός Ικανοποιητικός. Πληρωφ. τηλέφ. 232382.

ΖΗΤΟΥΝΤΑΙ
ΖΗΤΕΙΤΑΙ οικιακή βοήθη (κυρία ή δεσποινίδα) από 7,30 έως 2 μ.μ. Μισθός Ικανοποιητικός. Πληρωφ. τηλέφ. 232382.

ΖΗΤΕΙΤΑΙ δεσποινίς ή άναντόν με προσηπρησιαν διά να εργασθή εως κατάλληλος εως 'Εμπορικόν Κατάστημα. Τηλέφ. 282686. 151179

ΖΗΤΟΥΝΤΑΙ εργάτες παρή της Λευκοσθηπρησιανής ΚΡΕΤΑ ΚΑΝ. Πληρωφ. κ. Β. Μιλάκη. Τηλέφ. 281294.

ΖΗΤΕΙΤΑΙ μαθήτρια για κομμοσήιον. Τηλέφ. 220388.

ΖΗΤΕΙΤΑΙ οικόπεδο επί άντιπαροχή. Πληρωφορία Δημήτριον Κατετανάκη Πολ. Μηχανικό. Τηλέφ. 221727 ή 230.427.

ΖΗΤΟΥΝΤΑΙ έπιπλοτοιοί - βοηθοί έπιπλοτοιοί. Πληρωφορίες Έπιλογικη Ν. Λαγοιδιανή - Γ. 'Ασμάνης Δ. Χρυσοστάσιον 6. Τηλέφ. 221.458 - 223975.

ΖΗΤΟΥΝΤΑΙ τεχνίτες καί βοηθοί άλουμνοκατασκευών καί σιδηροκατασκευών. Πληρωφ. Γεώργιον Μασρομάτην, τηλ. 230402.

ΣΧΕΔΙΑΣΤΡΙΑ άρχιτεκτονική σχέδιο ζητείται από άρχιτεκτονικό γραφείο. Πληρωφορίες τηλέφ. 288816.

ΖΗΤΟΥΝΤΑΙ νεοί καί νέες από 20 - 30 έτών εργαζόμενοι ή μη για τετάρτη προηϊή ή άπογευματινή προγραμματισμένη εργασία.
Προσόντα: Γνώσεις Γυμνασίον, θέληση δυνατή, καί καλή διάθεση. 'Αποδοχές πολύ ύψηλές. 'Επισηφεθε μεσ καθημερινώς από τίς 5 - 9 μ.μ. Διαβάλλον 34 3ος δροφος Γραφείο 2.

ΖΗΤΕΙΤΑΙ οικιακή βοήθη. Μισθός Ικανοποιητικός. Συστάσεις άραίτητες. Πληρωφ. τηλέφ. 284507.

ΖΗΤΕΙΤΑΙ οικιακή βοήθη. Μισθός Ικανοποιητικός. Συστάσεις άραίτητες. Πληρωφ. τηλέφ. 284507.

ΖΗΤΕΙΤΑΙ οικιακή βοήθη. Μισθός Ικανοποιητικός. Συστάσεις άραίτητες. Πληρωφ. τηλέφ. 284507.

ΖΗΤΕΙΤΑΙ οικιακή βοήθη. Μισθός Ικανοποιητικός. Συστάσεις άραίτητες. Πληρωφ. τηλέφ. 284507.

ΖΗΤΕΙΤΑΙ οικιακή βοήθη. Μισθός Ικανοποιητικός. Συστάσεις άραίτητες. Πληρωφ. τηλέφ. 284507.

ΖΗΤΕΙΤΑΙ οικιακή βοήθη. Μισθός Ικανοποιητικός. Συστάσεις άραίτητες. Πληρωφ. τηλέφ. 284507.

ΖΗΤΕΙΤΑΙ οικιακή βοήθη. Μισθός Ικανοποιητικός. Συστάσεις άραίτητες. Πληρωφ. τηλέφ. 284507.

ΖΗΤΕΙΤΑΙ οικιακή βοήθη. Μισθός Ικανοποιητικός. Συστάσεις άραίτητες. Πληρωφ. τηλέφ. 284507.

ΖΗΤΕΙΤΑΙ οικιακή βοήθη. Μισθός Ικανοποιητικός. Συστάσεις άραίτητες. Πληρωφ. τηλέφ. 284507.

ΖΗΤΕΙΤΑΙ οικιακή βοήθη. Μισθός Ικανοποιητικός. Συστάσεις άραίτητες. Πληρωφ. τηλέφ. 284507.

ΖΗΤΕΙΤΑΙ οικιακή βοήθη. Μισθός Ικανοποιητικός. Συστάσεις άραίτητες. Πληρωφ. τηλέφ. 284507.

ΖΗΤΕΙΤΑΙ οικιακή βοήθη. Μισθός Ικανοποιητικός. Συστάσεις άραίτητες. Πληρωφ. τηλέφ. 284507.

ΖΗΤΕΙΤΑΙ οικιακή βοήθη. Μισθός Ικανοποιητικός. Συστάσεις άραίτητες. Πληρωφ. τηλέφ

