

ΨΗΦΙΣΜΑ ΤΟΥ ΔΗΜΟΤΙΚΟΥ ΣΥΜΒΟΥΛΙΟΥ ΓΙΑ ΤΙΣ ΒΑΣΕΙΣ ΝΑ ΠΑΡΕΙ ΘΕΣΗ Η ΚΥΒΕΡΝΗΣΗ Τό Δημοτικό Συμβούλιο 'Ηρακλείου αφού συζητήσε σχετικά με τις πληροφορίες για μεταφορά 'Αμερικανικών Βάσεων από την Πελοπόννησο στην Κρήτη, ύστερα από τα γεγονότα που συμβαίνουν εκεί...

ΘΕΡΑΠΕΥΤΙΚΗ ΠΑΙΔΑΓΟΓΙΚΗ ΜΕΣΑ ΘΕΡΑΠΕΙΑΣ ΤΗΣ ΜΕΙΟΝΕΞΙΑΣ ΤΟΥ Κ. Φ. ΝΙΚΟΛΑΚΑΚΗ ΔΑΣΚΑΛΟΥ -Θ- Η θεραπεία των αίσθημάτων της μειονεκτικότητας είναι όχι μόνο δυνατή αλλά και ανεγχείριμα. Όλοι οι άνθρωποι άλλως περισσότερο και άλλως λιγότερο δεν είναι δυνατόν παρά να υποστούν συγκρούσεις και να δομηθούν από συμπλέγματα μειοτικών συναισθημάτων...

ΑΛΗΘΙΝΕΣ ΑΦΟΡΜΕΣ Με φρίκη «Αν οι Παλαστίνιοι δεν σταματήσουν να δάλλουν έναντι οθασών μας θα δομηθούμε με αεροπορία και πυροβολικό τις καταστρώσεις των αμάων Παλαστίνων!...

Θα ισχυριστούν ίσως, πως αγωνίζονται για την πατρίδα τους. 'Εμ' οι άλλοι γιατί αγωνίζονται; Δέ θέλω να μπώ στις λεπτομέρειες της διαμάχης. Τό βέβαιον, όλοι λίγο - πολύ, τό μεσανόχρονό μου μες συνοδεία σάν παγκόσμιο πρόβλημα από τό εφημέριο χρονογράφο...

ΓΙΑ ΝΑ ΣΥΝΕΙΔΗΤΟΠΟΙΗΘΕΙ ΤΙ ΕΓΙΝΕ ΣΕ ΒΑΡΟΣ ΤΗΣ ΠΟΛΕΩΣ Τό Τ.Ε. ενημερώνει τίς 'Οργανώσεις γιά τούς όρους δομήσεως στό 'Ηράκλειο ΚΑΤΑΣΤΡΟΦΗ 17 ΧΙΛΙΑΔΩΝ ΚΑΤΟΙΚΩΝ!

Στό Δήμο, στην Κοινότητα 'Αλκαρνασσού, στό Δικηγορικό Σύλλογο, στό 'Εμπορ. Επιμελητήριο, στό 'Επαγγελματικό 'Εργατικό Κέντρο, στην 'Ομοσπονδία 'Επαγγελματιών, στον 'Επικρατικό Σύλλογο και στον Τύπο, τό Τεχνικό 'Επιμελητήριο 'Ανατολικής Κρήτης έστειλε τό παρακάτω ενημερωτικό έγγραφο του γιά τό τι σημαίνει γιά τό 'Ηράκλειο ή μείωση συντελεστών δομήσεως...

ΠΑΡΩΝΙΚΑΝ ΠΡΟΧΘΕΣ ΑΠΟΦΑΣΕΙΣ ΤΟΥ ΔΗΜΟΤΙΚΟΥ ΣΥΜΒΟΥΛΙΟΥ ΤΗΣ ΠΟΛΗΣ ΜΑΣ

Τό Δημοτικό Συμβούλιο 'Ηρακλείου κατά την προχθονή συνεδρίαση του αποφάσισε μεταξύ των άλλων και τά εξής: 1) Νά προηγηθεί γιά τό 1979 καίσιμα που χρειάζεται ό Δήμος τό 'Εταιρεία Πετρελαιοειδών Γ. Μουδιώτης και Σία σύμφωνα με τί σύμβαση που έχει υπογράψει ή 'Εταιρεία αυτή με τό Δημόσιο γιά τίς ανάγκες τό καίσιμα τών 'Υπηρεσιών 'Υπηρεσιών και Ν.Π.Δ.Δ....

'Αντικρητισμός ΥΠΟ ΠΕΡΙΚΛΗ ΔΡΑΚΑΚΗ ΠΟΛΙΤΙΚΟΥ ΜΗΧΑΝΙΚΟΥ

Από τό 1932 που έφυγε από την πολιτική σκηνή ό 'Ελευθέριος Βενιζέλος ή όρεξη που ήταν ή αντίπαλος του πολιτικού παρατοξί, με μικρές χρονικά διακοπές κυβερνά την 'Ελλάδα. 'Από τότε και ώς σήμερα καμία κυβέρνηση δεν έδειξε πώ ή Κρήτη, πώς και τό διαμέρισμα αυτό είναι 'Ελλάδα, πώς δικαιοσύνη και αυτό μέρος ίσης μεταχειρίσεως προς τά λοιπά διαμερίσματα και ενώ προσέρχεται τό 11β περίπου τών εσόδων του κράτους ενώ είναι τό 11β σε αναλογία πληθυσμού δεν βλέπει κομμάτι παραοχόν...

ΧΟΡΗΓΗΣΗ ΑΔΕΙΩΝ ΟΙΚΟΔΟΜΗΣ

Table with 4 columns: Πόλις, Πληθυσμός, Μεγ. συντελ. Δομήσεως, Αριθ. ορόφων Περιοχών Α' Β' Δ' Ε' Στήλες: 'Ηράκλειον 100.000 2,4 4 3, 'Επίρθη 25.000 2,8 5 4, Βόλος 60.000 3,0 5 5, 'Ιωάννινα 55.000 3,4 6 5, Λάρισα 65.000 3,6 7 6, Καλαμάτα 20.000 3,4 6 5, Καρδίτσα 18.000 3,4 6 5, Λαμία 28.000 2,6 5 4

ΣΗΜΕΙΩΜΑΤΑ Η ΔΙΑΦΥΞΗ ΤΟΥ Κ. ΑΒΕΡΩΦ

Ο κ. 'Αβέρωφ, όπως ήταν φυσικό άλλωστε, διέψευσεν πώς γίνεται έρευνα στό Στρατό σε βάρος και άλλων αξιωματικών γιά τό θέμα τίς ανατρεπτικές οργανώσεως τών Βοηθητικών φασιστών. 'Αλλά ό φημς έπιμένουν, πώς και άλλο αξιωματικοί είναι άναμειγμένοι στό κύκλωμα. Είναι επίσης γεγονός, πού έπιστημαίνεται από όλόκληρη την 'Αντιπολίτευση, πώς ό ηγετικός κόμμα τίς επιτελείο αυτών τών όργάνων τίς βίαις, μένει ασύλληπτος, και διατηρούνται ή όσιση να φθάσουν κάποτε οι αρχές ώς εκείνους που κινούν τό κίνημα...

ΕΠΙΣΗΜΟΠΟΙΗΣΗ ΤΗΣ ΡΗΞΕΩΣ

Η ρήξη μέσα στην Νέα Δημοκρατία είναι πιά όριστική αμετάκλητη και όσυχάλυπτη, αφορώ καλείται ή Δικαιοσύνη να έπιμένει, με μήνυση που κατέθεσε ό τέως Νομάρχης Πυλαριώτης. Συγχρόνως, όποια όλογο περιεχόμενο όπως τό διατυπώνεται στις δηλώσεις του ό Νομάρχης πού όλοκληρώσε: «Νά έπιβληθεί ή όλοκρατία και ή έξυγίανση στην πολιτική χώρο που άνήκα και με συνέπεια άνήκα. Βγαίνει από τό αίτημα και τών άγωνία για όλοκρατία. Κι είναι αυτό τό πιά δυνατό χτύπημα που θα μπορούσε να δέχεται τό άμετανόητο κομματικό κατεστημένο της δεξιάς, γιατί είναι χτύπημα από τό μέσα που δεν έπιτρέπεται όλοκληρωτική παχιά λόγους περί 'ενοήτορας. Δέν όπομνε παρά να περιμένουν τίς έξελίξεις σ' αυτή τί λυσσοπάθεια διαπάλη, πιά διαπιστώσαμε σάν όποτέλεσμα την έξυγίανση τών... άνώνων, και την... ανατίναξη τών άδώνων. Θά έπιβληθεί, ή θά κρατοληθεί μαζί με τούς ρομαντικούς όπαδούς της, ή όλοκρατία, μέσο ό 'ένα τέτοιο κόμμα; 'Ισομην.

ΓΙΑ ΤΗ ΓΡΑΜΜΗ ΜΑΣΤΑΜΠΑ Ο Κ. ΠΟΛΙΤΑΚΗΣ ΑΠΑΝΤΑ ΣΤΙΣ ΑΠΟΦΕΙΣ ΤΗΣ ΝΟΜΑΡΧΙΑΣ

Ο κ. 'Εμμαν. Πολιτάκης μέ όποτε τό παρακάτω γράμμα στό όποιο άπάντα στην Νομαρχία, γιά τό θέμα τίς λεωφορειακές γραμμές Μασταμάς:

Είς τό 'θεσινόν ύπ' αριθ. 9738 φύλλου τίς 'Πατρίδος' ή Νομαρχία 'Ηρακλείου άπήνησε τίς 'τέλους είς τά σχολία σας γιά τό δρομολόγιο τών λεωφορείων τής γραμμής Μασταμάς. 'Αντιπαρόμοια τό 'ρήμα τίς άπαντήσεως περί άφειρίας, τέματος, στάσεων και τιμής εισιτηρίων, τό όποιο ούτε σεις αλλά ούτε και έγώ είς μίαν επιστολήν μου έθίξαμεν. 'Εξηγήθη άπόλας με άμθουν όί κάτοικοι τής περιοχής Μασταμάς θέσει τίνων στο:χείων έξεδεδήσαν αί γιοιο μοδοτήσεις και άποφάσεις διά τήν σημερινήν διαδρομή. Και έρωτά τήν από τόν ΚΟΚ Συντονιστικήν 'Επιτροπήν πού έξέδοκε τήν σχετικήν γνωμοδότηση, έάν τό πρόστασιον Μασταμάς έξυπηρετείται και ύπό άλλης στυρωτότερης γραμμής, έν

ΕΥΓΕΝΕΙΣ ΔΩΡΕΑΙ

Τό βούλοσ 'Αθανάσιος και Γεωργία Κγίλια από τό Συμεριό 'Αμερικής άπέστειλε στό γραφεία μας δρομ. 900 είς μνήμην Μαρίας Γ. Τριταδάκη ύπό τίς 'Εταιρίας Προστασίας 'Ανθρώπων. Οί κ.κ. Νικόλαος και Δημήτριος Μεσσαριτάκης κατέθεσαν είς τό γραφεία μας δρομ. 1500 είς μνήμην τών άδελφών των 'Εμμανουήλ επί τίς συμπαθήσεως 3 μηνών από τού θανάτου του και ύπερ τού Φιλάνθη. Συλλόγου 'Αγίου 'Ιωάννης ό 'Ελεήμων.

ΚΑΤΑΘΕΣΕΙΣ ΣΤΑ ΓΡΑΦΕΙΑ ΜΑΣ ΓΙΑ ΤΟΝ ΓΙΑΝΝΗ ΖΑΧΑΡΙΟΥΔΑΚΗ

Χθές, κατατέθηκαν στό γραφεία μας, τά παρακάτω ποσά: Οί κ.κ. 'Εμμαν. & 'Αθαν. Χρονιάρης 85 κ. 1000, Η κ. Σ.Τ. 500, Η κ. Γεώργιος Χατζάκης 500, Η κ. Α.Φ. 300, Η κ. Χ.Π. 500, Η κ. Σούλα Νικολουδάκη 1000, Οί μικροί 'Ελισάβετ - Μανώλης 600, Η κ. Εύα Σκουλή 1000, 'Ανώμμος κυρία 500, Η κ. Σουλτάτος Φραγκάκος 500, Η κ. Σοφία Καλεμάκη 500, Η κ. 'Ανθούλα Μιχ. Νικολοΰδη 2000, 'Ανώμμος Ιερέως 500, Η κ. Π. Εύστ. Γ. 500, Η κ. Μ.Κ.Μ. 500, Προηγούμενες καταθέσεις 16.200, Σύνολον 85 κ. 26.100

Λοιγώνια ΕΟΡΤΕΣ

Σήμερα εορτή του Αγίου Γεωργίου δεν εορτάζουν ούτε δεχονται επισκέψεις: — Ο κ. Γρηγόριος Κρασαγάκης Παιδίατρος

ΠΕΝΘΗ

ΚΑΛΙΟΠΗ ΚΑΛΟΥΚΥΡΗ

Πέθανε και κηδεύτηκε χθες ένταθα χριστιανικά και ενάρετη οικοδόσπινα η

ΚΑΛ. ΕΜΜ. ΚΑΛΟΥΚΥΡΗ

Υπήρξε παράδειγμα καλής συζύγου και στοργικής μάνας, είχε δε την ευτυχία να δει τα παιδιά της καλά αποκαταστημένα στην κοινωνία μας.

Όσοι την γνώριζαν την εκτιμούσαν και την σεβόταν, για τα σπάνια ψυχικά της χαρίσματα.

Τα παιδιά της και ιδιαίτερα τον φίλο Βασίλη Καλοκύρη συλλυπηθείσα θερμά και ευχόμενα την εξ' Ύψους παρηγορία.

ΕΥΧΑΡΙΣΤΗΡΙΑ

Το Δ.Σ. του Κέντρου Ειδικών Παιδιών Ο ΑΓΙΟΣ ΣΠΥΡΙΔΩΝ ευχαριστεί το προσωπικό των υποκαταστημάτων πόλεως μας της ΕΘΝΙΚΗΣ ΤΡΑΠΕΖΗΣ ΤΗΣ ΕΛΛΑΔΟΣ για τη δωρεά τους των 4.450 δραχμ. της μνήμης του συναδέλφου τους Γιάννη Αρμενάση.

Επίσης ευχαριστεί το Διευθυντή και το προσωπικό του καίριου πόλεως μας της ΤΡΑΠΕΖΗΣ ΠΙΣΤΕΩΣ για τη δωρεά τους των 2750 ΔΡΑΧΜ. ΑΠΟ ΜΕΡΟΥΣ ΤΟΥ Δ.Σ.

Το Εκκλησιαστικόν Συμβούλιον της ενορίας Αγίου Γεωργίου Μορών ευχαριστεί θερμά τον Άνδρα Λουλουδάκη χειροτόνη, διά την έκκλησίαν (1.000) δραχμ. δωρεάν αυτού υπέρ του Ίερού Ναού εις μνήμην πατρός αυτού Στυλίου.

ΤΟ ΕΚΚΛ. ΣΥΜΒΟΥΛΙΟΝ

Σε όλους που με οποιοδήποτε τρόπο μάς συμπαροσώθησαν στο βαρύνον πέρας μας για το χαμό του αγαπημένου μας συζύγου και πατρός ΣΤΥΛ. ΧΡΥΣΤΟΛΟΥΔΑΚΗ ΧΕΙΡΟΤΟΝΟΥΜΕΝΟΙ ΚΑΙ ΔΙΑ ΤΟΥ Τύπου θερμά.

Ιδιαίτερος ευχαριστούμε τους σημερινούς γιατρούς κ.κ. Γεώργιο Χλωροπόδη, Νίκο Πηλοπόδη, Κώστα Προχεράκη, Σπύρο Μασαράκη και Χρήστο Φανουράκη που σε όλη τη διάρκεια της αρρώστιας του μάς βοήθησαν συνειδητά.

Η οικογένειά του

Το Διοικητικόν Συμβούλιον του Ύψιστου Φιλοπτώχου Ταμείου Αγίας Τριάδος Ηρακλείου ευχαριστεί θερμά αυτούς που ευχαρίστησαν προς τον κ. Γεώργιον Τσιβαλάκη διά την έκδοσιν (500) δραχμ. του υπέρ του ενοριακού γερωνίου Αγίας Τριάδος Ηρακλείου εις μνήμην της προσφιλοῦς του θείας Ευφροσύνης Τσιβαλάκη.

ΜΑΝΩΛΗΣ ΔΕΤΟΡΑΚΗΣ

Χειρουργός Οδοντίατρος Μόνιμος εγκαταστάθηκε στο Ηράκλειο δέχεται στο Ώδοντιατρείο του Έβραν 44 3ος όροφος (πρώην Ξενοδοχείο Κομοπολίτη) καθ' έκαστη από 4,30 — 9. Τηλέφωνο 225577.

ΚΙΝΗΜΑΤΟΓΡΑΦΟΙ

ΑΣΤΟΡΙΑ
Όμάδα κρούσεως 10 από Ναβαρόνη
ΑΠΟΛΛΩΝ
Απόδραση στην Αθήνα
ΗΛΕΚΤΡΑ
Αναζητώντας τον Μιστερ Γκουντ Μπάρ
ΚΡΟΝΟΣ
Ο μαύρος κούρσαρος
ΝΤΟΡΕ
Ο Σάιπερμαν με τις ακτίνες θανάτου
ΟΡΦΕΥΣ
Ερωτικές νύχτες με την Αλίσ
ΟΛΥΜΠΙΑ
Τα ματωμένα δάκρυα του Μπρούς Λάι

ΦΑΡΜΑΚΕΙΑ

Άνοιξο όλο το 24ωρο
Νικήτας Ρούσος οδός Κατεχάκη
Νικήτ Κοκκαλής Πλ. Αρκαδίου
Άνοιξο από 0800 — 2200
Γ. Παρασέρης Α. Καλοκαιριού 259
Άνοιξο από 0800 — 2000
Στυλ. Μαρκετάκης Πλ. Κορνάρου
Βιργ. Αλφειάκη Όλμπου 50

ΚΛΙΝΙΚΕΣ

Διμερείουσαι και διανυκτερεύουσαι κλινικά ΙΚΑ
Ίατροκράτειο Παθολογίας
Ίατροκράτειο Χειρ/κίας
Ίατροκράτειο Καρδιολογίας
Ίατροκράτειο Οφθ/κίας
Αγ. Χαράλαμπος Νευρ/κίας
Δασκαλάκη Όφθ/κίας
Αγ. Βαρβάρα Όφθ/κίας

ΜΙΝΩΙΚΕΣ ΓΡΑΜΜΕΣ

ΕΓ — ΟΓ
★ ΜΙΝΟΣ
★ ΑΡΙΑΔΗ
★ ΚΝΩΣΟΣ
Κάθε μέρα
Κρήτη — Περίοι — Κρήτη
Τηλέφωνο Πρακτορείου
224.304 — 224.305

Η ΕΝΔΟΚΡΙΝΟΛΟΓΟΣ

ΑΘΗΝΑ ΝΑΣΤΟΥ
Θα δεχθί ασθενείς την 28ην Ιανουαρίου ημέραν Κυριακήν από 8η πρωινή έως 6 απογευματινή εις την Κλινικήν "Αγίας Γεωργίας".

ΕΠΙΣΚΕΨΕΙΣ

Η κ. Λούλα Ν. Μεταξά Μηχανικό θα δεχθί επισκέψεις για τους γάμους της κόρης της Ρόδος Παρασκευή και Σάββατο 26 και 27 Ιανουαρίου.

ΕΛΕΥΘ. Ν. ΓΑΥΜΙΔΑΚΗΣ

Χειρουργός — Οδοντίατρος Πλατεία Δασκαλογιάννη (Μέγαρο Κτημ. Τραπεζίης) Δέχεται κάθε μέρο 8.30' — 1.30' μ.μ.
Τό όπουγεμα με ραντεβού Τηλέφωνο 287.624

ΓΕΩΡΓΙΟΣ Ε. ΧΟΝΔΡΑΚΗΣ

Χειρουργός
Ότορ/γγολόγος
Διευθυντής
Ω.Ρ.Α. Κλινικής Βενιζελείου
Έγκατεστάθη μόνιμα εις Ηράκλειον.
Δέχεται:
Εις τό Ίατρείον του οδός Αγ. Μηνά 15 (δίπλα στο ΙΚΑ). Όραιο 8-9,30 π.μ. και 5-8 μ.μ. Τηλ. Ίατρείου 280-660. Οικίας 282-140.

ΝΤΟΡΕ

ΣΗΜΕΡΟΝ
Ο ΣΟΥΠΕΡΜΑΝ ΜΕ ΑΚΤΙΝΕΣ ΘΑΝΑΤΟΥ
Έγχρωμο — Παραγωγή 1979

ΚΡΟΝΟΣ

Όρα ενάρξεως 4
Ο ΜΑΥΡΟΣ ΚΟΥΡΣΑΡΟΣ
Τέρνερ Χιλ — Μπάντ Σπέσερ

ΗΛΕΚΤΡΑ

ΑΝΑΖΗΤΩΝΤΑΣ ΤΟΝ ΜΙΣΤΕΡ ΓΚΟΥΝΤ ΜΠΑΡ
ΑΣΤΟΡΙΑ
ΣΗΜΕΡΑ
ΟΜΑΔΑ ΚΡΟΥΣΕΩΣ 10 ΑΠΟ ΤΟ ΝΑΒΑΡΟΝΕ
Ρόμπερτ Σώου — Φράνκο Νέρο

ΟΡΦΕΥΣ

Όρα ενάρξεως 4
ΕΡΩΤΙΚΕΣ ΝΥΧΤΕΣ ΜΕ ΤΗΝ ΑΛΙΣ
Έγχρωμο — Αύστηράς Ακατάλληλο

Τό Κροστινό



Πέμπτη 25 Ιανουαρίου '79 ΕΡΤ

8.40 Εκπαιδευτική
1.45 Κάθε μεσημέρι
3.05 Εκπαιδευτική
6.00 Τά νεα μας
6.05 Έλα να παίξουμε
6.25 Σαρώλ
6.45 Εικόνες
7.00 Ειδήσεις
7.15 Έρευνα
7.50 Λούνα Πάρκ
9.00 Ειδήσεις
9.30 Μία ταινία μία συζήτηση

12.00 Ειδήσεις
ΥΕΝΕΔ
1.30 Μεσ. πρόγραμμα
5.30 Μαρσιόνετες
6.00 Τηλεθεμερίε
6.15 Έλληνικοί παλμοί
6.30 Έλλάς και θάλασσα
7.00 Τό μικρό σπίτι
8.00 Έλληνικοί θησαυροί
8.15 Μεγάλες μάχες
8.45 Μουσικό τέταρτο
9.00 Ο δρόμος
9.30 Τηλεθεμερίε
10.00 Ο άγιος
11.00 Δράματα και πάθη
12.00 Τηλεθεμερίε

ΕΡΜΗΡΕ "ΠΑΤΡΙΣ"

ΙΔΙΟΚΤΗΤΙΑ ΔΙΕΥΤΗΡΙΚΗ
ΑΛΕΞ. ΜΥΚΗΝΙΑΤΗΣ
Όδος Λάππα

ΠΡΟΪΣΤΑΜΕΝΟΣ ΤΥΠΟΓΡΑΦΕΙΟΥ

ΕΜΜ. ΜΑΓΡΙΠΛΗΣ
Όδος Τριψότου 7
ΗΡΑΚΛΕΙΟΝ — ΚΡΗΤΗΣ

ΝΙΚΟΛΑΟΣ ΧΑΡΙΤΑΚΗΣ

Ίατρος Καρδιολόγος
ΟΥΡΑΝΙΑ ΔΑΝΔΑΛΗ - ΧΑΡΙΤΑΚΗ
Ίατρος Μικροβιολόγος

Έγκατεστάθησαν μόνιμα στο Ηράκλειο και δέχονται στο Ίατρείο τους πλ.σ. Κορνάρου (Μαυρολήνης 19 — 21 (Όρος 8 μ.μ.) από 8 — 1,30 μ.μ. και από 5 — 8 μ.μ. Τηλέφ. Ίατρείου 220247, οικίας 230479.

ΕΡΓΟΣΤΑΣΙΟΝ

ΤΗΣ NISSAN DATSUN ΣΤΗΝ ΕΛΛΑΔΑ

Με υπερφάνεια αναγγέλλομεν την ίδρυση στην Ελλάδα και συγκεκριμένα στο Βόλο, εργοστάσιον (α) των υπό της ΘΕΟΧΑΡΑΚΗ Α.Ε. με συνεργασία της NISSAN — DATSUN. Τό εργοστάσιον εξοπλισμένο με τά πλέον σύγχρονα μηχανήματα της προηγμένης Ιαπωνικής τεχνολογίας θα παράγη σε ανταγωνιστικές τιμές και στή νωστή ποιότητα, σε πρώτη φάση από την άνοιξη του 1980 έτηρως 12.000 (α) τα — 6.000 επιβατικά και 6.000 φορτηγά — και θα άπασχολή στο άρχικό στάδιο 800 εργατοϋπαλλήλους, με προοπτικές άκομη μεγαλύτερης παραγωγής, προς κάλυψιν της έγχωριας αγοράς και προς εξαγωγή.

Οι μέχρι σήμερα δεκάδες χιλιάδες φίλοι της NISSAN — DATSUN στην Ελλάδα θα αισθάνονται υπερφάνοι, γιατί με την σωστή εκλογή τους συνετέλεσαν ώστε τό όνειρο τόσον χρόνων όλων των Έλλήνων, ή ίδρυση αυτοκινητοβιομηχανίας στην Ελλάδα, να γίνη πραγματικότητα. Την ίδια υπερφάνεια νοιώθουμε και έμεις για τό τόσο μεγάλο επίτευγμα της Έλληνικής οικονομίας και τεχνολογίας.

Η ΘΕΟΧΑΡΑΚΗΣ Α.Ε., που έκαμε πραγματικότητα αυτό τό μεγάλο όνειρο όλων των Έλλήνων, δικαία εκέρδισην την εύγνωμοσύνη τους και άκομη πιο πολύ όλων των Κρητών. που σάν συμπατριώτες τους, νοιώθουμε δίπλα υπερφάνοι. Έκ μέρους δε της Ν. Ι. ΘΕΟΧΑΡΑΚΗ Α.Ε. διαβεβαιούμεν τις πολλές χιλιάδες μέχρι σήμερα πελάτες μας και τις άκομη πιο πολλές χιλιάδες αύριανούς πελάτες μας, ότι θα έξακολουθήσουμε να τους εφοδιάζομεν με την ίδια πάντοτε υπεγνωμότητα, με τά γνωστά για την σταθερή ποιότητα τους (α) τα NISSAN — DATSUN, παράλληλα με την πλήρη εξυπηρέτησή τους στις σύγχρονες εγκαταστάσεις μας, σε ό,τι άφορά γενικά τό (α) τό, από πλευράς σέρβις επισκευών, φανοποιείας, και φυσικά, ανταλλακτικών.

Δεχομέθα παραγγέλεις για όλους τους τύπους των (α) τ-των με παράδοση τέλη Φεβρουαρίου 1979, άρβείσεις της δυσκολίας εισαγωγής Ιαπωνικών (α) τ-των.

ΑΝΤΙΠΡΟΣΩΠΕΙΑΙ Ν. ΗΡΑΚΛΕΙΟΥ
Ι. ΜΑΝΙΟΥΔΑΚΗΣ Α.Ε.
62 ΜΑΡΤΥΡΩΝ 365 ΗΡΑΚΛΕΙΟΝ
Τηλ. 285802 — 281847 — 225212

ΚΑΥΣΗΤΗΡΕΣ ΠΑΝΤΟΣ ΤΥΠΟΥ

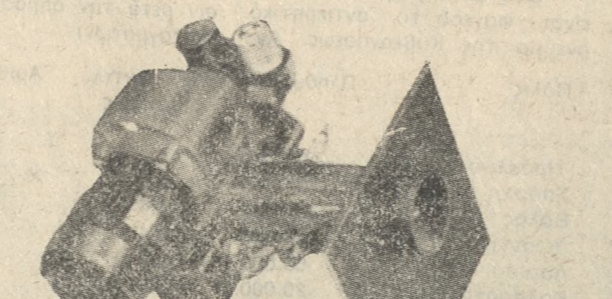

Κ. ΚΟΥΡΑΚΗΣ και Σία
Τηλ. 222-103

Εικόνατεράριον

ΣΥΛΛΟΓΟΣ ΔΑΣΚΑΛΩΝ «ΝΙΚΟΣ ΚΑΖΑΝΤΖΑΚΗΣ»

ΤΟ ΠΡΩΤΟΤΟΚΟ ΠΑΙΔΙ

— 2ον —
Λέγαμε την περ. εβδομάδα πως τό πρωτότοκο παιδί μπορεί πάνω στή ζήλεια του άκομη και να επιτεθεί και να κάνει κακό στο μικρό του άδερφάκι.

Άκομη και με καμουφλαρισμένες εκδηλώσεις συμπαθείας σφίγγει επίκεινδονα τό βρέφος τό πιέζει και κρυφά κρυφά τό ένοχλεί όσο να προκαλέσει τό κλάμα του.

Άλλά τό πρωτότοκο μωρού ν' αντιδράσει κι άρνητικά: Κλείνεται στον έαυτό του χάνει τή διάθεσή του πέφτει σε κατάσταση μελαγχολίας και άνορεξίας και ζει έσωτερικά τό δράμα της χαμένης αγάπης.

Χρέος των γονιών είναι να μην παρασυρθούν από την παρουσία του νέου παιδιού άγνοώντας τό πρωτότοκο. Άντίθετα πρέπει να προσέξουν πιο πολύ τό μεγάλο. Να δώσουν στό παιδί να κα ταλάσει πως τ' άγαπούν τό ίδιο με τό νωγένητο άδερφάκι του και πως οι περισσότητες φροντίδες όφείλονται στό γεγονός ότι τό μικρό είναι άνοητο για ό,τι δήποτε αυτό είναι μεγάλο και μπορεί μάλιστα να δοθηθεί τό μωρό στό παιγνίδια του. Παράλληλα είναι άνάγκη να τό παρακολουθούν και να τό αναδέχονται τό ρόλο του προστάτη. Να συμμετέχει στην περιποίησή και να βοηθά την άνατροφή του μωρού. Έκ τούτου γεννιέται τό αίτημα της εύθύνης άπάναντι στό μικρό. Τού λέμε π.χ.: «Φέρε παιδί μου τό γαλατάκι — να τό δώσουμε στο μωρό». «Πάξε λίγο την κουδούνιστρα του και νωοορίσει τό να και μηθεί». «Κράτησε τό άδερφάκι σου από τό χεράκι για τί δε μπορεί μόνο του να περπατήσει» και άλλα τέτοια.

Άργότερα θα τό θυλάει περίπατο στή γειτονιά. Κι όλα αυτά τό ικανοποιούν πολύ και τό κάνουν να ξεχνά τή ζήλεια του.

Άπό τό τρίτο παιδί οι έντιδράσεις φαίνεται να λιγοστεύουν. Η μητέρα άπασχολείται με την περιποίησή του τελευταίου. Η παρουσία ένώ βρέφους μέσα στην οικογένεια δεν ένοχλεί πια τό πρωτότοκο όπως άλλοτε. Άντίθετα τό μεγαλύτερο περιβάλλεται με μητρικές φροντίδες τό δευτερότοκο έν μάλι στα συμβαίνει να είναι κορίτσι τό πρώτο. Η γέννηση

τού τρίτου παιδιού φέρνει συχνά ένα σάπριο αποτέλεσμα στην ανάπτυξη και την άγωγή του πρωτότοκου.

Τά πολλά άδερφάκια είναι κάποτε άφορητή μιάς περισσότερο εύρυθμης ζωής μέσα στην οικογένεια. Η καθμερινή ζωή είναι μία «εποποιία» με σειράς φιλονικιών χωρίς όμως τις σοβαρές συνέπειες που άναμφισβήτως στην οικογένεια με δύο παιδιά.

Ύπάρχουν όμως και μερικάς άλλες ένδιαφέρουσες περιπτώσεις πρωτότοκου.

Όταν τό πρωτότοκος είναι έξυπνος και ζήλεις συχνά οι γονείς τόν προβάλουν και τόν άναφέρουν συνεχώς σαν υπόδειγμα στους μικρούς και τόν κάνουν έντικείμενο λάτρειας μέσα στην οικογένεια. Άν τώρα συμβαίνει τ' άδερφάκια να είναι λιγότερο έξυπνα από τόν πρωτότοκο κι οι γονείς δεν παραλείπουν να τό λένε μπροστά του, τό τε στούς μικρούς φαλάζει ή μνησικακία ένδο ή πρωτότοκος γίνεται άλόγικος και τυρανικός. Άν στην άρχή ήταν σωστό να ησυχάσουμε τόν πρωτότοκο τώρα πρέπει να τόν δώσουμε στή θέση του και προπαντός να φροντίσουμε να μην άδικεί τούς άλλους άδερφούς.

Άλλη περίπτωση έχουμε όταν τό πρωτότοκος δεν είναι εύφυος. Τότε συμβαίνουν άκριβώς τά αντίθετα. Οι μικρότεροι άδερφοί ένοχλούν συνεχώς τόν πρωτότοκο. Άν μάλιστα κάποιος από τούς μικρότερους είναι έξυπνότερος δεν παραλείπει σε καμία ευκαιρία να τό επιδεικνύει την ύπεροχή του. Έτσι ό πρωτότοκος αντιμετώπιζει κάθε τόσο μία δυσάρεστη σύγκριση με τά μικρότερα άδερφάκια του. Αυτό τόν κάνει να φοβάται και να κλείνεται συνεχώς στον έαυτό του. Στην περίπτωση αυτή πρέπει να φροντίσουμε να μην ταπεινώνεται συνεχώς ό πρωτότοκος με τέτοιου είδους συγκρίσεις, αλλά να περι-

βάλλεται μ' έμπιστοσύνη και να προσανατολίζεται από τούς γονείς προς έναν τομέα που θα μπορεί να προκόψει. Τέτοιοι τομείς εργασίας ποτέ δε λείπουν. Να τού βρούμε λοιπόν μία δουλειά που τ' άρέσει και είναι κατώλληλος γι' αυτή και να έλμαστε βέβαιοι πως τό παιδί θα βρει τό δρόμο του και θα δείξει τις δυνατότητες του. Γιατί όλα τά παιδιά του κόσμου, φάνει να μην είναι παιδιά ειδικών περιπτώσεων κρύβουν μέσα τους κάποιες χάρες έχουν κάποιες ικανότητες και πολλές φορές πετυχαίνουν πολύ περισσότερα πράγματα από «τους έξυπνους» κάποιου «θλάκες τών θρανίων».

Ύπάρχουν κι άλλες πολλές περιπτώσεις. Τό πρωτότοκο άγορό άνάμεσα στις πολλές άδερφές ή τό πρώτο κορίτσι άνάμεσα σ' άγόρια ή τό πρωτότοκο που έμεινε προστάτης της οικογένειας μετά τό χαμό τών γονιών κι άλλες κι άλλες περιπτώσεις. Δεν υπάρχουν κανόνες και συνταγές για τό πως πρέπει οι γονείς να φερθούν κάθε φορά. Πάντως θα μπορούσε κανείς να πει πως ή αγάπη προς όλους ή δικαιοσύνη για όλους, ένας τυχερός λόγος για όλους είναι στοιχεία που βοηθούν την οικογένεια να διατηρήσει την ίσορροπία της.

ΜΙΧΑΗΛΗΣ Β. ΒΑΖΙΛΕΙΑΔΗΣ

Πτυχιούχος ΑΣΟΕΕ
Λογιστικά — Φοροτεχνικά
Φορολογικές Διπλώσεις
Τηλ. 235766
Ώρες Γραφείου 288890
2—5 μ.μ.

ΝΙΚ. ΡΕΘΥΜΝΙΣΤΑΚΗΣ

Ειδικός Παθολόγος
Διδάκτωρ Ίατρικής Σχολής Πανεπιστημίου Αθηνών, Έπιμελητής Βενιζελείου Νοσοκομείου, Έγκατεστάθη μόνιμος εις Ηράκλειον δέχεται εις τό Ίατρείο του οδός Μαυρολήνης 19 — 21, Πλατεία Κορνάρου (Βαλιδέ Τζαμί) β' όροφος καθημερινώς, έκτός Σαββάτου, ώραι έπισκέψεων 8 — 10 π.μ. και 5 — 8 μ.μ. Τηλέφωνο Ίατρείου: 224.718, οικίας: 224.558.

ΜΙΧΑΗΛΗΣ ΗΛ. ΚΙΟΥΡΤΖΟΓΛΟΥ

Μαιευτήρ — Χειρουργός Γυναικολογίας τών συνεργάτης Μαιευτηρίου «ΗΤΩ» Έγκατεστάθη στο Ηράκλειο και δέχεται κάθε μέρο στο Ίατρείο του ΜΑΙΕΥΤΗΡΙΟΥ «ΗΜΗΤΕΡΑ» Γερωνυμιάκη 11 (ΤΕΣΤ κατά ΠΑΠΑΝΙΚΟΛΑΟΥ — Έλεγχος Στερώσεως — Γυναικολογικές Έγχειρήσεις) Τηλέφωνο: 234.993 Οικίας: 287.282 «ΗΜΗΤΕΡΑ»: 234.707

ΜΥΡΩΝ ΒΕΡΥΚΟΚΑΚΗΣ

Γιατρός Ψυχίατρος — Νευρολόγος Έγκατεστάθηκε μόνιμα εις Ηράκλειον. Δέχεται στην όδό Τριφύτου αριθ. 8 άπάναντι στην Κλινική Μπαλιζάκη. Όρες 8 — 1 π.μ. και 5 — 8 μ.μ. Τηλ. 220-179. Ψυχοθεραπεία με συνέντευξη.

ΓΙΩΡΓΟΣ Μ. ΦΩΤΑΚΗΣ

Μαιευτήρ — Χειρουργός Γυναικολογίας τών συνεργάτης Μαιευτηρίου «ΗΤΩ» Έγκατεστάθη στο Ηράκλειο και δέχεται κάθε μέρο στο Ίατρείο του ΜΑΙΕΥΤΗΡΙΟΥ «ΗΜΗΤΕΡΑ» Γερωνυμιάκη 11 (ΤΕΣΤ κατά ΠΑΠΑΝΙΚΟΛΑΟΥ — Έλεγχος Στερώσεως — Γυναικολογικές Έγχειρήσεις) Τηλέφωνο 234.993 και Κλινικής 234707 οικίας 234.898.

Γ. ΠΟΛΥΔΩΡΑΚΗΣ

Χειρουργός ΔΙΔΑΚΤΩΡ ΠΑΝΕΠΙΣΤΗΜΙΟΥ ΑΘΗΝΩΝ ΕΠΙΜΕΛΗΤΗΣ Γ' Θεραπευτηρίου Αθηνών Ίατρείον Νεοφύτου Βάμβα 5 Κολωνάκι Δέχεται 6 — 8 μ.μ. Τηλέφ. 3634644 — Αθήναι

Γ. ΤΑΚΗΣ

Χειρουργός ΔΙΔΑΚΤΩΡ ΠΑΝΕΠΙΣΤΗΜΙΟΥ ΑΘΗΝΩΝ ΕΠΙΜΕΛΗΤΗΣ Γ' Θεραπευτηρίου Αθηνών Ίατρείον Νεοφύτου Βάμβα 5 Κολωνάκι Δέχεται 6 — 8 μ.μ. Τηλέφ. 3634644 — Αθήναι

ΑΝΑΚΟΙΝΩΣΗ

Οι υπογεγραμμένοι Έμμαν. Γ. Χατζάκης και Γεώργ. Μ. Σακκαδάκης, αντιπρόσωποι της έν Αθήναις έδρευούσης Έταιρίας Μεταφορών Ο ΦΟΙΝΙΣ εις την περιοχήν Ηρακλείου, άνακοινούμεν προς την άξιότιμον πελατεία μας ότι, από 1ης Ιανουαρίου τ. ε. τους, διοκώμεν την συνεργασίαν μας με την άνακτή Έταιρίαν μεταφορών, την όποια αντιπροσωπεύομεν τώρα οι κ.κ. Περικλ. Άποστολάκης και Νικ. Μοραίτης.

Κατόπιν τούτου, προσκαλούμεν άπαντας τούς τυχόν έχοντας οίσαδήποτε απαιτήσεις κατά της έπιχειρήσεώς μας, να μάς δηλώσουν τούτο εντός 15 ημερών από σήμερα, ίνα ληφθούν υπ' όψιν κατά την έκκαθάρισιν.

Παρεχόμενης της προσημίας ταύτης, ουδέμία έπαίτησης άναγορεύεται πρ' ήμάν, μετά την έκκαθάρισιν τών λ)σμών της έπιχειρήσεως. Έν Ηρακλείω τή 11 Ιανουαρίου 1979 Οι Προκαλούντες ΕΜΜ. ΧΑΤΖΑΚΗΣ — ΓΕΩΡ. ΣΑΚΚΑΔΑΚΗΣ

ΜΝΗΜΟΣΥΝΟ

Τελούμε την Κυριακή 28 Ιανουαρίου και ώρα 8, 30 π.μ. εις τόν Ι.Ν. Παναγίας του χωρίου Μεγάλη Χερσόνησος 40θήμερο μνημόσυνο υπέρ άναπαύσεως της ψυχής του προσφιλοῦς μας συζύγου, πατρός, υιού και άδελφοῦ



ΑΝΤΩΝΙΟΥ Η ΜΙΧΑΗΛ Κ. ΣΚΛΑΒΟΥ

και παρακαλούμε τούς τιμώντας την μνήμην του άπας παραστού. Η συζύγος: Αικατερίνη Σκλάβου Ο υιός: Γεώργιος Σκλάβος Οι άδελφοί: Γεώργιος και Σοφία Σκλάβου, Έμμαν. και Αικατ. Σκλάβου. Οι γονείς: Κων/νος και Δέσποινα Σκλάβου. Οι άνεμοί — οι λοιποί συγγενείς.

ΤΟΥΤΟΥΝΤΖΑΚΗΣ ΚΩΣΤΑΣ

Χειρουργός Όρθοπεδικός Διδάκτωρ Πανεπιστημίου Αθηνών Έπιμελητής Ασκληπιείου Βούλας ΕΕΣ Μετεκπαιδευθείς εις Λονδίνο Ίατρείο: Πλ.σ. Αγίας Αικατερίνης 7 Τηλ. 235467 Δέχεται καθημερινά 9—12 π.μ. Πλήν Τετάρτης και Σαββάτου

ΓΕΩΡΓΙΟΣ ΧΡ. ΝΕΟΦΩΤΙΣΤΟΣ

Ειδικός Παθολόγος Έπιμελητής της Παθολογικής Κλινικής τ. υπεύθυνος τμήματος τεχνικού Νεφρού Βενιζελείου Νοσοκομείου. Δέχεται Κλινική «ΓΑΛΗΝΟΣ» από 8—9,30 π.μ. και 5—8 μ.μ.

ΣΥΝΔΕΣΜΟΣ ΦΙΛΩΝ Ο.Φ.Η.

ΑΝΑΚΟΙΝΩΣΙΣ

Ο Σύνδεσμος διοργανώνει ΜΕΓΑΛΗ ΕΚΔΡΟΜΗ στην Πειραιά για τόν άγωνα ΟΛΥΜΠΙΑΚΟΥ—ΟΦΗ της προσεχούς Κυριακής. Εισητήρια άγώνος έξασφαλισμένα. Πλοίο Μινωϊκών Γραμμών. Τιμαί ΑΛΕ ΡΕΤΟΥΡ μετά την έκπρωσιν Τουριστική θέση Δρχ. 830. Γ' θέση Δρχ. 628 Άρχηγός έκδρομής ο κ. Νικ. Γαραζανάκης Είμαστε βέβαιοι ότι όπως πάντα οι φιλαθλοι μας θα συμπαροσταθούν στον ΟΦΗ και θα μεταδύουν στην έκδρομή. Όλοι κοντά στον ΟΦΗ. Δηλώσεις συμμετοχής κάθε μέρο στα γραφεία του Συνδέσμου οδός Χανδάκος από ώρα 4,30—7,30. Τό Σάββατο από ώρα 10 π.μ. έως 4,30 μ.μ. Ο Πρόεδρος Μιχ. Λέκκας Ο Γεν. Γραμματέας Κ. Κοτιδάκης

"ΜΑΡΓΑΡΙΤΑ" ΑΝΘΗΦΥΤΑ

• ΑΝΘΟΔΙΑΚΟΣΜΗΣΕΙΣ ΕΣΩΤΕΡ και ΕΣΩΤΕΡ ΧΩΡΩΝ
• ΠΛΟΥΣΙΑ ΣΥΛΛΟΓΗ ΑΠΟΘΡΑΜΜΕΝΩΝ ΑΝΘΩΝ
• ΣΤΕΦΑΝΑ — ΣΤΟΛΙΕΜΑ — ΝΥΦΙΚΕΣ
ΓΕΩΡΓΙΟΣ Δ. ΒΑΡΔΙΑΜΠΑΣΗΣ
• ΜΑΡΓΑΡΙΤΑ Ν1 ΕΒΑΝΕ 30 • ΜΑΡΓΑΡΙΤΑ Ν2 ΚΝΩΣΟΣ 65
Τηλ. 220.333 — 225.252 ΗΡΑΚΛΕΙΟΝ

ΗΛΙΟΘΕΡΜΑ TROPICAL

ΔΩΡΕΑΝ ΑΦΘΟΝΟ ΝΕΡΟ

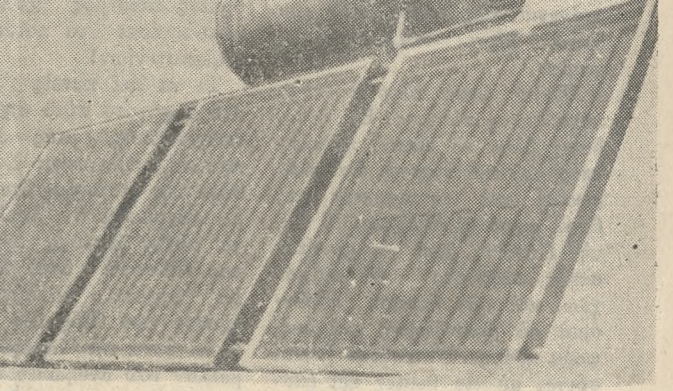

Είμαστε οι φηνότεροι στην άκριβότερη ποιότητα. Τό προσφέρουμε στην επανάστατική τιμή τών 10.500 δρχ. μόνο. Είναι με ΧΑΛΚΟ, πλαστικοποιημένη επένδυση που διαθέτουν μακροζωία άπεριόριστη, μόνωση Πολιουρεθάνης που κρατάει τό νερό ζεστό για πάρα πολλές ώρες. Μεγαλύτερη άπόδοση από κάθε άλλο. Όχι μαύρες λαμαρίνες βαμένες που σκουριάζουν 5ετής γραπτή έγγηση
Δ. ΣΑΚΑΛΗΣ
Λ. ΚΝΩΣΟΥ 52 — Τηλ. 230229 — 234694
Έπισκεφθείτε μας για τό συμφέρον σας.

ΕΘΝΟΣΤΑΣ TRAVEL

Πλ.σ

ΜΙΚΡΕΣ ΑΓΓΕΛΙΕΣ • ΜΙΚΡΕΣ ΑΓΓΕΛΙΕΣ • ΜΙΚΡΕΣ ΑΓΓΕΛΙΕΣ • ΜΙΚΡΕΣ ΑΓΓΕΛΙΕΣ

ΠΩΛΗΣΕΙΣ

ΠΩΛΕΙΤΑΙ οικόπεδο 150 τετρ. μέτρων περιοχή Γλυφός. Πληροφορίες τηλεφ. 221 768. Εύκολες πληροφορίες 1-2

ΠΩΛΕΙΤΑΙ FIAT 238 άριστη κατάσταση. Τηλ. 234833. Πληροφορίες 1-2

ΠΩΛΟΥΝΤΑΙ Μετοχές Μινωικών Γραμμών. Τηλ. 288 469.

ΠΩΛΕΙΤΑΙ οικόπεδο 215 τ.μ. εις Ασπλιόνη περιοχή Καβάλας. Έπίσης άμπελος 2,5 στρεμμάτων εις περιοχή Μαλάδας. Πληροφορίες 230 324. 1-10

ΠΩΛΕΙΤΑΙ επιχείρηση Σου δατιζίδιο και καφεενείο στην οδό Θερίσου 50 κάτω από το Μνημονιακό με εξασφαλισμένη πελατεία λόγω άνοξης σε σιδηροδρομικό. Πληροφορίες 288 331. 1-3

ΠΩΛΕΙΤΑΙ αυτοκίνητο FORD κλάση με 22.000 χιλιόμετρα σε τιμή ευκαιρίας. Πληροφορίες 286331. 1-4

ΠΩΛΟΥΝΤΑΙ: 1) Έξοχότατο εστιατόριο (μηνιάματα - καφέδες - τραπέζια) ολόκληρος ή και χωριστά. 2) Τραπεζαρία - καφέδες καφετερίας. Όλα τα πράγματα εφύλασσονται σε άριστη κατάσταση. Τιμή ευκαιρίας. Πληροφορίες 234833, 284 489 ώρες 10 π.μ. - 5 μ.μ.

ΠΩΛΕΙΤΑΙ αυτοκίνητο ΣΙΜ ΚΑ 1301 ΣΠΕΣΙΑΑ μοντέλο 1972 άρρακίτο σε άριστη κατάσταση. Πληροφορίες τηλεφ. 283465.

ΟΙΚΟΔΟΜΙΚΑΙ ΕΠΙΧΕΙΡΗΣΕΙΣ ΠΑΥΛΟΣ ΤΡΙΧΑΚΗΣ Πολιτικός Μηχανικός ΚΩΝ. ΓΩΝΙΑΝΑΚΗΣ Σέ άνεγερμένα πολυκατοικίας πωλούνται διαμερίσματα - καταστήματα. Πληροφορίες: Έβανος 36. Τηλ. 282160, 223532.

ΠΩΛΟΥΝΤΑΙ Διαμερίσματα πολυτελούς κατασκευής έτοιμα παραδόσει στο κέντρο της πόλεως. Πληροφορίες τηλεφ. 286-664.

ΣΤΗΝ ΑΓ. ΑΙΚΑΤΕΡΙΝΗ πωλούνται καταστήματα και διαμερίσματα 1, 2 και 3 δωματίων κατάλληλα για γραφείο, ιατρεία κλπ. και ύψους μεγάλα. Πληρωφ. κ. Χ. Βαϊλάκη Αρχιτέκτονα - Σ. Νιώση Πελατικός Μηχ. κ.τ.λ. 289901 ΠΑ. Έξ. Βενιζέλου (Λιοντάρια) άριθ. 13.

ΟΙΚΟΔΟΜΙΚΑΙ ΕΠΙΧΕΙΡΗΣΕΙΣ ΠΩΛΟΥΝΤΑΙ Διαμερίσματα, διαμερίσματα, πολυτελούς κατασκευής τών 1, 2, 3, 4 δωματίων έτοιμα παραδόσει και υπό κατασκευή εις οδούς Δελφίνου και Ντεντιδάκιων και Έθνικής Αντιστάσεως. Τηλ. 287780 - 287048 - 223148.

ΜΙΚΑΝΑ ΠΑΠΑΔΑΚΗ - ΑΝΑΣΤΑΣΙΟΥ ΣΥΛΛΑΓΗ Ο.Ε. Τεχνολογία Πολ. Μηχανική Πλ. Ρήγα Φεραίου 8 Άγ. Μηνά 15 Τηλ. 288504

ΟΙΚΟΔΟΜΙΚΑΙ ΕΠΙΧΕΙΡΗΣΕΙΣ Α.Ε. ΜΑΝΙΑΔΗ - ΑΦΟΙ ΑΜΠΑΤΖΗ Ο.Ε.

ΠΟΛ. ΜΗΧ. Ε.Μ.Π. ΕΜΠΕΙΡ. ΕΡΓΟΛΑΒΟΙ

ΠΩΛΟΥΝΤΑΙ Διαμερίσματα Έντος Τεχνών και έκτος εις Μοσαρά Πληρωφ. τηλεφ. 222750 - 224083 - 280064

ΠΩΛΟΥΝΤΑΙ μηχανήματα Βολκανιζατόρ ή και ένοικιάζονται. Πληρωφ. 280125.

ΠΩΛΕΙΤΑΙ οικόπεδο 1000 μ. περίπου σε τιμή ευκαιρίας εις περιοχή Άγιου Ιωάννη. Πληρωφ. τηλεφ. 282033.

ΠΩΛΕΙΤΑΙ εις θέσιν Κάμπους Πεζών κρεβάτινα 2.000 κορυμμούλες σε δρόμο άγροτικό μεγάλο. Πληρωφ. τηλεφ. 0841-32520.

ΠΩΛΕΙΤΑΙ οικόπεδο 1800 τ.μ. περίπου εις Μάλια 400 μ. από τη θάλασσα. Πληρωφ. τηλεφ. 287430.

ΠΩΛΕΙΤΑΙ Άγγλικό προπολεμικό χρηματοκιβώτιο μεγάλο μεγέθους από άσταλι σε τιμή ευκαιρίας. Πληρωφ. τηλεφ. 282033.

ΠΩΛΕΙΤΑΙ επιχείρηση ταβέρνας πλήρως εξοπλισμένη με καινούργια έπιπλα. Πληρωφ. Θεσίων 14 τηλεφ. 222853 10 - 12 π.μ.

ΠΩΛΕΙΤΑΙ οίκια 3 δωματίων εις Ν. Αλικανασσό οδός Μούγλων (παρακάτω της ταβέρνας Στάου). Τηλ. 289547 - 289907.

ΠΩΛΕΙΤΑΙ επιχείρησης άνεπλάκων άντιοιμήτων επί της οδού Ραΐνου (πάρκος Α. 62 Μαγείρων). Πληρωφ. τηλεφ. 284997.

ΠΩΛΕΙΤΑΙ κατάστημα επί της Λ. Καλοκαιρινού 54 τ.μ. άριστο οικοδομήσιο σε τιμή λογική. Πληρωφ. Μεσοκίου γραφείο Γ. Στεφανίδη τηλεφ. 280341.

ΠΩΛΟΥΝΤΑΙ Μετοχές Μινωικών Γραμμών. Τηλ. 284 818 από 8 - 2 μ.μ.

ΠΩΛΕΙΤΑΙ αυτοκίνητο FIAT 124 σπόρ σε άριστη κατάσταση. Πληρωφ. τηλεφ. 281477.

ΠΩΛΕΙΤΑΙ εις Άθήνας (Στάσις Λυσιαστρίων Παιτητών) διάφορα όροφος γωνιαίας πολυκατοικίας άποτελούμενης από ΕΝΑ ΔΥΑΡΙ μεγάλο χολ. κλπ. και ΕΝΑ ΤΡΙΑΡΙ μεγάλο χολ. κλπ. Όλα τα δωμάτια στή πρόσφορα δίδονται μαζί ή χωριστά. Πληρωφ. τηλεφ. 282205 ώρες καταστήματων.

ΓΝΗΣΙΑ ΛΥΚΟΣΚΥΛΑ του έκτακτου μετ. πωλούνται. Πληρωφ. τηλεφ. 288089.

ΠΩΛΕΙΤΑΙ διαμερίσματα με χολ. - σαλονιτσάκια δύο άντροδωμάτια, κουζίνα, λουτρό καθάρο έπιβάδο 80 μ2 έτοιμο προς κατοχή εις πολυκατοικία επί της οδού Κινιάδων άριθ. 59. (Μεσίται και δάνεια άποκλινούνται). Τιμή 1.350.000. Πληρωφ. τηλεφ. 288 882 και 233018.

ΟΙΚΟΔΟΜΙΚΑΙ ΕΠΙΧΕΙΡΗΣΕΙΣ Γ. ΚΟΜΠΟΡΑΚΗ Πωλούνται διαμερίσματα εις Μοσαρά και Τρία Πεύκα Έπίσης ζητείται οικόπεδο με αντιπαροχή. Τηλ. 288.829 - 230.793

ΟΙΚΟΔΟΜΙΚΑΙ ΕΠΙΧΕΙΡΗΣΕΙΣ ΙΩΑΝΝΗΣ ΓΩΝΙΑΝΑΚΗΣ ΠΩΛΟΥΝΤΑΙ Καταστήματα, διαμερίσματα, πολυτελούς κατασκευής τών 1, 2, 3, 4 δωματίων έτοιμα παραδόσει και υπό κατασκευή εις οδούς Δελφίνου και Ντεντιδάκιων και Έθνικής Αντιστάσεως. Τηλ. 287780 - 287048 - 223148.

ΠΩΛΕΙΤΑΙ αυτοκίνητο ΜΙ ΝΙ 1000 χρονοσας μάσου εις βελούς καινούργιο λόγω άνοξης μεγαλύτερο με εύκολες πληροφορίες. Πληρωφ. τηλεφ. 281947.

ΠΩΛΟΥΝΤΑΙ οικόπεδα 170 Μ2 εις θέσιν Άσσάλενο, οικόπεδο 200 Μ2 εις θέσιν Κρέτα Μπίτης, παραθαλάσσιον 3.000 Μ2 εις θέσιν Γούδες. Τιμές πολύ καλές. Πληρωφ. τηλεφ. 222540.

ΠΩΛΟΥΝΤΑΙ διαμερίσματα 1,2,3,4 δωματίων μετά δω ηθηνικών χρωμ από 400.000 και άνω. Δέντα και δάνεια. Πληρωφ. Αθ. Κατετανάκη Π. Μηνιακόν. Τηλ. 221-727 κατά τας ώρας γραφείου ή 281091 και 230427

ΠΩΛΟΥΝΤΑΙ καταστήματα και διαμερίσματα πολυτελούς κατασκευής Πληρωφ. τηλεφ. 220716 Βαγγέλη Χατζηδάκη Χιμική Πάνωρη 7, 2ος όροφος Ηράκλειο.

ΠΩΛΕΙΤΑΙ οικόπεδο από 200 - 400 τ.μ. εις περιοχή Γλυφός παρακάτω της ΠΑΕΚΤΑΜ έντος ζώνης. Πληρωφ. τηλεφ. 280459.

ΠΩΛΕΙΤΑΙ διαμέρισμα 4 δωματίων κεντρικό (περιοχή Άγ. Μηνά) κατάλληλο και για επαγγελματική στέγη. Πληρωφ. 236317 κ. Μηνιάκη και 286353 κ. Σωμαράκη.

ΠΩΛΕΙΤΑΙ άρτοποιείο επί της οδού Μάγνης Κρήτης 42. Πληρωφ. τηλεφ. 288796.

ΠΩΛΕΙΤΑΙ LANCIA FULL VIA μοντέλο 67 σε άριστη κατάσταση. Πληρωφ. τηλεφ. 234277.

ΠΩΛΟΥΝΤΑΙ στην περιοχή Γλυφός πλήρως έτοιμο εργοστάσιον της ΠΑΕΚΤΑΜ 2 οικόπεδα από 200 τ.μ. το κάθε ένα. Πληρωφ. τηλεφ. 282895 - 286365 κ. Ρογδάκη.

ΠΩΛΕΙΤΑΙ Άνδρική Μπουτίκ δίπλα στο Έξοχότατο ΕΕ ΣΠΕΡΙΑ λόγια άναγορήσεως. Πληρωφ. τηλεφ. 235160.

ΠΩΛΕΙΤΑΙ Άνδρική Μπουτίκ δίπλα στο Έξοχότατο ΕΕ ΣΠΕΡΙΑ λόγια άναγορήσεως. Πληρωφ. τηλεφ. 235160.

ΠΩΛΕΙΤΑΙ οικόπεδο στις Μεσαυτείες επί της Λ. Άμπελοκόπων με άδεια τριού οικόδομη. Πληρωφ. τηλεφ. 221149.

ΠΩΛΕΙΤΑΙ αυτοκίνητο TOY ΟΤΑ μοντέλο 75 χιλιόμετρα 49.000 κατάστασις άριστη. Πληρωφ. τηλεφ. 286626 - 285399.

ΟΙΚΟΔΟΜΙΚΑΙ ΕΠΙΧΕΙΡΗΣΕΙΣ ΔΑΣΚΑΛΑΚΗΣ Γ. ΚΑΡΟΥΥΛΑΚΗΣ Μ. Τυλίσου 6 Καμαράκι Πωλούνται διαμερίσματα και καταστήματα Τηλ 23 14 25

ΠΩΛΕΙΤΑΙ δούρι πλήρως ΟΤΕ. Πληρωφ. τηλεφ. 233592.

ΠΩΛΕΙΤΑΙ διαμέρισμα 3δωμ. πολυτελούς κατασκευής έτοιμο παραδόσει επί της οδού Τίτου Γεωργιάδου. Πληρωφ. κ. Νικ. Καμαράτη Περδικάρη 9 τηλεφ. 282841 - 222414.

ΠΩΛΕΙΤΑΙ επιχείρησης Τουριστικών ειδών έναντι Κνωσού. Πληρωφ. τηλεφ. 222 560.

ΠΩΛΕΙΤΑΙ αυτοκίνητο ΑΥ ΣΤΙΝ 1100 εις άριστη κατάσταση. Μεταρτοχή. Πληρωφ. οίος τηλεφ. 288618.

ΠΩΛΟΥΝΤΑΙ διαμερίσματα επί της Λεωφ. Έθνίας τών 4, 3 και 1 δωματίων. Έπίσης πολυτελή μαγαζιά 34 τ.μ. και χόρος κατάλληλος διά βιοτεχνίας σε τιμές χαμηλές. Δέχονται και με εύκολες πληροφορίες. Τηλ. 231018.

ΠΩΛΟΥΝΤΑΙ δύο ψυγεία σε τιμές ευκαιρίας βιτρίνα 1,80Χ1,50 ύψους με πάγκο ην κινεί θάλασσο 1,70Χ2,20 ύψους κατάλληλος και για κρεο πωλείο τηλεφ. 285423 ή 284.502.

ΠΩΛΟΥΝΤΑΙ ΑΥΤΟΚΙΝΗΤΑ Άγροφ. αλόχησις, άνταλλαγμα ΝΙΚ. ΛΟΓΟΘΕΤΗΣ Τηλ. 285680 Λεωφ. Δημοκρατίας 19 ΠΕΖΑ 304, ΣΕΑΤ 127, ΑΥ ΤΟΒΙΑΝΙΑ Α 111, FIAT 1300, DATSIA 1300, FIAT 850, ΡΕΝΟ 8, NSU 1000, CA DET 1200, φορτηγό DATSUN 1300, 1 τόννου COLT 1400 1 τόν. HONDA 112 τόν. SU SUKI κλάση 112 τόννου.

ΠΩΛΟΥΝΤΑΙ διαμερίσματα 1,2,3,4 δωματίων μετά δω ηθηνικών χρωμ από 400.000 και άνω. Δέντα και δάνεια. Πληρωφ. Αθ. Κατετανάκη Π. Μηνιακόν. Τηλ. 221-727 κατά τας ώρας γραφείου ή 281091 και 230427

ΠΩΛΟΥΝΤΑΙ καταστήματα και διαμερίσματα πολυτελούς κατασκευής Πληρωφ. τηλεφ. 220716 Βαγγέλη Χατζηδάκη Χιμική Πάνωρη 7, 2ος όροφος Ηράκλειο.

ΠΩΛΟΥΝΤΑΙ διαμερίσματα τρία εις οδό Άγ. Αγγελίνου. Έπίσης ένοικιάζονται δύο διαμερίσματα (ένα τρίαρι - ένα τεσάριαρι) πολυτελούς κατασκευής εις Μοσαρά. Πληρωφ. τηλεφ. 283069 και από 8 - 2.30.

ΠΩΛΕΙΤΑΙ γωνιακό κατάστημα στην πλατεία Άγίας Βαρβάρας στην κεντρική είσοδο γηπέδου ΟΦΗ. Τηλ. 223507.

ΠΩΛΕΙΤΑΙ διαμερίσματα τρία εις οδό Άγ. Αγγελίνου. Έπίσης ένοικιάζονται δύο διαμερίσματα (ένα τρίαρι - ένα τεσάριαρι) πολυτελούς κατασκευής εις Μοσαρά. Πληρωφ. τηλεφ. 283069 και από 8 - 2.30.

ΠΩΛΕΙΤΑΙ γωνιακό κατάστημα στην πλατεία Άγίας Βαρβάρας στην κεντρική είσοδο γηπέδου ΟΦΗ. Τηλ. 223507.

ΠΩΛΕΙΤΑΙ διαμερίσματα τρία εις οδό Άγ. Αγγελίνου. Έπίσης ένοικιάζονται δύο διαμερίσματα (ένα τρίαρι - ένα τεσάριαρι) πολυτελούς κατασκευής εις Μοσαρά. Πληρωφ. τηλεφ. 283069 και από 8 - 2.30.

ΠΩΛΕΙΤΑΙ γωνιακό κατάστημα στην πλατεία Άγίας Βαρβάρας στην κεντρική είσοδο γηπέδου ΟΦΗ. Τηλ. 223507.

ΠΩΛΕΙΤΑΙ διαμερίσματα τρία εις οδό Άγ. Αγγελίνου. Έπίσης ένοικιάζονται δύο διαμερίσματα (ένα τρίαρι - ένα τεσάριαρι) πολυτελούς κατασκευής εις Μοσαρά. Πληρωφ. τηλεφ. 283069 και από 8 - 2.30.

ΠΩΛΕΙΤΑΙ γωνιακό κατάστημα στην πλατεία Άγίας Βαρβάρας στην κεντρική είσοδο γηπέδου ΟΦΗ. Τηλ. 223507.

ΕΥΚΑΙΡΙΑ

ΠΩΛΕΙΤΑΙ (α)νήτορ Φόρτ Κορτίνα καινούργια σε τιμή ευκαιρίας μετρητοίς. Πληρωφ. τηλεφ. 283907 Κων. Χατζηδάκη κη.

ΑΦΟΙ ΣΟΦΟΥΛΑΚΗ Ο.Ε. ΟΙΚΟΔΟΜΙΚΑΙ ΕΠΙΧΕΙΡΗΣΕΙΣ Πωλούνται Διαμερίσματα Τηλεφωνήστε στο 221903

ΠΩΛΕΙΤΑΙ οικόπεδο 180 τ.μ. εις θέσιν Προφήτη Ηλία χωριό. Πληρωφ. τηλεφ. 751676 Άρχάνες σε τιμή ευκαιρίας. 1-3

ΠΩΛΕΙΤΑΙ τράτα 55 τ.μ. και θαρός οικοδομήσιον, με την άδεια οικοδομής έτοιμον. Τηλέφωνο άριθ. 285768. Μεσίται άποκλινούνται. 1-3

ΠΩΛΕΙΤΑΙ CONSUL - CORTINA σε πολύ καλή κατάσταση. Πληρωφ. τηλεφ. 234634 άπογευματινές ώρες. 1-2

ΠΩΛΕΙΤΑΙ επί της 62 Μαρτίου οικόπεδο 400 ή 800 μέτρων με διπλή πρόσδεση. Τηλ. 282969 ώρα 9 - 1.

ΠΩΛΟΥΝΤΑΙ διαμερίσματα έτοιμα παραδόσει. Μανουέλλα Ρηκουμακή τηλεφ. 220120.

ΠΩΛΕΙΤΑΙ επί της 62 Μαρτίου οικόπεδο 400 ή 800 μέτρων με διπλή πρόσδεση. Τηλ. 282969 ώρα 9 - 1.

ΠΩΛΟΥΝΤΑΙ διαμερίσματα έτοιμα παραδόσει. Μανουέλλα Ρηκουμακή τηλεφ. 220120.

ΠΩΛΕΙΤΑΙ επί της 62 Μαρτίου οικόπεδο 400 ή 800 μέτρων με διπλή πρόσδεση. Τηλ. 282969 ώρα 9 - 1.

ΠΩΛΟΥΝΤΑΙ διαμερίσματα έτοιμα παραδόσει. Μανουέλλα Ρηκουμακή τηλεφ. 220120.

ΠΩΛΕΙΤΑΙ επί της 62 Μαρτίου οικόπεδο 400 ή 800 μέτρων με διπλή πρόσδεση. Τηλ. 282969 ώρα 9 - 1.

ΠΩΛΟΥΝΤΑΙ διαμερίσματα έτοιμα παραδόσει. Μανουέλλα Ρηκουμακή τηλεφ. 220120.

ΠΩΛΕΙΤΑΙ επί της 62 Μαρτίου οικόπεδο 400 ή 800 μέτρων με διπλή πρόσδεση. Τηλ. 282969 ώρα 9 - 1.

ΠΩΛΟΥΝΤΑΙ διαμερίσματα έτοιμα παραδόσει. Μανουέλλα Ρηκουμακή τηλεφ. 220120.

ΠΩΛΕΙΤΑΙ επί της 62 Μαρτίου οικόπεδο 400 ή 800 μέτρων με διπλή πρόσδεση. Τηλ. 282969 ώρα 9 - 1.

ΠΩΛΟΥΝΤΑΙ διαμερίσματα έτοιμα παραδόσει. Μανουέλλα Ρηκουμακή τηλεφ. 220120.

ΠΩΛΕΙΤΑΙ επί της 62 Μαρτίου οικόπεδο 400 ή 800 μέτρων με διπλή πρόσδεση. Τηλ. 282969 ώρα 9 - 1.

ΠΩΛΟΥΝΤΑΙ διαμερίσματα έτοιμα παραδόσει. Μανουέλλα Ρηκουμακή τηλεφ. 220120.

ΠΩΛΕΙΤΑΙ επί της 62 Μαρτίου οικόπεδο 400 ή 800 μέτρων με διπλή πρόσδεση. Τηλ. 282969 ώρα 9 - 1.

ΠΩΛΟΥΝΤΑΙ διαμερίσματα έτοιμα παραδόσει. Μανουέλλα Ρηκουμακή τηλεφ. 220120.

ΠΩΛΕΙΤΑΙ επί της 62 Μαρτίου οικόπεδο 400 ή 800 μέτρων με διπλή πρόσδεση. Τηλ. 282969 ώρα 9 - 1.

ΠΩΛΟΥΝΤΑΙ διαμερίσματα έτοιμα παραδόσει. Μανουέλλα Ρηκουμακή τηλεφ. 220120.

ΠΩΛΕΙΤΑΙ επί της 62 Μαρτίου οικόπεδο 400 ή 800 μέτρων με διπλή πρόσδεση. Τηλ. 282969 ώρα 9 - 1.

ΠΩΛΟΥΝΤΑΙ διαμερίσματα έτοιμα παραδόσει. Μανουέλλα Ρηκουμακή τηλεφ. 220120.

ΠΩΛΕΙΤΑΙ επί της 62 Μαρτίου οικόπεδο 400 ή 800 μέτρων με διπλή πρόσδεση. Τηλ. 282969 ώρα 9 - 1.

ΕΝΟΙΚΙΑΖΕΤΑΙ 3δωρ διαμερίσματα εις Ιον όροφος με καλοριφέρ άποθεν Έπαγγελμού. Πληρωφ. τηλεφ. 220454 - 287 298.

ΕΝΟΙΚΙΑΖΟΝΤΑΙ: 1) Διαμερίσματα τών 5 δωματίων και τάλιλα και για επαγγελματική στέγη κυρίως Ιατρεία επί της οδού Βλαστών 3 (παλαιά κλινική Μαρτή - Πολυτρονική) 2) Τρία διαμερίσματα 180 τ.μ. έκαστον πολυτελούς κατασκευής επί της οδού Δραγοντοπούλου 29. Πληρωφ. ίατρών κ. Γ. Μαρτή. Τηλ. 284080.

ΕΝΟΙΚΙΑΖΕΤΑΙ μεγάλη σαλονιτσάκια, (2) δωμάτια, χολ., κλιμακ, λουτρό, τηλεφώνον οδού Δελφίνου άριθ. 14. Πληρωφ. τηλεφ. 282406.

ΕΝΟΙΚΙΑΖΕΤΑΙ μονοκατοικία 3 δωματίων εις πρόσδεση Άγιου Ιωάννου όραμ. 5.000 Πληρωφ. τηλεφ. 224012 ή 234127.

ΕΝΟΙΚΙΑΖΕΤΑΙ τρίαρι με κεντρική θέρμανση εις περιοχή Μοσαρά Β. Σωμάτων 52. Πληρωφ. τηλεφ. 232838 - 285098.

ΕΝΟΙΚΙΑΖΕΤΑΙ δύο δωμάτια με λουτροκαμινάκι επί της Όθωνος 3 (τρείς Κομάρες) κατάλληλα και για επαγγελματική στέγη. Τηλ. 230 888 και 224409.

ΕΝΟΙΚΙΑΖΕΤΑΙ διαμέρισμα 3 κούρσιον δωματίων, κουζίνα, λουτροκαμινάκι με θερμάνα 15 τ.μ. άσανοζερ και καλοριφέρ στον 3ο όροφο πολυκατοικίας οδού Βασ. Σωμάτων 45. Πληρωφ. τηλεφ. 281831 και 220 320.

ΕΝΟΙΚΙΑΖΕΤΑΙ ήμιτοίσιος οίκια κατάλληλα δι' επαγγελματική στέγη. Τηλ. 230 888 και 224409.

ΕΝΟΙΚΙΑΖΕΤΑΙ διαμέρισμα 3 κούρσιον δωματίων, κουζίνα, λουτροκαμινάκι με θερμάνα 15 τ.μ. άσανοζερ και καλοριφέρ στον 3ο όροφο πολυκατοικίας οδού Βασ. Σωμάτων 45. Πληρωφ. τηλεφ. 281831 και 220 320.

ΕΝΟΙΚΙΑΖΕΤΑΙ ήμιτοίσιος οίκια κατάλληλα δι' επαγγελματική στέγη. Τηλ. 230 888 και 224409.

ΕΝΟΙΚΙΑΖΕΤΑΙ διαμέρισμα 3 κούρσιον δωματίων, κουζίνα, λουτροκαμινάκι με θερμάνα 15 τ.μ. άσανοζερ και καλοριφέρ στον 3ο όροφο πολυκατοικίας οδού Βασ. Σωμάτων 45. Πληρωφ. τηλεφ. 281831 και 220 320.

ΕΝΟΙΚΙΑΖΕΤΑΙ ήμιτοίσιος οίκια κατάλληλα δι' επαγγελματική στέγη. Τηλ. 230 888 και 224409.

ΕΝΟΙΚΙΑΖΕΤΑΙ διαμέρισμα 3 κούρσιον δωματίων, κουζίνα, λουτροκαμινάκι με θερμάνα 15 τ.μ. άσανοζερ και καλοριφέρ στον 3ο όροφο πολυκατοικίας οδού Βασ. Σωμάτων 45. Πληρωφ. τηλεφ. 281831 και 220 320.

ΕΝΟΙΚΙΑΖΕΤΑΙ ήμιτοίσιος οίκια κατάλληλα δι' επαγγελματική στέγη. Τηλ. 230 888 και 224409.

ΕΝΟΙΚΙΑΖΕΤΑΙ διαμέρισμα 3 κούρσιον δωματίων, κουζίνα, λουτροκαμινάκι με θερμάνα 15 τ.μ. άσανοζερ και καλοριφέρ στον 3ο όροφο πολυκατοικίας οδού Βασ. Σωμάτων 45. Πληρωφ. τηλεφ. 281831 και 220 320.

ΕΝΟΙΚΙΑΖΕΤΑΙ ήμιτοίσιος οίκια κατάλληλα δι' επαγγελματική στέγη. Τηλ. 230 888 και 224409.

ΕΝΟΙΚΙΑΖΕΤΑΙ διαμέρισμα 3 κούρσιον δωματίων, κουζίνα, λουτροκαμινάκι με θερμάνα 15 τ.μ. άσανοζερ και καλοριφέρ στον 3ο όροφο πολυκατοικίας οδού Βασ. Σωμάτων 45. Πληρωφ. τηλεφ. 281831 και 220 320.

ΕΝΟΙΚΙΑΖΕΤΑΙ ήμιτοίσιος οίκια κατάλληλα δι' επαγγελματική στέγη. Τηλ. 230 888 και 224409.

ΕΝΟΙΚΙΑΖΕΤΑΙ διαμέρισμα 3 κούρσιον δωματίων, κουζίνα, λουτροκαμινάκι με θερμάνα 15 τ.μ. άσανοζερ και καλοριφέρ στον 3ο όροφο πολυκατοικίας οδού Βασ. Σωμάτων 45. Πληρωφ. τηλεφ. 281831 και 220 320.

ΕΝΟΙΚΙΑΖΕΤΑΙ ήμιτοίσιος οίκια κατάλληλα δι' επαγγελματική στέγη. Τηλ. 230 888 και 224409.

ΕΝΟΙΚΙΑΖΕΤΑΙ διαμέρισμα 3 κούρσιον δωματίων, κουζίνα, λουτροκαμινάκι με θερμάνα 15 τ.μ. άσανοζερ και καλοριφέρ στον 3ο όροφο πολυκατοικίας οδού Βασ. Σωμάτων 45. Πληρωφ. τηλεφ. 281831 και 220 320.

ΕΝΟΙΚΙΑΖΕΤΑΙ ήμιτοίσιος οίκια κατάλληλα δι' επαγγελματική στέγη. Τηλ. 230 888 και 224409.

ΕΝΟΙΚΙΑΖΕΤΑΙ διαμέρισμα 3 κούρσιον δωματίων, κουζίνα, λουτροκαμινάκι με θερμάνα 15 τ.μ. άσανοζερ και καλοριφέρ στον 3ο όροφο πολυκατοικίας οδού Βασ. Σωμάτων 45. Πληρωφ. τηλεφ. 281831 και 220 320.

ΕΝΟΙΚΙΑΖΕΤΑΙ ήμιτοίσιος οίκια κατάλληλα δι' επαγγελματική στέγη. Τηλ. 230 888 και 224409.

ΕΝΟΙΚΙΑΖΕΤΑΙ διαμέρισμα 3 κούρσιον δωματίων, κουζίνα, λουτροκαμινάκι με θερμάνα 15 τ.μ. άσανοζερ και καλοριφέρ στον 3ο όροφο πολυκατοικίας οδού Βασ. Σωμάτων 45. Πληρωφ. τηλεφ. 281831 και 220 320.

ΕΝΟΙΚΙΑΖΕΤΑΙ οίκια 4 δωματίων εις την οδό Κισσάμου 6 (Χανιώπορτα). Πληρωφ. τηλεφ. 280103. 1-3

ΕΝΟΙΚΙΑΖΕΤΑΙ μονοκατοικία 4 δωματίων και βοηθητικών χώρων εις την οδό Λαδωνίνου 11. Τηλ. 761240 και 234734. 1-5

ΕΝΟΙΚΙΑΖΕΤΑΙ οίκια 4 δωματίων εις την οδό Κισσάμου

