ΑΘΗΝΑΓΟΡΑΣ ΜΥΚΩΝΙΑΤΗΣ
(Διευθυντής 1946 - 1964)

Ἰδιοκτήτης - Διευθυντής
ΑΛΕΞΑΝΔΡΟΣ ΜΥΚΩΝΙΑΤΗΣ

Ἀρχισυντάκτης
ΣΤΑΥΡΟΣ ΣΤΑΥΡΑΚΑΚΗΣ

Περίοδος Β' — Τιμή φύλλου δρχ. 6
Ἔτος 33ον — Ἀριθ. Φύλλου 9770

ΠΑΤΡΙΣ

ΚΑΘΗΜΕΡΙΝΗ ΠΡΩΙΝΗ ΕΦΗΜΕΡΙΣ ΚΡΗΤΗΣ

ΤΕΤΑΡΤΗ 28 ΦΕΒΡΟΥΑΡΙΟΥ 1979

ΓΡΑΦΕΙΑ: Θεσσαλονίκης 2 Τ. Θ. 160
ΤΥΠΟΓΡΑΦΕΙΑ: Λάππα 7, Μασταμπάς

ΤΗΛ. Διευθύνσεως: 232.599
Συντάξεως: 234.058
Διαχειρίσεως: 282.625
Τυπογραφείου: 234.058

ΗΡΑΚΛΕΙΟΝ — ΚΡΗΤΗΣ

ΣΕ ΕΝΔΕΙΞΗ ΔΙΑΜΑΡΤΥΡΙΑΣ ΓΙΑ ΤΑ ΑΡΧΑΙΑ

Θὰ κλείσουν ὅλα τὰ καταστήματα καὶ θὰ γίνει 2ωρη στάση ἐργασίας

ΤΟ ΔΗΜΟΤΙΚΟ ΣΥΜΒΟΥΛΙΟ ΚΑΙ ΠΑΛΙ ΣΤΟ ΜΟΥΣΕΙΟ

ΣΗΜΕΡΑ ἀπό 12ης μεσημβρινῆς μέχρι 2,30΄ μ.μ. θά κλείσουν ΟΛΑ τά καταστήματα καί ἐργαστήρια τοῦ Ἡρακλείου σέ ἔνδειξη διαμαρτυρίας γιά τήν μελετωμένη ἐξαγωγή τῶν ἀρχαιολογικῶν θησαυρῶν μας.

ΠΑΡΑΛΛΗΛΑ οἱ ἐπαγγελματοβιοτέχνες καί οἱ ὑπάλληλοί τους θά συγκεντρωθοῦν στό Μουσεῖο γιά νά δείξουν τήν ἀντίθεσή τους πρός τήν ἁρπαγή τῶν ἀρχαίων.

ΑΝΑΚΟΙΝΩΣΗ ΤΗΣ ΟΜΟΣΠΟΝΔΙΑΣ ΚΑΙ ΕΜΠΟΡΙΚΩΝ ΣΥΛΛΟΓΩΝ

ΣΧΕΤΙΚΑ ἐκδόθηκε ἀπό τήν Ὁμοσπονδία Ἐπαγγελματιῶν καί Βιοτεχνῶν Νομοῦ Ἡρακλείου καί τοὺς Ἐμπορικοὺς Συλλόγους Ἡρακλείου ἡ παρακάτω ἀνακοίνωση:

«Μέ ἀπόφαση τῆς Διοίκησης τῆς Ὁμοσπονδίας πραγματοποιήθηκε σύσκεψη στά γραφεία τῆς Ὁμοσπονδίας μέ συμμετοχή τῶν Προέδρων καί Ἀντιπροσώπων τῶν Σωματείων τῆς δυνάμεώς της. Στήν σύσκεψη συμμετεῖχαν καί ἐκπρόσωποι τῶν δύο Ἐμπορικῶν Συλλόγων Ἡρακλείου. Οἱ παριστάμενοι τόνισαν ὅτι δέν πρέπει νά φύγουν ἀπό τό Ἡράκλειο οἱ ἀρχαιολογικοί θησαυροί μας καί ἀποφάσισαν **παμψηφεί** νά κλείσουν τά μαγαζιά καί τά ἐργαστήρια σήμερα Τετάρτη 28 Φεβρουαρίου ἀπό 12ης μεσημβρινῆς μέχρι 2, 30΄ μ.μ. σέ ἔνδειξη διαμαρτυρίας. Ἀποφασίστηκε ἐπίσης νά μαζευτοῦμε ὅλοι μαζί εἰρηνικά στόν χῶρο τοῦ Μουσείου καί μέ τήν παρουσία αὐτή νά δείξωμε τήν θέλησή μας ὅτι: Δέν θά ἐπιτρέψωμε νά φύγουν τά ἀρχαία ἀπό τήν πόλη μας καί θά προστατεύσωμε μέ ὅλα τά νόμιμα καί συνταγματικά δικαιώματά μας τήν ἀρχαιολογική κληρονομιά μας».

ΚΑΙ ΣΤΑΣΗ ΕΡΓΑΣΙΑΣ

ΑΠΟ τό Ἐργατικό Κέντρο Ἡρακλείου ἐκδόθηκε ἡ παρακάτω ἀνακοίνωση πρός ὅλους τούς ἐργαζομένους:

«Ἡ Διοίκηση τοῦ Ἐργατοϋπαλληλικοῦ Κέντρου Ἡρακλείου ἀπεφάσισε τήν κάθοδο σέ 2ωρη στάση ἐργασίας σήμερα Τετάρτη 28 Φεβρουαρίου 1979 καί ἀπό 12—2 μ.μ. σέ ἔνδειξη διαμαρτυρίας γιά τήν ἐξαγωγή τῶν ἀρχαιοτήτων καί καλεῖ ὅλους τούς ἐργαζομένους νά ἀκολουθήσουν τήν ἀπόφαση τῆς Διοικήσεως».

ΣΥΣΚΕΨΗ ΣΤΗΝ ΑΘΗΝΑ

ΟΠΩΣ μάς γνώρισε χθές βράδυ ὁ βουλευτής τῆς ΕΔΗΚ τοῦ Νομοῦ μας κ. Κ. Μπαντουβᾶς εἶχε χθές μακρά τηλεφωνική ἐπικοινωνία μέ τόν ὑπουργό Πολιτισμοῦ καί Ἐπιστημῶν κ. Νιάνια, στόν ὁποῖο ὑπογράμμισε τούς κινδύνους ποῦ ἐγκυμονεῖ ἡ ἐπιμονή ἐξαγωγῆς τῶν ἀρχαίων ἀπό τό Ἡράκλειο.

ΠΡΟΤΕΙΝΕ στόν κ. Νιάνια νά πραγματοποιηθεῖ μία σύσκεψη ὅλων τῶν Κρητῶν Βουλευτῶν — καί τῶν Κυβερνητικῶν — γιά νά δοθεῖ τελική λύση, ὄχι πάντως νά φύγουν τά ἀρχαία.

Ο κ. ΝΙΑΝΙΑΣ εἶπε στόν κ. Μπαντουβᾶ ὅτι θά τοῦ ἀπαντήσει σχετικά σήμερα τό πρωί.

ΕΝ τῷ μεταξύ χθές τό πρωί ὁ κ. Μπαντουβᾶς κατέθεσε γιά τό ὅλο θέμα ἐπερώτηση στή Βουλή.

ΕΓΚΑΤΑΣΤΑΘΗΚΑΝ ΣΤΟ ΜΟΥΣΕΙΟ

ΧΘΕΣ τό πρωί συνεδρίασε τό Δημοτικό Συμβούλιο Ἡρακλείου τό ὁποῖο ἀποφάσισε ὅπως ἐγκατασταθοῦν στήν αὐλή τοῦ Μουσείου ὁ Δήμαρχος καί τά μέλη τοῦ Συμβουλίου.

ΕΠΙΣΗΣ ἀποφάσισε ὅπως αὐτοκίνητα τοῦ Δήμου «κλείσουν» τίς ἐξόδους τοῦ Μουσείου γιά νά μήν μπορέσουν νά βγοῦν αὐτοκίνητα μέ τά ὁποῖα θά ἐπιχειροῦσαν νά φυγαδεύσουν τά ἀρχαία.

ΗΔΗ ὁ Δήμαρχος καί τό Δημοτικό Συμβούλιο ἐγκαταστάθηκαν στήν αὐλή τοῦ Μουσείου στήν ὁποία παραμένουν μέρα καί νύχτα.

ΠΑΡΑΛΛΗΛΑ στήν αὐλή τοῦ Μουσείου παραμένουν καί Βουλευτές.

Η ΣΥΝΤΟΝΙΣΤΙΚΗ ΕΠΙΤΡΟΠΗ

Ἡ Συντονιστική ἐπιτροπή ἀγώνος κατά τῆς ἐξαγωγῆς τῶν ἀρχαίων ἀνακοίνωσε τά παρακάτω γιά τήν σωστή ἐνημέρωση τοῦ λαοῦ τοῦ Ἡρακλείου καί γιά τήν μεθόδευση τῶν περαιτέρω ἐνεργειῶν:

1. Καλεῖται ὁ λαός τοῦ Ἡρακλείου νά ἀκοῦει μόνο τά ὑπεύθυνα μέλη τῆς ἐπιτροπῆς ποῦ βρίσκονται συνεχῶς στήν περιοχή τοῦ Μουσείου. Πρέπει ὅμως ὅλοι οἱ Ἡρακλειῶτες ποῦ ἀντιτίθενται στήν ἐξαγωγή τῶν ἀρχαιοτήτων νά δίνουν ἀνά πάσα στιγμή τό ζωντανό παρόν στήν περιοχή τοῦ Μουσείου.

2. Οἱ μαθητές τῆς πόλης καλοῦνται νά μή διακόπτουν τά μαθήματά τους ἀλλά ὅσοι ἀπό αὐτούς θέλουν μποροῦν πρωί ἡ ἀπόγευμα ἐκτός τῶν ὡρῶν μαθημάτων νά βρίσκονται κι αὐτοί στήν περιοχή τοῦ Μουσείου, ἐκτός βέβαια ἀπό τήν περίπτωση ποῦ θά ἐπιχειρηθεῖ ἡ ἐξαγωγή τῶν ἀρχαίων ὁπότε μποροῦν ἐφ' ὅσον θέλουν νά τρέξουν στό χῶρο τοῦ Μουσείου.

3. Στήν περίπτωση ποῦ θά ἐπιχειρηθεῖ ἡ ἀπαγωγή τῶν ἀρχαίων ὁ κόσμος θά εἰδοποιηθεῖ μέ κορναρίσματα αὐτοκινήτων καί μέ μεγάφωνα.

Μέ τήν εὐκαιρία αὐτή ἡ Ἐπιτροπή δηλώνει ὅτι ὁ ἀγώνας θά συνεχισθεῖ μέχρι νά ἀναθεωρήσει ἡ κυβέρνηση τήν ἀπόφασή της γιά διοργάνωση ἐκθέσεων τῶν ἀρχαίων μας στό ἐξωτερικό μέ τόν τρόπο ποῦ γίνεται.

Ο ΑΝΩΤΕΡΟΣ ΣΤΟ ΗΡΑΚΛΕΙΟ

ΧΘΕΣ ἦλθε στό Ἡράκλειο ὁ Ἀνώτερος Διοικητής Χωροφυλακῆς Κρήτης Ταξίαρχος κ. Σμαργιαννάκης ὁ ὁποῖος εἶχε συνεργασία μέ τίς τοπικές Ἀρχές γιά τό θέμα τῆς δημιουργηθείσης καταστάσεως ἐξ αἰτίας τῆς μελετωμένης ἐξαγωγῆς τῶν ἀρχαίων.

ΠΛΗΘΟΣ ΚΟΣΜΟΥ

ΣΥΝΕΧΩΣ πλήθος κόσμου εἶναι συγκεντρωμένο γύρω ἀπό τό Μουσεῖο ὅπου ἀκοῦγονται συνθήματα κατά τῆς ἐξαγωγῆς.

ΠΟΛΥΣ κόσμος ὑπάρχει στόν χῶρο πέριξ τοῦ Μουσείου ὅλο τό 24ωρο.

ΔΙΩΞΗ ΚΑΤΑ ΤΟΥ κ. ΣΚΟΥΛΑ

ΟΠΩΣ δήλωσε χθές ὁ Βουλευτής κ. Σκουλάς ὁ Εἰσαγγελεύς ἄσκησε ἐναντίον του ποινική δίωξη γιατί παρέμεινε μέσα στό Μουσεῖο καί γιά ἄλλες τρεῖς κατηγορίες.

ΕΞ ἄλλου ὁ κ. Σκουλάς δήλωσε ὅτι παρά τήν Βουλευτική ἀσυλία ὄργανα τῆς Χωροφυλακῆς τόν ἔβγαλαν μέ τήν βία ἔξω ἀπό τό Μουσεῖο τίς πρῶτες πρωϊνές ὧρες χθές.

ΣΤΟΝ κ. Σκουλᾶ ὁ δικηγόρος Χανίων κ. Ντερμανάκης ἔστειλε τό παρακάτω τηλεγράφημα:

«Ἐπιτελεῖτε σάν ἐλεύθερος ἄνθρωπος καί σάν ἄξιος ἐκπρόσωπος τοῦ Ἡρακλειώτικου λαοῦ ἐθνικό καθήκον σας μέ ἀγωνιστική στάση σας. Ἡ ἀντίσταση τοῦ Κρητικοῦ λαοῦ θά κόψει τά χέρια τῶν ἐχθρῶν ντόπιων καί ξένων ποῦ ἐπιβουλεύονται ἐθνική ἀνεξαρτησία. Εἶμαι ἑτοιμος μαζύ μέ πολλούς Χανιώτες ἐλθωμεν».

ΨΗΦΙΣΜΑ ΜΑΘΗΤΩΝ

ΑΠΟ τίς Μαθητικές Κοινότητες Μελεσσῶν ἐκδόθηκε τό παρακάτω Ψήφισμα:

ΣΗΜΕΡΑ ἡμέρα Τρίτη 27-2-1979 οἱ μαθητικές κοινότητες τοῦ Λυκείου Μελεσσῶν ἀφοῦ συνεδρίασαν μέ θέμα «ἡ στάση μας ἀπέναντι στό Πρόγραμμα μεταφορᾶς τῶν ἀρχαιολογικῶν εὑρημάτων τοῦ Μουσείου Ἡρακλείου» ἀποφασίζουμε τά παρακάτω:

1. Ἀποχή ἀπό τά μαθήματα
2. Συμπαράσταση στόν Ἡρακλειώτικο λαό ποῦ ἀγωνίζεται γιά τό δίκαιο αἴτημά του.
3 Νά δημοσιευθεῖ τό παραπάνω Ψήφισμα στόν Τοπικό Τύπο.

Οἱ Πρόεδροι τῶν Μ.Κ.
τοῦ Λυκείου Μελεσσῶν
Κ. Ἀστρινάκης
Δ. Στυλιανοῦ
Κ. Ψυχογιός

Η ΦΑΡΜΑΚΕΥΤΙΚΗ ΕΤΑΙΡΕΙΑ

Τό Διοικητικό Συμβούλιο τῆς Φαρμακευτικῆς Ἑταιρείας Ἡρακλείου, συνῆλθε σέ ἔκτακτη συνεδρίαση τήν 26 - 2 - 79 καί ἀποφάσισε ὁμόφωνα:

α) Τήν Διαμαρτυρία γιά τήν μετεφορά στό ἐξωτερικό τῶν ἀρχαιοτήτων καί πνευματικῶν θησαυρῶν τοῦ τόπου μας.

β) Τήν συμπαράσταση στόν ἀγῶνα, γιά τήν μήἐξαγωγή τους τῆς τοπικῆς αὐτοδιοίκησης καί ὅλων τῶν μορφωτικῶν καί πνευματικῶν ὀργανώσεων τοῦ τόπου μας.

γ) Ἐκφράζει τήν εὐχή, οἱ κρατικές ἀρχές ἔστω καί τήν τελευταία στιγμή ματαιώσουν τήν ἐξαγωγή τῶν ἐθνικῶν μας κειμηλίων, ποῦ πιστεύουμε πώς πρέπει νά παραμείνουν στό τόπο ποῦ γεννήθηκαν.

Ὁ Πρόεδρος
Παπαχατζάκης
Ὁ Γεν. Γραμματεύς
Νικ. Ρούσσος

ΟΙ ΔΗΜΟΤΙΚΟΙ ΥΠΑΛΛΗΛΟΙ

Ο ΣΥΛΛΟΓΟΣ Ὑπαλλήλων τοῦ Δήμου Ἡρακλείου ἔστειλε στόν Δήμαρχο κ. Καρέλλη τήν παρακάτω ἐπιστολή:

Κύριε Δήμαρχε

Τό Διοικητικό Συμβούλιο τοῦ Συλλόγου μας διερμηνεύοντας τά αἰσθήματα τῶν Μελῶν τοῦ Συλλόγου ἐκφράζει σέ σᾶς καί τό Δημοτικό Συμβούλιο τή συμπάθεια του γιά τίς δοκιμασίες σας προκειμένου νά διαφυλαχθεῖ ὅτι πολύτιμο καί ἀνεκτίμητο ἔχομε κληρονομήσει ἀπό τόν πολιτισμό τῶν προγόνων μας ποῦ ἡ ἀρχή του χάνεται στά βάθη τῶν αἰώνων καί δηλώνει τή συμπαράστασή του στίς ἀγωνιστικές σας προσπάθειες.

Τά ἴδια αἰσθήματα ἐκφράζει καί πρός ὅλα τά Μέλη τῆς Ἐπιτροπῆς ποῦ ἑνώνουν τίς προσπάθειές τους μέ τίς δικές σας.

Γιά τό Διοικητικό Συμβούλιο
Ὁ Πρόεδρος
Μαρίνος Γ. Τρεβιζάκης
Ἡ Γεν. Γραμματέας
Ἑλένη Σ. Ψαρουδάκη

Ο ΣΥΛΛΟΓΟΣ «ΡΑΔΑΜΑΝΘΥΣ»

ΑΠΟ τόν Σύλλογο «Ραδάμανθυς» ἀνακοινώθηκαν τά ἑξῆς:

«Στόν ἀγῶνα τοῦ Λαοῦ μας, στόν ἀγῶνα τοῦ Δημάρχου καί τῆς τοπικῆς Αὐτοδιοίκησης, ὁ Σύλλογος Λαϊκῆς Τέχνης «ΡΑΔΑΜΑΝΘΥΣ» ὁλόψυχα συμπαρίσταται καί διαμαρτύρεται ἐντονα γιά τήν ἁρπαγή τῶν Ἀρχαίων μας ἔξω τοῦ φυσικοῦ τους χώρου»

ΤΗΛΕΓΡΑΦΗΜΑΤΑ ΣΥΜΠΑΡΑΣΤΑΣΕΩΣ

ΤΗΛΕΓΡΑΦΗΜΑΤΑ συμπαραστάσεως πρός τήν Ἐπιτροπή Ἀγῶνος καί τό Δημοτικό Συμβούλιο, διαμαρτυρίας δέ πρός τούς ἁρμοδίους γιά τήν ἐξαγωγή τῶν ἀρχαίων ἔστειλαν:

● Ο ΣΥΛΛΟΓΟΣ Συνεταιρι-

ΣΥΝΕΧΕΙΑ ΣΤΗ 4η ΣΕΛ. —»

ΓΙΑ ΤΟ ΕΠΙΜΑΧΟ ΝΟΜΟΣΧΕΔΙΟ

Η ΟΜΙΛΙΑ ΤΟΥ κ. Μ. ΞΥΛΟΥΡΗ ΓΙΑ ΤΟΥΣ ΣΥΝΤΕΛΕΣΤΕΣ ΔΟΜΗΣΕΩΣ

Ὁ Βουλευτής τῆς ΕΔΗΚ Ἡρακλείου κ. Μεν. Ξυλούρης κατά τή συζήτηση τοῦ Νομοσχεδίου «περί καθορισμοῦ ἀνωτάτου ὁρίου συντελεστῶν δομήσεως» στή Βουλή, εἶπε τα παρακάτω:

ΜΕΝ. ΞΥΛΟΥΡΗΣ: Κύριε Πρόεδρε, δέν εἶμαι τεχνικός, ἀλλά νομίζω ὅτι στό ἄρθρο 5 τοῦ συζητουμένου νομοσχεδίου βρίσκω τήν εὐκαιρία νά ἐπισημάνω στήν Βουλή καί πρό παντός στόν κ. ὑφυπουργό ὅτι τό Π.Δ. ἀπό 4-1-1979 πού δημοσιεύθηκε στό ὑπ' ἀριθ. 1 ΦΕΚ εἶναι τό λιγότερο ἀτυχές τουλάχιστον γιά τήν πόλη τοῦ Ἡρακλείου στήν ὁποία ὁμολογουμένως ἐδημιούργησε μίαν συμφορά πρωτοφανῆ.

Παρ' ὅλον ὅτι δέν εἶμαι τεχνικός ἐπαναλαμβάνω ἐπιθυμῶ νά ἐρωτήσω τόν ἀξιότιμον κ. ὑφυπουργό. Μήπως πρός ἀντιμετώπισιν αὐτῆς τῆς ἀφορήτου καταστάσεως εἶναι δυνατόν νά ἐφαρμοσθεῖ κατ' ἀναλογίαν καί γιά τό Ἡράκλειο τό ἄρθρο 5 τό ὁποῖον ἀφορᾶ τήν πόλη τῶν Ἀθηνῶν ὑπό τήν ἔννοιαν ὅτι ὁ καθοριζόμενος ὑπό τοῦ Π.Δ. ἀριθμός ὀρόφων κατά τό μεῖς τῆς πόλεως Ἡρακλείου καί τά ἐξ αὐτῶν προκύπτοντα ὕψη νά τροποποιηθοῦν διά νεωτέρων Π.Δ. διότι ἔτσι λέγει τό ἄρθρο 5 γιά τήν πόλιν τῶν Ἀθηνῶν: Ἐλπίζω τότε ὅτι ὁ κ. ὑφυπουργός εἴτε ὁ μέλλων συνάδελφός του νά εἰσηγηθῆ τάχιστα μάλιστα στόν Πρόεδρο τῆς Δημοκρατίας τήν ἔκδοση καί τήν δημοσίευση ἑνός ἄλλου Π.Δ. πού νά τακτοποιῆ αὐτή τήν ἀφόρητο κατάσταση πού δημιουργήθηκε στήν πόλη τοῦ Ἡρακλείου.

Γνωρίζει τώρα πλέον ὁ κ. ὑφυπουργός ἀπό τά τόσα ἔντονα διαβήματα πού ἔχουν γίνει ὅτι ὑπάρχει μιά ἀναστάτωση ἐκεῖ στόν τεχνικό κόσμο στίς τεχνικές καί πολεοδομικές ὑπηρεσίες μάλιστα παντός τῶν ἐντός τῶν τειχῶν τῆς πόλεως ἰδιοκτητῶν τῶν ἀκινήτων πού τόσον κατάφωρα θίγονται ἀλλά καί σέ ὅλον τόν Λαόν τῆς πόλεως τοῦ Ἡρακλείου ὁ δέ Τύπος καθημερινά σχεδόν μέχρι σήμερα ἀσχολεῖται μέ τόν αὐθαίρετο αὐτό καθορισμό τῶν συντελεστῶν δομήσεως καί τῶν τομέων ἐφαρ-

● ΣΥΝΕΧΕΙΑ ΣΤΗ 4η ΣΕΛΙΔΑ

Ἕνα τμῆμα τοῦ χώρου μπροστά στό Μουσεῖο πού δείχνει καθαρά τό πλῆθος κόσμου πού συγκεντρώνεται ἐκεῖ, μέρα καί νύχτα.
Φωτορεπορτάζ: ΚΟΥΛΑΤΣΟΓΛΟΥ τηλ. 282934

Νυγμοί

ΟΡΓΗ ΛΑΟΥ...

ΤΟΥ Μ. ΝΙΚΟΛΙΔΑΚΗ

— Τόθεμα τῆς φυγῆς τῶν ἀρχαιοτήτων μας πῆρε τίς πραγματικές καί δραματικές του διαστάσεις ἀπό χθές. Αἰτία ἡ ἀσύγγνωστη ἐπιμονή τῆς Πολιτείας νά στείλει στό ἐξωτερικό, παρά τή βουλή καί τή βούληση τοῦ κυρίαρχου Λαοῦ, τήν πολύτιμη κληρονομιά τῆς ἱστορικῆς μας μοίρας. Τούς ἀμίμητους κι ἀνεπανάληπτους καί στόν κόσμο μοναδικούς θησαυρούς τοῦ Μουσείου μας. Ἔτσι ἀπέναντι στήν καθολική θέληση τοῦ Λαοῦ νά μή φύγουν οἱ θησαυροί του στέκεται δυναμική, ὀργίλη καί ἀδιάλλακτη ἡ Πολιτεία μέ παρμένη τήν ἀπόφαση νά τούς «φυγαδεύσει» στήν κυριολεξία

Ὁ Λαός μέ τό ἀλάθητο αἰσθητήριό του, πού τόν εἰδοποιεῖ γιά τούς ἄφευκτους κινδύνους πού διατρέχουν οἱ ἱστορικές του αὐτές περγαμηνές, μάχεται νόμιμα γιά νά προλάβει τό κακό. Ἡ Πολιτεία μέ τήν ἄσοφη ἀπόφασή της «ρισκάρει» τά πάντα καί τήν τύχη τῶν ἀρχαιοτήτων μας καί τό «γόητρο» της. Δυστυχῶς!!

—Προσωπικά δέν μπορῶ νά καταλάβω τό γιατί ἡ Πολιτεία ἀρνεῖται ἀνέρεστα νά σεβαστεῖ τήν ὁλοφάνερη ἀλήθεια γύρω ἀπό τούς πολλαπλούς κινδύνους πού ἐγκυμονοῦνται μέ τήν περιπέτεια αὐτή, στήν ὁποία πρόκειται νά ὑποβληθοῦν οἱ καλλιτεχνικοί μας θησαυροί, μέ τήν ἔκθεσή τους ἐδῶ κι ἐκεῖ. Ἀκόμη πιό πολύ ποῦ βρίσκει τό ἠθικό ἔρμα, ὥστε νά τολμᾶ ν' ἀντιδικεῖ πεισματικά μ' ἕνα ἐξίσου ἀποφασισμένο Λαό νά ἐξαντλήσει δυναμικά τά συνταγματικά του δικαιώματα, προκειμένου νά προλάβει τό κακό. Σέ παρόμοιες περιπτώσεις δέν τίθεται θέμα γοήτρου κανενός. Ἀντίθετα, τίθεται θέμα ψυχραιμίας καί ἀμοιβαίας κατανόησης, πού ἀσφαλῶς δέν ὑπηρετοῦν οἱ συλλήψεις καί οἱ παραπομπές σέ δίκες τοῦ Λαοῦ. Τίθεται θέμα, σήμερα, σωτηρίας τῶν θησαυρῶν μας, πού ἡ κοινή λογική λέει ὅτι πουθενά ἀλλοῦ δέν εἶναι ἀσφαλεῖς, παρά μόνο μέσα στό Μουσεῖο τους, στίς ἀκριβεῖς τους θέσεις, πού περιφρουρεῖ μέ τήν ἀγάπη καί τή δύναμή του ὁ κληρονόμος Λαός!!

ΑΛΗΘΙΝΕΣ ΑΦΟΡΜΕΣ

Ἡ ἐσχάτη ἀσυνέπεια

Ὅταν πρίν ὀχτώ μῆνες ποῦ γεννήθηκε ἡ πρώτη συζήτηση ἀπ' ἀφορμή τά εὑρήματα τῆς Βεργίνας ἔγραφα κάτω τά χέ ἀπ' τήν πολιτιστική μας κληρονομιά», δέν πίστευα πώς τό θέμα θάπερνε τελικά τίς σημερινές του διαστάσεις.

Τώρα, τό λόγο τόν πῆρε ὁ δρόμος, τό πεζοδρόμιο, ἡ πλατεῖα, ποῦ μιλᾶνε μέ τό στόμα τῶν ἁπλῶν ἀνθρώπων, τῶν σπουδαστῶν, τῶν μαθητῶν.

Φωνή λαοῦ... Ὀργισμένη φωνή λαοῦ, ποῦ γίνεται σαρκινος θώρακας γύρω ἀπ' τό Μουσεῖο, μέ τήν ἴδια πάντα προστακτική: «Κάτω τά χέρια ἀπ' τήν κληρονομιά μας». Καί ἡ παράφραση στό τραγούδι τοῦ Ρίτσου, δίδει νέα διάσταση στό λαϊκό βέτο αὐτά τ' ἀρχαῖα εἶναι δικά μας. Δέν μπορεῖ κανεὶς νά μᾶς τά πάρει»'

Ἀθάνατη Ρωμιοσύνη. Ζεῖς γιά νά παλεύεις, ν' ἀγοράζεις τή ζωή σου, μέσα σ' ἕνα φαῦλο κύκλο ἀγώνων. Αἰχμή τῶν ἀγώνων σου, τά νειάτα. Αὐτά τά νειάτα, τά τόσο εὐάλωτα, μά καί τόσο ὡραῖα. Αὐτά ποῦ ξημεραβραδιάζονται μέσα στό χειμῶνα, νά φυλάνε βάρδια στό Μουσεῖο, ἀδιαφορῶντας γιά τίς συνθῆκες καί τίς συνέπειες. Συγκινητική ἡ ἀγρύπνια τους, γύρω ἀπ' τ' ἀντικείμενα ποῦ πλάσσανε τά χέρια μακρυνῶν προγόνων. Ἄς μήν εἶναι τό θέμα, ἀπ' αὐτά ποῦ χαράζουν τομές στήν ἱστορία ἑνός λαοῦ. Τά νειάτα δίδουν τή μάχη τους μέ αὐταπάρνηση κι' ὁμορφιά ὅπως θά τήν ἔδιδαν καί γιά ὅτι ἄλλο, ἀκόμη σημαντικότερο. Καί πλαταίνουν τίς διαστάσεις του. Δέν εἶναι πιά θέμα τό ἄν θά φύγουν καί ποιά θά φύγουν. Τό θέμα εἶναι τό χάσμα ποῦ ἀνοίχτηκε ἀνάμεσα σέ Κυβέρνηση καί Λαό, ἀπό ἀφορμή τή μετακίνηση αὐτῶν τῶν ἀρχαίων.

Καί ἐδῶ εἶναι καί ἡ οὐσία καί τό ἀντικείμενο τοῦ ἀγῶνα. Ὁ λαός, δέν ἐγκρίνει τή συγκεκριμένη πολιτική τῆς Κυβέρνησης, γιά δανεισμό τῆς πολιτιστικῆς του κληρονομιᾶς. Καί δέν ἐπιτρέπει τή μετακίνηση αὐτός, ἡ πηγή τῶν ἐξουσιῶν.

Τό πῶς ἔφτασε ὡς ἐδῶ ὅλη αὐτή ἡ ἱστορία, ἡ κυβέρνηση πρέπει νά τό ξέρει, ποῦ προκάλεσε, αὐτή καί μόνη, τή ρήξη. Τώρα ,ἔχει πολύ προχωρήσει στό τέλμα. Οὔτε μπρός, οὔτε πίσω μπορεῖ νά κάμει εὔκολα. Ἔδοσε ὑπόσχεση χωρίς νά ρωτήσει τό Λαό. Θά γελοιοποιηθεῖ ἄν δέν τήν ἐκτελέσει. Ὁ Λαός, ἀρνεῖται νά τῆς ἐπιτρέψει νά φανεῖ συνεπής. Θά γελοιοποιηθεῖ καί πάλι, ἄν ἐπιχειρήσει νά τά πάρει μέ τή βία. Τί θά κάμει; Θά φτάσει στά ἄκρα; Θά ἀντιδράσει μέ τίς γνωστές μέδοδες, αὐτές ποῦ ἤξερε κάποτε καί χρησιμοποιοῦσε συχνά ἡ δεξιά;

Νά τό δόκανο μέσα στό ὁποῖο βρίσκεται ὁ κ. Νάνιας, κορυφαῖος, ὑπεύθυνος στόν Πυρήχιο ποῦ χορεύει ἡ κυβέρνηση τούτη τή στιγμή. Ἕνα δόκανο —δρόσημο. Μπροστά ἐκτείνεται ἡ γελοιοποίηση, πίσω ,ἡ ἀγρύπνια καί ἡ ἄρνηση ἑνός λα

● ΣΥΝΕΧΕΙΑ ΣΤΗ 4η ΣΕΛΙΔΑ

ΕΚΘΕΣΗ ΖΩΓΡΑΦΙΚΗΣ ΣΤΟΝ ΑΓ. ΜΑΡΚΟ

Αὔριο 1η Μαρτίου θά γίνουν τά ἐγκαίνια τῆς ἐκθέσεως ἔργων ζωγραφικῆς τοῦ ζωγράφου Τάκη Μόσχου στήν αἴθουσα τῆς Βασιλικῆς τοῦ Ἁγ. Μάρκου.

Ἡ ἔκθεση τελεῖ ὑπό τήν αἰγίδα τοῦ Δημάρχου κ. Καρέλλη, θά διαρκέσει δέ μέχρι 10 Μαρτίου.

ΣΗΜΕΙΩΜΑΤΑ

ΣΤΗΡΙΖΟΥΝ ΤΟΝ ΕΚΒΙΑΣΜΟ

Ἀπό τή στιγμή πού ἡ Κυβέρνηση Ἐτσεβίτ ἐκήρυξε τό στρατιωτικό νόμο ἐπικαλούμενη τήν ἀνάγκη ἐπιβολῆς τάξεως, εἶχε διαγράψει καί τήν σταδιοδρομία της, σάν φορέας προοδευτικοῦ πού μποροῦσε νά βελτιώσει τή ζωή τῶν τούρκων. Στάθηκε ἀνίκανη, νά ἀντιμετωπίσει ὀρθά καί νά λύσει τά προβλήματα πού πραγματικά ἀπασχολοῦν τόν τουρκικό λαό προτιμώντας νά ἐπιχειρεῖ μετατόπιση τῆς προσοχῆς του πρός τή χώρα μας χωρίς ὅμως καί αὐτό νά τό πετυχαίνει. Ἔτσι ὁ Ἐτσεβίτ ἔχασε διπλᾶ. Τώρα τό «μυστικό» τῆς ἀδυναμίας τῆς κυβερνήσεως Ἐτσεβίτ τό ξέρει ὅλος ὁ κόσμος πού περιμένει τήν πτώση του ἀπό μέρα σέ μέρα. Ὁ δῆθεν σοσιαλιστής ἡγέτης κατρακύλησε ἀπό τό κακό στό χειρότερο, φτάνοντας στό σημεῖο νά ἐξαπολύσει στό λαό τούς στρατηγούς καί τά τάνκς γιά νά ἐπιβάλει τήν τάξη πού δέν μπόρεσε νά ἐμπνεύσει ἡ κυβέρνηση του. Αὐτόν ὡστόσο καί τό σύστημα του, προσπαθοῦν τόσο οἱ Ἀμερικανοί ὅσο καί οἱ Εὐρωπαῖοι νά διασώσουν, μέ πλούσιες παροχές δανείων. Αὐτόν πού στήν ἄσκηση τῆς ἐξωτερικῆς του πολιτικῆς δέν ἐδίστασε νά κάμει εἰσβολή στήν Κύπρο καί νά διακινδυνεύσει γενικώτερο πόλεμο ἀδιαφορῶντας γιά τήν παγκόσμια εἰρήνη. Αὐτόν, πού καί στήν ἐσωτερική του πολιτική δέν διστάζει νά χρησιμοποιεῖ τά τάνκς κατά τῶν τούρκων ἀδιαφορῶντας γιά τίς ἀρχές τῆς Δημοκρατίας πού Εὐρωπαῖοι καί Ἀμερικανοί λένε πώς σέβονται. Τώρα, ξέρουν ποιός εἶναι καί ποιά εἶναι τά πραγματικά πρόσωπα τῆς πολιτικῆς του. Καί ξέρουν ἀκόμη πώς θά πέσει κάτω ἀπό τό βάρος αὐτῶν τῶν ἁμαρτιῶν. Γιατί λοιπόν τόν ὑποστηρίζουν; Γιατί χρηματοδοτοῦν τήν Τουρκία; Γιά τή διατήρηση τίνος ἰδανικοῦ σ' αὐτή τή χώρα; Καί ἐφ' ὅσον ἰδανικό δέν ὑπάρχει, δέν σημαίνει ἄραγε πώς ἡ ὑποστήριξη τῶν καλῶν φίλων μας πρός τούς τούρκους γίνεται μόνο καί μόνο γιά νά ὑπάρχει ἕνας μόνιμος καί ἰσχυρός ἐκβιασμός σέ βάρος τῆς Ἑλλάδος;

ΟΙ ΔΙΟΡΙΣΜΟΙ

Δέν εἶναι πολλοί, ὀχτώ χιλιάδες νέοι διορισμοί, μέσα σέ διακόσες χιλιάδες ὑπαλλήλους, ἰσχυρίζεται ἡ κυβέρνηση! Ἔτσι τουλάχιστο εἶπε προχθές τό βράδυ κυβερνητικός ἐκπρόσωπος ὅταν τό σκάνδαλο ἔφτασε στή Βουλή. Αὐτό, ἄν δέν εἶναι θρᾶσος ἀδυνατοῦμε νά κατανοήσωμε τί εἶναι, ὅταν ἡ ἴδια ἡ Κυβέρνηση γιά νά τονίσει τήν ἀνάγκη οἰκονομιῶν, ἀπαγόρευσε μέ νόμο τόν διορισμό νέων ὑπαλλήλων. Ὅταν λοιπόν κάνουν ἕνα νόμο γιά νά τόν ἔχουν ὑπόψη τους οἱ ἄλλοι, κι αὐτοί πού τόν κάνουν τόν ποδοπατοῦν, πῶς μπορεῖ νά λέγεται αὐτή ἡ τακτική; Ὅταν σέ ὀκτ

Κοινωνικά

Εὐχαριστήριον

Αἰσθάνομαι τήν ἀνάγκη νά εὐχαριστήσω διά μέσου τῆς ἐφημερίδας σας τόν παριώτη χειροῦργο Ἰατρό Λυγιδάκη Νικόλαο γιά τή τόση ἐπιμέλεια τήν ὁποία ἐπέδειξε κατά τή χειρουργική ἐπέμβαση πού ἔκαμε στή σύζυγό μου. Οἱ ἐπιστήμονες αὐτοί τιμοῦν τόσον τόν τόπο τους ὅσο καί τήν Ἰατρική ἐπιστήμη γενικώτερα.

Μέ τίς μεγαλύτερες εὐχαριστίες
ΠΑΣΧΑΛΙΔΗΣ ΚΩΝ)ΝΟΣ
Ἀρκαλοχῶρι

ΓΙΩΡΓΟΣ Μ. ΦΩΤΑΚΗΣ
Μαιευτήρ - Χειρούργος
Γυναικολόγος
τέως συνεργάτης
Μαιευτηρίου «ΛΗΤΩ»
Ἐγκατεστάθη
στό Ἡράκλειο
καί δέχεται κάθε μέρα
στό ἰατρεῖο του
ΜΑΙΕΥΤΗΡΙΟ «ΜΗΤΕΡΑ»
Γερωνυμάκη 11
(TEST κατά ΠΑΠΑΝΙΚΟΛΑΟΥ — Ἔλεγχος Στειρώσεως — Γυναικολογικές Ἐγχειρήσεις).
Τηλέφωνο **234.993**
καί Κλινικής 234707
οἰκίας 234.898.

ΙΑΚΩΒΟΣ ΣΠΥΡΙΔΑΚΗΣ
Χειρούργος - Οὐρολόγος
Ἐπιμελητής Βενιζελείου Νοσοκομείου
Δέχεται στό
Θεραπευτήριο **ΓΑΛΗΝΟΣ**
Λεωφόρος Ἀκαδημίας 4
Τηλέφωνα:
288.115 221.204 222.672

ΑΝΤΩΝΙΟΣ ΚΟΥΡΟΥΠΗΣ
Ἰατρός - Χειρούργος
Δέχεται στό ἰατρείο του
5 - 8 μ.μ.
Μαυρολένης 21
Πλατεία Κορνάρου
(Βαλιδέ Τζαμί)
Τηλ. ἰατρείου: **224.549**

Γεώργ. Ἀντ. ΚΟΥΡΑΚΗΣ
ΧΕΙΡΟΥΡΓΟΣ
ΟΔΟΝΤΙΑΤΡΟΣ
ΔΕΧΕΤΑΙ
εἰς τό Ἰατρεῖο του Λεωφόρος Καλοκαιρινοῦ 110 (Καμαράκι) καθημερινῶς 8—1 π.μ. καί 5 — 8 μ.μ. τηλ. 220-744.

ΚΙΝΗΜΑΤΟΓΡΑΦΟΙ

ΑΣΤΟΡΙΑ
Ὁ ταξιδιώτης τῆς βροχῆς
ΑΠΟΛΛΩΝ
Τζίμ Κέλυ, ὁ μαῦρος τυφώνας
ΗΛΕΚΤΡΑ
Ἡ Καταδίωξη
ΚΡΟΝΟΣ
Ὁ μονόχειρ ἐκδικητής
ΝΤΟΡΕ
Κλεῖστε θέσεις γιά τό κρεββάτι μου
ΟΡΦΕΥΣ
Κρυφές ἐπιθυμίες
ΟΛΥΜΠΙΑ
7 ὑπέροχοι τοῦ καράτε

ΦΑΡΜΑΚΕΙΑ

Ἀνοικτά ὅλο τό 24ωρο
Εὐαγγ. Διακάκη, ὁδός Καρτεροῦ
Μαρία Ψυλλάκη, Πλατεία Κορνάρου
Ἀνοικτό ἀπό 0800 —2200
Γεωργίου Λυδάκη, Μεϊντάνι
Ἀνοικτό ἀπό 0800 — 20000
Ἰωάν. Ζαχαρενάκη, ὁδός Γερωνυμάκη
Λιάνα Μουσουράκη, Πλατεία Ἁγίας Αἰκατερίνης

ΚΛΙΝΙΚΕΣ

Διημερεύουσαι καί διανυκτερεύουσαι κλινικαί ΙΚΑ
Πολυκλινική Παθολογικά
Πολυκλινική Χειρουργικά
Ἀσκληπιεῖο Καρδιολογικά
Ἅγιος Γεώργιος Οὐρολογικά
Ἅγιος Ἰωάννης Νευρολογικά
Δασκαλάκη Ὀφθαλμολογικά
Ἁγία Βαρβάρα Ὠρλ)κά

ΜΙΝΩΙΚΕΣ ΓΡΑΜΜΕΣ
Ε)Γ — Ο)Γ
★ **ΜΙΝΩΣ**
★ **ΑΡΙΑΔΝΗ**
★ **ΚΝΩΣΣΟΣ**
Κάθε μέρα
Κρήτη - Πειραιά - Κρήτη
Τηλέφωνα Πρακτορείου:
224.304 - 224.305

ΘΕΟΔΩΡΟΣ ΚΑΡΦΟΠΟΥΛΟΣ
ΕΙΔΙΚΟΣ ΧΕΙΡΟΥΡΓΟΣ ΠΑΘΗΣΕΙΣ ΚΟΙΛΙΑΣ ΙΔΙΑ ΧΟΛΗΔΟΧΟΥ ΚΥΣΤΕΩΣ ΧΟΛΗΦΟΡΩΝ ΟΔΩΝ ΕΛΕΓΧΟΣ ΚΥΚΛΟΦΟΡΙΑΣ ΚΑΤΩ ΑΚΡΩΝ ΔΙ' ΕΙΔΙΚΟΥ ΜΗΧΑΝΗΜΑΤΟΣ Τ. Δ)ΝΤΗΣ ΧΕΙΡ)ΚΗΣ ΚΛΙΝΙΚΗΣ ΒΕΝΙΖΕΛΕΙΟΥ ΝΟΣ)ΜΕΙΟΥ Τ. Δ)ΝΤΗΣ ΝΟΣ)ΜΕΙΩΝ ΠΕΡΙΟΧΗΣ ΜΟΝΑΧΟΥ ΓΕΡΜΑΝΙΑΣ Τ. ΒΟΗΘΟΣ Α' ΠΑΝΕΠ)ΜΙΑΚΗΣ ΚΛΙΝΙΚΗΣ ΜΟΝΑΧΟΥ.
Δέχεται καθημερινῶς 9—12 καί 4—7 πλήν Τετάρτη καί Σάββατον Ζωγράφου 13 Ἡράκλειον. Τηλ. Ἰατρ. 285462. Χειρουργεί εἰς Κλινική «ΓΑΛΗΝΟΣ», τηλ. Κλιν. 221-764 καί 221-204.

Τό Καθημερινό Εἰκοσιτετράωρο

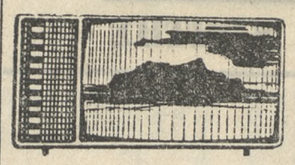

Τετάρτη 28 Φεβρουαρίου 79
ΕΡΤ
1.45 Κάθε μεσημέρι
5.45 Ἀγγλικά
6.00 Τά νέα μας
6.05 Ὁ κλόουν
6.15 Σᾶς ἀρέσει αὐτή ἡ δουλειά
6.45 Ἡ Κύπρος κοντά μας
7.00 Εἰδήσεις
7.15 Ἀθλητισμός
8.00 Γράμματα καί ἀριθμοί
8.20 Ἡ καλή ὁδήγηση
8.30 Ἱστορικές σελίδες
9.00 Εἰδήσεις
9.30 Ἑλληνική ταινία
11.00 Παρασκήνιο
12.00 Εἰδήσεις
ΥΕΝΕΔ
1.30 Μεσ. πρόγραμμα
5.30 Οἱ δασοφύλακες
6.00 Τηλεφημερίς
6.30 Ἐπί τῶν ἐπάλξεων
7.00 Ἡ μάχη
8.00 Μεθορ. σταθμός
8.45 Συντ)ρχης Λιάπκιν
9.30 Τηλεφημερίς
10.00 Καταδίωξη
11.00 Ἡ ἀστυνομικίνα
12.00 Τηλεφημερίς

ΝΙΚΟΛΟΠΟΥΛΟΣ ΣΥΜΕΩΝ
Χειρούργος —
Ὀδοντίατρος
ΠΛΑΤΕΙΑ
ΔΑΣΚΑΛΟΓΙΑΝΝΗ 7
(ἐναντι Νομαρχίας)
Τηλ. Ἰατρείου **234704**
Οἰκίας **287659**

ΣΜΑΡΑΓΔΑ — ΚΕΛΕΚΗ ΒΑΣΙΛΟΓΙΑΝΝΑΚΗ
ΙΑΤΡΟΣ
ΜΙΚΡΟΒΙΟΛΟΓΟΣ
Στρατηγοῦ Πεζανοῦ 1
(Ἐναντι Ἁγίου Μηνᾶ)
Δέχεται ἀπό 8—1 π.μ.
καί 5—8 μ.μ.
Τηλ. Ἰατρείου **224.796**
Οἰκίας **231.548**

ΓΕΩΡΓΙΟΣ Δ. ΑΛΕΓΚΑΚΗΣ
Εἰδικός Παθολόγος
Διδάκτωρ Ἰατρικῆς Σχολῆς τοῦ Πανεπιστημίου Ἀθηνῶν. Ἐγκαταστάθηκε μόνιμα στό Ἡράκλειο. Δέχεται στό Ἰατρεῖο του στή Λεωφ. Καλοκαιρινοῦ 110 (Καμαράκι).
Ὧραι 8—1 π.μ. καί 5-8 μ.μ. τηλ. 222401

ΤΟ ΠΕΡΙΣΚΟΠΙΟ ΤΟΥ ΡΕΠΟΡΤΕΡ

★ ΔΕΝ μπορῶ νά καταλάβω πῶς μπορεῖ νά στέκει μιά κορυφαία Ὀργάνωση ὅταν δέν ἀπολαμβάνει τῆς ἐμπιστοσύνης τῶν μελῶν της. Μιλῶ γιά τήν ΠΑΣΕΓΕΣ τήν ὁποία καταγγείλανε ΟΛΕΣ οἱ Ἑνώσεις Γεωργικῶν Συνεταιρισμῶν τῆς Κρήτης γιατί δέν ὑποστηρίζει τά συμφέροντα τῶν ἀγροτῶν. Ἄν αὐτοί πού ἀποτελοῦν τήν Διοίκηση τῆς ΠΑΣΕΓΕΣ εἶχαν τήν στοιχειώδη εὐθιξία ἔπρεπε τήν ἑπομένη τῆς καταγγελίας νά παραιτηθοῦν. Δέν τό κάνανε, ὅμως, καί γι' αὐτό εἶναι διπλά ἔνοχοι.

Ὁ Ὀργανισμός τῶν Ἑλληνικῶν Ταχ)μείων (ΕΛΤΑ) ἀποφάσισε τήν κοπή καί κυκλοφορία μιᾶς σειρᾶς ἀναμνηστικῶν μεταλλίων γιά τά 150 χρόνια τῆς Ἑλληνικῆς Ταχυδρομικῆς Ὑπηρεσίας. Ἡ σειρά αὐτή θά ἀποτελεῖται ἀπό δύο (2) μετάλλια, ποὺ στό ἕνα θά ἀπεικονίζεται ἡ «Μεγάλη Κεφαλή τοῦ Ἑρμῆ» ἐκδόσεως 1861 καί στό ἄλλο ὁ «Πετασφόρος Ἑρμῆς» ἐκδόσεως 1911. Καί τά δύο μετάλλια θά ἔχουν στήν πίσω πλευρά τήν ἔνδειξ(«150 ΧΡΟΝΙΑ ΕΛΛΗΝΙΚΩΝ ΤΑΧΥΔΡΟΜΕΙΩΝ 1828 —1978». Ἡ σειρά θά κυκλοφορήσει σέ τρεῖς ποιότητες ἀπό χρυσό, ἄργυρο καί ἰχαλκό. Ἡ σειρά ἀπό χρυσό (καθαρότητα χρυσοῦ 750)1000) θά πωλεῖται πρός 16.000 δραχμές, ἡ σειρά ἀπό ἄργυρο (καθαρότητα ἀργ 950)1000) πρός 1400 δρ.W ἡ σειρά ἀπό χαλκό πρός 700 δραχμές. Στήν τιμή αὐτή περιλαμβάνεται καί ἡ ἀξία τῆς κασετίνας μέσα στήν ὁποία θά εἶναι τοποθετημένα καί τά δύο μετάλλια. Ὅλα τά μετάλλια θά ἔχουν τίς ἴδιες διαστάσεις 27Χ21,5 χιλιοστά καί τό βάρος τους θά εἶναι: τοῦ χρυσοῦ 18 γραμμάρια, τοῦ ἀργύριοῦ 10 γραμ. καί τοῦ χάλκινου 8,5 γραμ. Τά προπλάσματα τῶν μεταλλίων ἔγιναν ἀπό τήν Ζωγράφο — γλύπτρια Βασιλική Κωνσταντινέα καί ἡ κοπή θά γίνει στό Κρατικό Νομισματοκοπεῖο τῆς Γαλλίας. Οἱ διαμένοντες στό ἐσωτερικό μποροῦν νά δώσουν τήν παραγγελία τους στά Ταχυδρομικά Γραφεῖα, τό ἀργότερο μέχρι 15 Μαρτίου 1979, μέ προκαταβολή ὁλόκληρης τῆς ἀξίας. Οἱ διαμένοντες στό ἐξωτερικό πρέπει νά στείλουν τό ἀντίτιμο τῆς παραγγελίας τους τό ἀργότερο μέχρι 15)3)1979 στό Κεντρικό Φιλοτελικό Γραφεῖο ΕΛΤΑ, ὁδός Αἰόλου 100, Ἀθῆναι Διευκρινίζεται, ὅτι κάθε ἐνδιαφερόμενος μπορεῖ νά παραγγείλει ὅσες σειρές θέλει. Παραγγελίες ποὺ θά ταχυδρομηθοῦν μετά τίς 15)3)79 δέ θά ληφθοῦν ὑπ' ὄψη. Στοὺς ἀγοραστές τοῦ ἐσωτερικοῦ τά μετάλλια θά παραδοθοῦν ἀπό τά Ταχυδρομικά Γραφεῖα. Στοὺς δικαιούχους τοῦ ἐξωτερικοῦ ἡ ἀποστολή τῶν μεταλλίων θά γίνει ἀπό τόν ΕΛΤΑ ἢ ἀπευθείας ἀπό τό Γαλλικό Νομισματοκοπεῖο στή διεύθυνση ποὺ ἔχουν δηλώσει.

● ΣΗΜΕΡΑ τό βράδυ θά δοθεῖ στό «Ἀλκυών» ὁ ἀποκρηάτικος χορός τοῦ Ὀρειβατικοῦ. Εἶναι ἀπό τοὺς χορούς μέ παράδοση ποὺ πάντα σημειώνει ξεχωριστή ἐπιτυχία.

● ΚΑΙ τό ἀνέκδοτο τῆς στήλης: Οἱ καννίβαλοι ἑτοιμάζονται νά μαγειρέψουν ἕναν ἐξερευνητή. Κάποια στιγμή ἕνας καννίβαλος τόν ρωτάει:

— Πῶς λέγεσαι;

—Καί τί σᾶς ἐνδιαφέρει τό ὄνομά μου;

—Γιά νά τό γράψουμε στό μενοῦ!

Ο ΡΕΠΟΡΤΕΡ

ΠΑΧΑΚΗΣ ΓΙΑΝΝΗΣ
Ἰατρός
Χειρούργος Μαιευτήρ Γυναικολόγος
Εἰδικευθείς εἰς ΗΠΑ DOWNSTATE UNIVERSITY OF NEW YORK.
Ἐξειδικευθείς στήν Γυναικολογική ἐνδοκρινολογία καί Στείρωσιν
Δέχεται μέ ραντεβού καθημερινῶς ἐκτός Σαββάτου καί Κυριακῆς στό ΙΔΙΩΤΙΚΟΝ ΜΑΙΕΥΤΗΡΙΟΝ Ἡρακλείου Ἱερωνυμάκη 22
Τηλέφωνα: 284080
284345
225284

ΘΕΟΔΩΡΟΣ ΑΠΟΣΤΟΛΑΚΗΣ
Ἰατρός Παθολόγος
Δέχεται καθημερινά στό Ἰατρεῖο του, Βικέλα 5, 8—1 μ.μ. καί 5—8 μ.μ.

ΜΕΤΑΞΑΚΗΣ ΕΜΜΑΝΟΥΗΛ
Εἰδικός Παθολόγος
τ. Ἰατρός Θεραπευτηρίου «Εὐαγγελισμός»
Ἔβανς 44 (πρώην Κοσμοπολίτ). τηλ. 225-370. Δέχεται 8—1.

ΜΙΧΑΗΛ
Γ. ΦΙΛΙΠΠΙΔΗΣ
ΠΑΙΔΙΑΤΡΟΣ
Ἐγκατασταθεὶς μόνιμα στό Ἡράκλειο δέχεται καθημερινά στό ἰατρεῖο του, ὁδός Ἁγίου Μηνᾶ 15 (δίπλα στό ΙΚΑ) ἀπό 10—1 π.μ. καί 5—8 μ.μ.
Τηλέφωνα:
Ἰατρείου 224-535
Οἰκίας 224-538

ΜΝΗΜΟΣΥΝΟ

Τελοῦμεν σήμερον Τετάρτη καί ὥρα 4 μ.μ. στόν Ι.Ν. Ἁγ. Γεωργίου (Νεκροταφεῖον Ἀλικαρνασσοῦ) ὁμηνο μνημόσυνο ὑπέρ ἀναπαύσεως τῆς ψυχῆς τοῦ προσφιλοῦς μας υἱοῦ καί ἀδελφοῦ

ΓΕΩΡΓΙΟΥ ΑΡΒΑΝΙΤΑΚΗ

καί παρακαλοῦμε τούς τιμώντας τήν μνήμην του ὅπως παραστοῦν.

Οἱ γονεῖς: Νικόλαος καί Κων)ντία Ἀρβανιτάκη.

Οἱ ἀδελφοί: Ἕλλη καί Γεώργιος Γιαουρτᾶς, Κατίνα καί Ἐμμαν. Κικιβαράκης, Μαρίνα καί Σταμάτιος Κοτζασπύρου, Ἄννα καί Ἀντώνιος Παπάζογλου.

ΜΝΗΜΟΣΥΝΟ

Τελοῦμε τήν Πέμπτη 1 Μαρτίου καί ὥρα 8 π.μ. εἰς τόν Ι.Ν. Ἁγ. Κων)νου (Νεκροταφεῖο) 40θήμερο μνημόσυνο ὑπέρ ἀναπαύσεως τῆς ψυχῆς τοῦ προσφιλοῦς μας συζύγου, πατέρα, ἀδελφοῦ καί παπποῦ

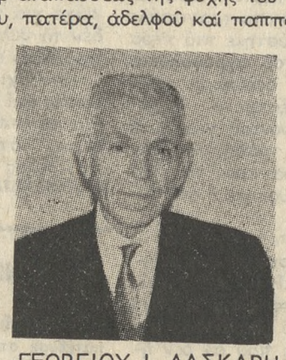

ΓΕΩΡΓΙΟΥ Ι. ΛΑΣΚΑΡΗ

καί παρακαλοῦμε τούς τιμώντας τήν μνήμην του ὅπως παραστοῦν.

Ἡ σύζυγος: Ὀλυμπία Λάσκαρη.

Τά τέκνα: Ἰωάννης καί Λαΐς Λάσκαρη, Φιλήμων καί Ἕλλη Μανουσάκη, Γεώργιος καί Ρίτα Γώγα, Δημήτριος Λάσκαρης.

Οἱ ἀδελφοί: Χαρίλαος Λάσκαρης, Κοῦλα καί Ἐμμαν. Καμενάκης, Μαρίτσα χα Ν. Καζάκου, Γεώργιος καί Ἀθηνᾶ Κρεβετζάκη, Χρυσή χα Γ. Μανουσάκη, Ἀμαλία χα Ν. Διαμαντοπούλου, Ἐρασμία χα Ι. Σηφάκη.

Οἱ ἔγγονοί — οἱ λοιποί συγγενεῖς.

ΜΝΗΜΟΣΥΝΟ

Τελοῦμε τό Σάββατο 3 Μαρτίου καί ὥρα 9 π.μ. εἰς τόν Ι.Ν. Ἁγ. Τίτου ἐτήσιο μνημόσυνο ὑπέρ ἀναπαύσεως τῆς ψυχῆς τοῦ προσφιλοῦς μας συζύγου καί ἀδελφοῦ

ΙΩΑΝΝΟΥ Γ. ΑΛΕΞΑΚΗ

καί παρακαλοῦμεν τούς τιμώντας τήν μνήμην του ὅπως παραστοῦν.

Ἡ σύζυγος: Ἀμαλία Ἀλεξάκη.

Οἱ ἀδελφοί: Λάζαρος καί Μαρία Ἀλεξάκη, Ἐμμαν. καί Σοφία Ἀλεξάκη, Νικόλαος καί Κυριακή Ἀλεξάκη Αἰκατερ. καί Ἐμμανουήλ Σφακιανάκης, Κυριάκος Μαραθιανός

ΚΥΝΗΓΕΤΙΚΑ ΝΕΑ

Οἱ κυνηγοί ποὺ δέν ἔχουν βγάλει ἄδεια καί ἔχουν σφραγισμένα τά ὅπλα τους νά προσέξουν καί νά μή τά ἀποσφραγίσουν τά ὅπλα τους μόνοι. Πρέπει νά τά πάνε γιά τό οἰκοπό αὐτό στό Δασαρχεῖο γιά νά γίνη καί ἡ σχετική πράξη ἀποσφραγίσεως, διότι ἀλλιῶς θά ὑποστοῦν τίς συνέπειες ποὺ προβλέπει ὁ Νόμος, ἔστω κα' ἄν στό μέλλον τά ὅπλα δέν θά σφραγίζωνται.

— Μέ ἀπόφαση τοῦ Ὑπουργείου Γεωργίας δημιουργήθηκε ἄλλη μιά μόνιμη ζώνη, μέσα στήν ὁποία ἀπαγορεύεται γενικά τό κυνήγι. Ἡ διαταγή γράφει σχετικά τά παρακάτω:

Ἱδρύομε μόνιμο καταφύγιο θηραμάτων καί ἀπαγορεύουμε γιά ἀόριστο χρόνο, τή θήρα κάθε θηράματος στή θέση ὄψις—Μαριᾶς Χαράκι περιοχῆς Κοινότητος Μεταξοχωρίου Ν. Ἡρακλείου, σέ ἔκταση χιλίων (1000) περίπου στρεμμάτων ἡ ὁποία ἔκταση ἔχει κηρυχθεῖ ἀναδασωτέα εἶναι περιφραγμένη γύρωθεν καί ὁρίζεται ὡς ἑξῆς. Ἄρχεται ἀπό τήν Ι. Μ. Ἁγ. Γεωργίου Ἐπανωσήφη, ἀκολουθεῖ τό Δημόσιο δρόμο πρός Καρκαδιώτισσα μέχρι τῆς τοποθεσίας Νοτικό τοῦ Ἀνεμομύλου. Ἀπό ἐκεῖ ἀκολουθεῖ, στρέφονται ἀριστερά πρός Δυομᾶς, τό πετρῶδες ἀντέρισμα μέχρι τῆς τοποθεσίας ΣΩΠΑΤΟ ΚΟΡΥΦΗΣ (Μαριᾶς Χαράκι). Ἀπό ἐκεῖ προχωρεῖ πρός Δυσμᾶς κατερχομένη μέχρι τῆς τοποθεσίας ΒΟΡΟΣ ΤΩΝ ΔΙΝΩΝ καί Μαρτεντῆ Μῆλος. Ἀπό τή θέση αὐτή, ἤτοι ἀπό τά ἐρρείπια τοῦ ἀνεμομύλου Μαρκεντῆ, προχωρεῖ, ἀνερχομένη ἀρμί-ἀρμί εἰς τοποθεσία ΜΑΡΚΟΥ ΧΑΡΑΚΙ ὅπου τά ὅρια Καρκαδιώτισσας Δαμανίων καί Μονῆς. Συνέχεια κατέρχονται πρός Νότο διά τῆς κορυφογραμμῆς μέχρι τό μεγάλο Χάρακα, συνέχεια στρέφει πρός Ἀνατολάς μέχρι τῆς τοποθεσίας ΜΑΝΙΓΑΡΙΑ καί μέχρι Καλλίστου Λάκκος. Ἀπό ἐκεῖ εἰς τοποθεσία ΛΙΝΩΝ ΣΩΧΩΡΟ, νότια τοῦ ὑδραγωγείου τῆς Μονῆς τοποθεσία Γιανίτσι μέχρι τῆς Ι. Μ. Ἁγίου Γεωργίου Ἐπανωσήφη ὅπου καί ἄρχισε. Ἡ δίωξη τῶν ἐπιβλαβῶν θηραμάτων μέσα στό καταφύγιο, ἐνεργεῖται σύμφωνα μέ τό ἄρθρο 254 παρ. 3 τοῦ Ν.Δ.36)69, καθώς ἔχει ἀντικατασταθεῖ ἀπό τό ἄρθρο 4 παρ. 7 τοῦ Ν.177)75. Ἡ τήρηση τῆς ἀποφάσεώς μας ἀνατίθενται στά ὄργανα τῆς Δασικῆς Ὑπηρεσίας, Χωροφυλακῆς, Ἀγροφυλακῆς, θηροφυλακῆς καί Κυνηγετικάς Ὀργανώσεις, οἱ δέ παραβάτες αὐτῆς τιμωροῦνται μέ ποινή φυλακίσεως μέχρι δύο (2) ἐτῶν, ὡς ὁρίζει τό ἄρθρο 287 παρ. 9 τοῦ Ν.Δ. 86)69. Ἡ ἰσχύς τῆς ἀποφάσεως μας ἀρχίζει ἀπό τῆς δημοσιεύσεως στήν Ἐφημερίδα τῆς Κυβερνήσεως.

Τήν Κυριακή 25)2)79 ἔγινε στά Χανιά ἡ Γενική Συνέλευση τῆς Ὁμοσπονδίας Κρήτης—Δωδεκανήσου. Ἀπό αὐτήν ἐγήκε πρώτη μετά τήν μεταπολίτευση αἱρετή Διοίκηση καί δόθηκαν ἀπαντήσεις σέ καυτά ρυθμιστικά θέματα τοῦ κυνηγιοῦ. Στίς Ἀρχαιρεσίες ἦταν ὑποψήφιος καί ὁ Πρόεδρος τοῦ Κυνηγετικοῦ Συλλόγου Ἡρακλείου κ. Σταῦρος Χατζηδάκης, ὁ ὁποῖος ἐξελέγη πρῶτος μεταξύ τῶν ὑποψηφίων. Ἀμέσως ἐκάλεσε τοὺς ἄλλους ἐπιτυχόντες καί ἔγινε ἡ κατανομή τῶν ἀξιωμάτων, τά ὁποῖα σύμφωνα μέ τό Καταστατικό παίρνουν οἱ ἐπιτυχόντες τῶν Χανίων (τῆς ἕδρας τῆς Ὁμοσπονδίας) ἔτσι ἐξελέγη Πρόεδρος ὁ κ. Φυτράκης Νικηφόρος, ἀντιπρόεδρος ὁ κ. Φουρναράκης Ἀντώνιος, Γενικός Γραμματέας ὁ κ. Καλλιγέρης Ἐμμανουήλ καί Ταμίας ὁ κ. Βίδρος Λυκοῦργος. Ἐξελέγησαν ἐπίσης ὁ κ. Κυριανιτάκης Ἰωάννης ἀπό τό Ρέθυμνο καί ὁ κ. Δημάκος Ἠλίας ἀπό τή Σητεία οἱ ὁποῖοι μαζί μέ τόν κ. Χατζηδάκη τοῦ Ἡρακλείου τό νέο Διοικητικό Συμβούλιο.

Τό Διοικητικό Συμβούλιο ἀποτελέσθηκε ἀπό ἔμπειρους στά κυνηγετικά θέματα ἀνθρώπους σέ τρόπο ὥστε νά ὑπάρχουν καλές προοπτικές γιά τό μέλλον τῶν κυνηγετικῶν μας πραγμάτων.

Οἱ Σύλλογοι τῆς Ὁμοσπονδίας Κρήτης — Δωδεκανήσου ἐξήτησαν νά ἐπιτρέπεται τό κυνήγι τῶν ἐαρινῶν τρυγονιῶν. Ἐζήτησαν ταυτόχρονη ἔναρξη τοῦ κυνηγίου ὅλων τῶν θηραμάτων τήν 1η Σεπτεμβρίου ἔστω καί ἄνω χρειάζεται γι' αὐτό νά τροποποιηθῆ ὁ σχετικός Νόμος καί νά κυνηγοῦνται τά διαβατικά μέχρι 30 Ὀκτωβρίου ΜΟΝΟ μέσα στίς ζῶνες διαβάσεως, μετά δέ τίς 30 Ὀκτωβρίου σ' ὅλες τίς περιοχές. Ἔγιναν κι ἄλλες σοβαρές προτάσεις. Τώρα ἐξαρτᾶται ἀπό τόν κ. Ὑφυπουργό Γεωργίας ἐάν θά σεβαστῆ τίς γνώμες τῶν Συλλόγων καί τῆς Ὁμοσπονδίας, ἔστω καί ἄν, πρός ἐπίτευξη αὐτῶν τῶν ρυθμίσεων, χρειαστῆ νά τροποποιηθῆ ὁ Νόμος 86)69.

ΝΙΚ. ΡΕΘΥΜΝΙΩΤΑΚΗΣ
Εἰδικός Παθολόγος
Διδάκτωρ Ἰατρικῆς Σχολῆς Πανεπιστημίου Ἀθηνῶν, Ἐπιμελητής Βενιζελείου Νοσοκομείου, ἐγκατασταθεὶς μονίμως εἰς Ἡράκλειον δέχεται εἰς τό ἰατρεῖο του ὁδός Μαυρολένης 19 - 21, Πλατεία Κορνάρου (Βαλιδέ Τζαμί) β' ὄροφος καθημερινῶς, ἐκτός Σαββάτου, ὡραι ἐπισκέψεων 8 - 10 π.μ. καί 5 - 8 μ.μ. Τηλέφωνα ἰατρείου: **224.718,** οἰκίας: **224.558.**

ἀνθοπωλεῖον Ἀράλια
ΕΒΑΝΣ 28 ΤΗΛ: 283522-223483
γιά κάθε σας κοινωνική ἐκδήλωση
ΑΝΘΗ ΣΕ ΟΛΟΝ ΤΟΝ ΚΟΣΜΟ
INTERFLORA
FLEUROP
ΝΙΚΗΦΟΡΑΚΗΣ-ΚΙΡΜΙΖΑΚΗΣ Ο.Ε.

ΤΟΥΤΟΥΝΤΖΑΚΗΣ ΚΩΣΤΑΣ
Χειρουργός Ὀρθοπεδικός
Διδάκτωρ Πανεπιστημίου Ἀθηνῶν
τ. Ἐπιμελητής Ἀσκληπιείου Βούλας ΕΕΣ
Μετεκπαιδευθείς εἰς Λονδῖνο
Ἰατρεῖο: Πλατ. Ἁγίας Αἰκατερίνης 7 Τηλ. 235467
Δέχεται καθημερινά 9—12 π.μ.
Πλήν Τετάρτης καί Σαββάτου

Μικροβιολογικόν Ἐργαστήριον
ΕΜΜΑΝ. ΠΟΜΠΟΔΑΚΗ
ΔΗΜΟΣΘ. ΧΑΤΖΗΕΜΜΑΝΟΥΗΛ
Ἰουστινιανοῦ 26 — τηλ. 285805
Πλησίον Ἁγ. Παρασκευῆς
Ὄπισθεν Ἐφημ. «Η ΔΡΑΣΙΣ»

Ἡ Συνεργατική Οἰκοδόμων Ἡρακλείου
ΑΝΑΚΟΙΝΩΝΕΙ
Πρός ὅλους τούς ἐργολάβους τοῦ Νομοῦ Ἡρακλείου ὅτι ἀναλαμβάνει πάσης φύσεως κατασκευῆς Ξυλοτύπου κατά τετρ. μέτρον. Οἱ ἐνδιαφερόμενοι μποροῦν νά μᾶς ἐπισκεφθοῦν εἰς τά γραφεῖα μας, Λ. Ἀκαδημίας 80 Τηλ. 223497.
Ὁ Πρόεδρος Συνεργατικῆς
Ἐργοδηγός
ΑΠΟΣΤΟΛΑΚΗΣ ΑΝΔΡΕΑΣ

CONSOLAS TRAVEL
Πλατ. Δασκαλογιάννη 20 τηλ. 288847
ταξιδεύετε καλά & φθηνά

ἀεροπορικώς	Ἁπλό	Μέ ἐπιστροφ.	μέ πούλμαν	Ἁπλό	Μέ ἐπιστροφ.
Λονδίνο	5900	7300	Λονδίνο	1800	3500
Παρίσι	4900	7500	Παρίσι	1700	3300
Βρυξέλλες	4900	7300	Λυών	1700	3200
Ἀμστερνταμ	5100	7500	Γενεύη	1650	3200
Βερολίνο	5000	7300	Μιλάνο	1500	3000
Κοπεγχάγη	6000	8900	Μπολώνια	1500	3000
Φρανκφούρτη	4700	6800	Βενετία	1450	2900
Ν. Γόρκη	12000	16000	Βελιγράδι	1200	2200
Μόναχο	4300	6100	Κων/πολη	750	1500
Στοχόλμη	7300	11000			

ΚΡΟΝΟΣ
Ὥρα ἐνάρξεως 4
Ο ΜΟΝΟΧΕΙΡ ΕΚΔΙΚΗΤΗΣ
Μέ τόν Βάνγκ - Γιοῦ

ΝΤΟΡΕ
ΣΗΜΕΡΟΝ
ΚΛΕΙΣΤΕ ΘΕΣΕΙΣ ΓΙΑ ΤΟ ΚΡΕΒΒΑΤΙ ΜΟΥ
Μιά σπαρταριστή κωμωδία

ΗΛΕΚΤΡΑ
Η ΚΑΤΑΔΙΩΞΗ
Μάρλον Μπράντο — Τζέην Φόντα
ΑΣΤΟΡΙΑ
ΣΗΜΕΡΑ
Ο ΤΑΞΕΙΔΙΩΤΗΣ ΤΗΣ ΒΡΟΧΗΣ
Τσάρλς Μπρόνσον

ΟΡΦΕΥΣ
Ὥρα ἐνάρξεως 4
ΚΡΥΦΕΣ ΕΠΙΘΥΜΙΕΣ
Ἔγχρωμο — Αὐστηρῶς Ἀκατάλληλο

πυρόφιλο®
ΚΕΡΑΜΙΚΟ
Χειροποίητα Κεραμικά
παραγωγῆς μας
ΠΩΛΗΣΗ ΧΟΝΔΡΙΚΗ — ΛΙΑΝΙΚΗ
25 Αὐγούστου 46 — Ἡράκλειον

SNACK BAR
ΑΝΘΟΥΣΑ
ΔΑΙΔΑΛΟΥ 19

ΓΙΑ RESERVATION
στό
ΑΚΤΗ ΖΕΥΣ
Τηλ. 821252

Ἐγκαίνια
Τήν Τετάρτη 28 Φεβρουαρίου καί ὥρα 3 μ.μ. ἡ ΣΠΕΚΑ κάνει τά ἐγκαίνια τοῦ Ὑποκαταστήματος στό Ἡράκλειο στήν Λεωφ. 62 Μαρτύρων 138. Τηλ. 288-470 καί καλεῖ ὅλους τούς φίλους ἀγρότες πελάτες της νά τήν τιμήσουν μέ τήν παρουσία τους.
Ὁ Ἀντιπρόσωπος
ΧΑΡΑΛΑΜΠΟΣ ΧΑΛΚΙΑΔΑΚΗΣ

ΓΥΨΙΝΑΙ ΔΙΑΚΟΣΜΗΣΕΙΣ
Ο ΚΟΜΟΤΙΝΑΙΟΣ

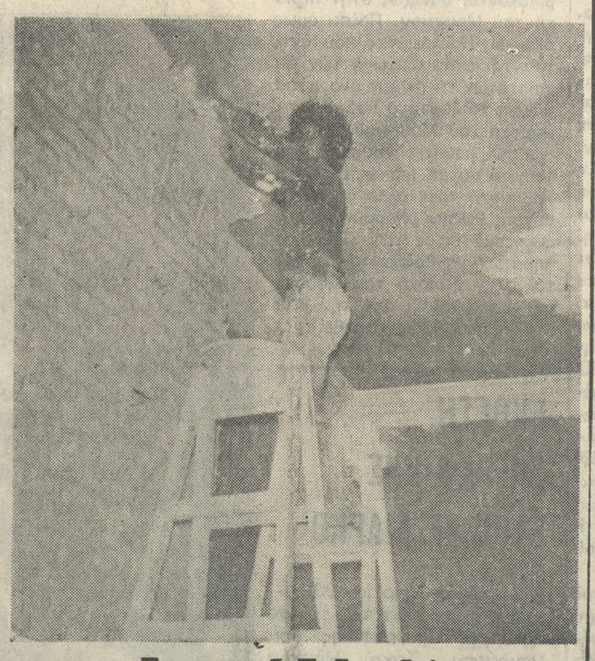

Στρατηγοῦ Πεζανοῦ 1
(Κοντά στήν Πλ. Ἁγ. Μηνᾶ). Τηλ. 286-607
Ἐμπιστευθεῖτε τή διακόσμηση τοῦ σπιτιοῦ σας, τῆς βίλλας σας, τοῦ καταστήματός σας, στούς ἔμπειρους τεχνίτες μας.

ΜΙΚΡΕΣ ΑΓΓΕΛΙΕΣ • ΜΙΚΡΕΣ ΑΓΓΕΛΙΕΣ • ΜΙΚΡΕΣ ΑΓΓΕΛΙΕΣ • ΜΙΚΡΕΣ ΑΓΓΕΛΙΕΣ

ΠΩΛΗΣΕΙΣ

ΠΩΛΕΙΤΑΙ οἰκία σὲ τιμὴ εὐκαιρίας 140 τ.μ. καλυμένο 115 τ. μ. Πληροφ. τηλ. 289547 — 289907.
1—25

ΠΩΛΕΙΤΑΙ κατάστημα UNI SEX λόγω ἀναχωρήσεως τοῦ ἰδιοκτήτου. Τιμὴ εὐκαιρίας. Τηλὲφ. 234742.

ΠΩΛΟΥΝΤΑΙ γκαρσονιέρα, ἕνα δυάρι καὶ δύο τριάρια, στὴν γωνία τῶν ὁδῶν Τροιζινίας καὶ Ἄρβης (κομμένο Μπεντένι). Πληροφ. τηλ. 288896 ἢ 223844.

ΠΩΛΕΙΤΑΙ αὐτοκίνητο FIAT 124 σπόρ ἀνοιγοκλεινόμενη ὀροφὴ σὲ ἄριστη κατάσταση καὶ σὲ τιμὴ εὐκαιρίας. Πληροφ. τηλ. 281477.

ΠΩΛΟΥΝΤΑΙ διαμερίσματα τῶν 2,3,4 δωματίων ἑτοιμοπαράδοτα. Γίνονται καὶ εὐκολίες πληρωμῆς. Πληροφορίαι τηλ. 230-431.
1—5

ΠΩΛΟΥΝΤΑΙ 1. Ἀντίκα ὅπλο τοῦ 1832 ἐπενδυμένο μὲ φίλντισι καὶ 2. Καραμπίνα Μπράουνικ 2.000 μὲ κοντάκι ἀπὸ καρυδιὰ ἀθικτη. Τηλ. 771-420
1-5

ΠΩΛΕΙΤΑΙ ἐπὶ τῆς 62 Μαρτύρων οἰκόπεδον 400 ἢ 800 μέτρων μὲ διπλῆ πρόσοψη. Τηλὲφ. 282969 ὥρα 9 - 1.

ΠΩΛΕΙΤΑΙ τὸ ἥμισυ διαμερίσματος στὸ κέντρο τῆς πόλεως ἐξ ἀδιανεμήτου σὲ τιμὴ εὐκαιρίας. Πληροφ. τηλὲφ. 283150.

ΠΩΛΕΙΤΑΙ ἀρτοποιεῖο μὲ πλήρη ἐξοπλισμό, πελατεία ἐξησφαλισμένη. Πληροφ. Στέφ. Χουμεριανός Τηλ. 285312.

ΠΩΛΕΙΤΑΙ οἰκόπεδον 1600 τ.μ. περίπου, ὁλόκληρο ἢ κατὰ τεμάχια στὸν Ἅγ. Ἰωάννη. Πληροφ. τηλ. 221909
1—5

ΠΩΛΟΥΝΤΑΙ: 1. Δύο γκαρσονιέρες ἡμιυπόγειες μὲ παράθυρα σὲ πρόσοψη καὶ μὲ κεντρικὴ θέρμανση. 2. Διαμέρισμα 2 ὑπνοδωματίων σαλοτραπεζαρία καθημερινὸ κουζίνα χώλ λουτρὸ μὲ παράθυρα καὶ πόρτες ὅλων τῶν δωματίων στὴ πρόσοψη σὲ πρασιά. Πληροφορίες τηλ. 283626.

ΠΩΛΕΙΤΑ εἰς Μάλλια ἀγρὸς μὲ φρέαρ καὶ δεξαμενὴ 2,5 περὶ που στρεμάτων πλησίον τοῦ ξενοδοχείου Μαντωνανάκη Πληρ. τηλ. 220-044
1—5

ΠΩΛΕΙΤΑΙ DATSUN 120 εἰς ἄριστην κατάστασιν σχεδὸν καινουργὲς λόγω ἀναχωρήσεως στὸ ἐξωτερικὸ τηλ. 281294 -234579.

ΕΥΚΑΙΡΙΑ. ΠΩΛΕΙΤΑΙ διαμέρισμα α' ὀρόφου 3,1)2 δωματίων καὶ λοιπῶν βοηθητικῶν χώρων, 85 τ.μ. πολυτελοῦς κατασκευῆς, κοντὰ στὸ Ἐργατικὸ Κέντρο Ἡρακλείου. Τιμὴ λογική. Πληροφ. τηλ. 287080 (καὶ 286 151 μόνο μετὰ τὶς 7 μ.μ.).

ΠΩΛΕΙΤΑΙ διαμέρισμα 3 δωματίων 70 τ.μ. στὸ 4ο ὄροφο πολυκατοικίας στὸ τέρμα τῆς ὁδοῦ Γιαμαλάκη ἐξαιρετικῆς κατασκευῆς. Πληροφορίες κ. Χριστοφορίδην στὰ τηλὲφωνα 288769 καὶ γραφείου 283457.

ΠΩΛΕΙΤΑΙ αὐτοκίνητο VOLKS WAGEN ἐπιβατικὸ σκαραβαῖος μοντέλλο 70, 8 ἵππων. Πληροφ. τηλ. 287783, ἐργάσιμες ὧρες.

ΠΩΛΕΙΤΑΙ οἰκία 3 δωματίων λόγω ἀναχωρήσεως. Τιμὴ εὐκαιρίας. Ὁδὸς: Ρωμανοῦ 32, τηλ. 231714 ἢ 233738.

ΠΩΛΕΙΤΑΙ αὐτοκίνητο PONY εἰς ἄριστη κατάσταση. Πληροφ. τηλ. 225050.

ΠΩΛΕΙΤΑΙ τριάρι 3ου ὀρόφου εἰς Ἀθήνας Συνοικία Δουργούτι ὄπισθεν ΦΙΞ. Τηλέφ. 283730 Ἡράκλειον.

ΠΩΛΕΙΤΑΙ οἰκόπεδο 2,1)2 στρέμματα εἰς Κορώνη Μαγαρά. Πλησίον ἐγκαταστάσεων Ἑνώσεως Συν)σμῶν. Πληρ. τηλ 221577 κ. Νικολάου.

ΠΩΛΟΥΝΤΑΙ 1) Καρέκλες, τραπέζια βιτρίνες, συντηρητὴς παγωτοῦ κλπ. Ζαχαροπλαστείου. 2) Ἠλεκτρικὴ σούβλα ἑστιατορίου. Πληροφ. τηλ. 234833 — 284489 ὧρες 9—1 μ.μ. καὶ 5—8,30 μ.μ.

ΠΩΛΕΙΤΑΙ φορτωτὴς ἐλαστιχοφόρος MF 55 MASEY FERKUSON σὲ ἄριστη κατάσταση, σπαστό, μὲ μικρὴ προκαταβολὴ κι εὐκολίες πληρωμῆς. Πληροφ. τηλ. 0897 31418 6—8 μ.μ. τὸν κ. Κώστα.

ΟΙΚΟΔΟΜΙΚΑΙ ΕΠΙΧΕΙΡΗΣΕΙΣ ΜΙΧ. ΠΑΠΑΔΑΚΗΣ — ΑΝΑΣΤ. ΣΥΛΑΪΔΗ Ο.Ε.
Τεχν)γοι Πολ. Μηχανικοί
Πλατ. Ρήγα Φεραίου 8 καὶ Ἅγ. Μηνὰ 15
Τηλ. 288-504
ΠΩΛΟΥΝΤΑΙ ΠΟΛΥΤΕΛΗ ΔΙΑΜΕΡΙΣΜΑΤΑ
σὲ ἀνεγειρομένη πολυκατοικία μετὰ ἰδιωτικοῦ πάρκου 500 μ2, μὲ τιμὰς προσιτάς. Ἐπίσης ζητεῖται οἰκόπεδο μὲ ἀντιπαροχή.

ΟΙΚΟΔΟΜΙΚΑΙ ΕΠΙΧΕΙΡΗΣΕΙΣ ΙΩΑΝΝΗΣ ΓΩΝΙΑΝΑΚΗΣ
ΠΩΛΟΥΝΤΑΙ Καταστήματα, διαμερίσματα, πολυτελοῦς κατασκευῆς τῶν 1, 2, 3, 4 δωματίων ἑτοιμοπαράδοτα καὶ ὑπὸ κατασκευὴν εἰς ὁδοὺς Δελημάρκου καὶ Ντεντιδάκιδων καὶ Ἐθνικῆς Ἀντιστάσεως, τηλ. 287780 — 287048 — 223148.

ΠΩΛΕΙΤΑΙ διαμέρισμα 83 τ.μ. 3άρι ἀρίστης κατασκευῆς ἐπὶ τῆς Λ. Ἀκαδημίας σὲ τιμὴ εὐκαιρίας. Πληροφ. τηλ. 288448.

ΠΩΛΕΙΤΑΙ οἰκόπεδον εἰς Μπεντεβὴ τηλ. 230937.

ΠΩΛΕΙΤΑΙ ἐπιχείρηση καφενείου ἢ ἐνοικιάζεται κατάστημα εἰς κεντρικὴν λεωφόρο. Πληροφ. τηλὲφ. 220402.

ΠΩΛΟΥΝΤΑΙ αὐτοτελῆ οἰκόπεδα:
1) Εἰς θέσιν Κρέτα Μπῆτς 200 Μ2.
2) Εἰς προέκτασιν λεωφόρου Ἰωνίας ἀπὸ 150 Μ2 καὶ ἄνω
3) Παραθαλάσια εἰς Γοῦβες Χερσονήσου καὶ Μάλια. Τιμὲς πολὺ καλὲς τηλὲφ. 222540

ΠΩΛΕΙΤΑΙ ἐπαγγελματικὸ ψυγεῖο συντηρήσεως. Πληροφ. τηλέφ. 221905 ἀπὸ 9—1 μ.μ.

ΓΝΗΣΙΑ λυκόσκυλα τοῦ ἐκτροφείου μας πωλοῦνται. Πληροφ. τηλὲφ. 288089.

ΠΩΛΟΥΝΤΑΙ οἰκόπεδα ἐντὸς καὶ ἐκτὸς σχεδίου ΑΦΟΙ Βαρδαβᾶ. Τηλὲφ. 285105 - 286978

ΕΝΟΙΚΙΑΣΕΙΣ

ΕΝΟΙΚΙΑΖΕΤΑΙ διαμέρισμα 3 δωματίων ἐπὶ τῆς ὁδοῦ Ἀἰνικο λιῶτου 1 Χανίων Πόρτα (ἐντὸς Τειχῶν). Πληροφ. στὸ τηλέφ. 224556.
1—5

ΕΝΟΙΚΙΑΖΕΤΑΙ διαμέρισμα 4 δωματίων ἐπὶ τῆς ὁδοῦ Σγουρομαλλίνης 8 (παραπλεύρως Ἀκαδημίας) τηλ. 284597.
1—5

ΕΝΟΙΚΙΑΖΟΝΤΑ 3 δωμάτια μὲ κεντρικὴ θέρμανση μὲ κοινὴ κουζίνα καὶ λουτρό, μόνο γιὰ κοπέλλες. Πληρ. τηλ. 283150.

ΕΝΟΙΚΙΑΖΕΤΑΙ διαμέρισμα προσόψεως 90 Μ2 — τεσσάρι — σὲ 3ο ὄροφο καινουργίας πολυκατοικίας. Στὴν ὁδὸ Ἐθνικῆς Ἀντιστάσεως. Πληροφορίες Τηλέφ. 230575 ἀπὸ 2 μ.μ. καὶ μετὰ.
1—3

ΕΝΟΙΚΙΑΖΕΤΑΙ διαμέρισμα 6 δωματίων καινούργιο μὲ καλοριφὲρ 2 λουτρὰ καὶ λοιποὺς βοηθητικοὺς χώρους. Πληροφορίαι τηλέφ. 284927

ΕΝΟΙΚΙΑΖΕΤΑΙ ἀποθήκη 130 τ.μ. εἰς παράλληλον τῆς Καλοκαιρινοῦ πλησίον Χανίων Πόρτας. Κατάλληλον διὰ εὔκολον φορτοεκφόρτωσιν. Πληροφορίαι τηλ. 235009 —282280
1—3

ΕΝΟΙΚΙΑΖΕΤΑΙ διαμπερὲς πεντάρι 3ου ὀρόφου πολυκατοικίας 132μ2 πολυτελοῦς κατασκευῆς μὲ τουαλέττα ὑπηρεσίας πατάρι καὶ ἀποθήκη, ὁλοφώτεινο καὶ προσηλιακό. Στὸ ὑπόγειο δεύτερη ἀποθήκη καὶ ἰδιωτικὸ πάρκιγκ. Ὁδὸς Μηλιαράκη —Ρόδων ἀριθ. 7 τηλ. 283626 κ. Χατζάκη 288722 κ. Προκοπάκη.

ΕΝΟΙΚΙΑΖΕΤΑΙ φωτεινὸ ἡμιυπόγειο κατάλληλο γιὰ ἀποθήκη ἢ ἐργαστήριο στὴ γωνία Ἰτάνου καὶ Μονῆς Πρεβέλη. Πληροφ. Δ. Καπετανάκην. Τηλὲφ. 282142 καὶ 281091.

ΕΝΟΙΚΙΑΖΕΤΑΙ οἰκία ἀνεξάρτητος 4 δωμάτια καινούργια. Πληροφορίες τηλ. 232184.

ΕΝΟΙΚΙΑΖΕΤΑΙ διαμέρισμα καινούργιο 4 κυρίων δωματίων μὲ βοηθητικοὺς χώρους καὶ ἀποθήκη στὴν ὁδὸ Θεοφάνους 12 Μασταμπᾶ. Πληροφορίαι τηλ. 231221
1—4

ΕΝΟΙΚΙΑΖΕΤΑΙ ρετιρὲ 2 δωμάτια λουτρὸ στὴν ὁδὸ 1821 τηλέφ. 285298 220532 220906

ΕΝΟΙΚΙΑΖΕΤΑΙ διαμέρισμα 3 1)2 στὴν ὁδὸ Λασσαίας (πάροδος Ἀστερουσίων) Ν. Στάδιο. Πληροφορίαι τηλ. 234706.

ΕΝΟΙΚΙΑΖΟΝΤΑΙ δύο μεγάλα καταστήματα σὲ κεντρικὴ πάροδο τῆς Λ. Καλοκαιρινοῦ στὴν ὁδὸ Στ. Γιαμαλάκη ἀρ. 9. Πληροφ. στὸ 285257 ἀπὸ 2—3,30' μ.μ. καθημερινὰ ἐκτὸς Κυριακῆς.

ΕΝΟΙΚΙΑΖΕΤΑΙ ἐντὸς τῆς πόλεως Ἡρακλείου οἰκία ὁδὸς Ρενιέρη 25 ἀποτελουμένη ἐκ 3 κυρίων δωματίων καὶ λοιπῶν βοηθητικῶν χώρων. Πληροφ. τηλ. 288719.
1—2

ΕΝΟΙΚΙΑΖΕΤΑΙ διαμέρισμα 5άρι καινούργιο πολυτελοῦς κατασκευῆς ἐπὶ τῆς Λ. Μίνωος 27 περιοχὴ ΤΑΛΩΣ. Πληροφ. ἐντὸς

ΕΝΟΙΚΙΑΖΕΤΑΙ μαγαζὶ 100 τ.μ. ἐπὶ τῆς 62 Μαρτύρων πάροδος Γαλαθιανοῦ. Πληροφ. τηλὲφ. 221876.

ΕΝΟΙΚΙΑΖΟΝΤΑΙ δωμάτια μόνο γιὰ κορίτσια. Πληροφ. τηλὲφ. 288237.

ΕΝΟΙΚΙΑΖΟΝΤΑΙ διαμερίσματα ρετιρὲ 3 καὶ 4 δωματίων ὡς καὶ ὑπόγειος ἀποθήκη ἐπὶ τῆς ὁδοῦ Μεραμβέλλου ἐναντι ξενοδοχείου ΕΣΠΕΡΙΑ. Πληροφορ. κ. Τσαμάνδουρα, τηλ. 289550 καὶ 220158.

ΕΝΟΙΚΙΑΖΕΤΑΙ εἰς τὸν 1ον ὄροφον γωνία Ἀβέρωφ-Σμύρνης 35 δωμάτιον κατάλληλον διὰ γραφεῖον. Τηλ. 282085.

ΕΝΟΙΚΙΑΖΕΤΑΙ ἀποθήκη 130 τ.μ. ἐπὶ τῆς ὁδοῦ Κηταίου 26 Καμίνια. Πληροφ. τηλ. 225238.

ΕΝΟΙΚΙΑΖΕΤΑΙ μόνον δι' ἐπαγγελματικὴν στέγην, ἰσόγειον καὶ ἀνώγειον, ὁδοῦ Κυδωνίας 3, πλησίον ΟΤΕ (τηλὲφ. 282432.

ΕΝΟΙΚΙΑΖΟΝΤΑΙ διαμερίσματα μόνο γιὰ ἐπαγγελματικὴ στέγη, στὴν πλατ. Ἀρχαιολογικοῦ Μουσείου. Πληρ. τηλ. 289853 ἢ 230487.

ΕΝΟΙΚΙΑΖΕΤΑΙ μονοκατοικία ἐπὶ τῆς Λ. 62 Μαρτύρων ἀρ. 51 τεσσάρων κυρίων δωματίων. Ἐπίσης δωμάτια γιὰ κοπέλλες. Πληροφ. τηλ. 287606 10—12 καὶ 4—7.

ΕΝΟΙΚΙΑΖΕΤΑΙ διαμέρισμα δύο ὑπνοδωματίων χώλ λουτρὸ κουζίνα σαλοτραπεζαρία μὲ κεντρικὴ θέρμανση σὲ πολυκατοικία πλησίον Κλινικῆς «Μεγαλόχαρη» Πληροφ. τηλ. 283626.

ΕΝΟΙΚΙΑΖΕΤΑΙ κατάστημα στὴ πλατεία Μουσείου. Πληροφορίες τηλ. 282.989.

ΕΝΟΙΚΙΑΖΕΤΑΙ διαμέρισμα 2 κυρίων δωματίων στὴν ὁδὸ Καγιαμπὴ ἀρ. 3 (Μεϊντάνι) μόνον διὰ ἐπαγγελματικὴ στέγην. Γραφεία, Ἰατρεῖο κλπ. Πληροφ. τηλέφ. 284600 καὶ 231286.

ΖΗΤΟΥΝΤΑΙ

ΖΗΤΕΙΤΑΙ δεσποινὶς ἀπὸ 16—20 ἐτῶν διὰ μόνιμον ἐργασίαν εἰς ἐργαστήριον Χρυσοχοΐας. Μισθὸς ἱκανοποιητικὸς τηλέφ. 224288 ἀπὸ ὥρα 9—2 καὶ 4—9 μ.μ.

ΖΗΤΕΙΤΑΙ κυρία νὰ προσέχει δύο παιδιὰ ἕως τὶς 4 ἡ ὥρα. Μισθὸς πολὺ καλός. Πληροφ. τηλέφ. 282606 - 287833 - 288434

ΖΗΤΕΙΤΑΙ καθαρίστρια γιὰ τὸ μαιευτήριο «ΜΗΤΕΡΑ». Πληροφορίες τηλ. 234707.
1—6

ΖΗΤΕΙΤΑΙ ἐργοδηγὸς πτυχιοῦχος ἢ ἐμπειροτέχνης μὲ πεῖρα σὲ οἰκοδομικὰ ἔργα γιὰ ἀπασχόληση ἐντὸς Ἡρακλείου τηλ. 284155

ΖΗΤΕΙΤΑΙ μόνιμη οἰκιακὴ βοηθὸς. Μισθὸς πάρα πολὺ καλός. Τηλ. 282606 - 287833 - 288434

ΟΙΚΟΓΕΝΕΙΑ μὲ δυὸ παιδιὰ ζητεῖ οἰκιακὴ βοηθὸ γιὰ τὶς πρωϊνὲς ὧρες. Τηλ. 232172 — 234553
1—2

ΖΗΤΕΙΤΑΙ παρὰ τοῦ Τεχνικοῦ Γραφείου Μιχαὴλ Μαραγκάκη. Τηλέφ. 223516. .. ...
1. Τεχνίτης ὀχημάτων -μηχανημάτων
2. Βοηθὸς Τεχνίτου
3. Ὁδηγὸς πετπειραμένος
4. Ὀξυγονοκολητὴς - ἠλεκτροσυγκολητής.
Θὰ προτιμηθοῦν οἱ ἔχοντες δίπλωμα μοτοποδηλάτου ἢ αὐτοκινήτου.
1-10

ΖΗΤΟΥΝΤΑΙ ὑπάλληλοι γλωσσομαθεῖς διὰ σοβαρὰν ἐπιχείρησιν. Τηλ. 283757.

ΖΗΤΕΙΤΑΙ οἰκιακὴ βοηθὸς γιὰ ὀλιγομελὴ οἰκογένεια ἐσωτερική ἢ ἐξωτερική. Μισθὸς ἱκανοποιητικὸς καὶ ΙΚΑ. Τηλ. 284947

ΖΗΤΟΥΝΤΑΙ παρὰ τῆς βιομηχανίας μονωτικῶν ἐργατὲξ Α.Ε. ἐργάτες εἰδικευμένοι καὶ ἀνειδίκευτοι. Πληροφ. τηλὲφ. 286888

ΖΗΤΕΙΤΑΙ μικρὸς μαθητευόμενος γιὰ κατάστημα ὑδραυλικῶν ἐγκαταστάσεων. Συστάσεις ἀπαραίτητες. Τηλ. 235-634 — 223-472

ΖΗΤΟΥΝΤΑΙ εἰδικευμένες γαζότριες γιὰ βιοτεχνία ἑτοίμων ἐνδυμάτων. Ἐργασία 8—4. Πληροφ. τηλ. 223613.

ΖΗΤΟΥΝΤΑΙ νέοι καὶ νέες γιὰ ἐργαστήριον γυψίνων. Πληροφ. τηλὲφ. 286607.

ΖΗΤΟΥΝΤΑΙ ἐπειγόντως δύο δεσποινίδες εὐπαρουσίαστες, δραστήριες καὶ ἀπόφοιτες Γυμνασίου ὡς πωλήτριες εἰς κατάστημα εἰδῶν δώρων. Θὰ προτιμηθοῦν ἐκεῖνες ποὺ ἔχουν προϋπηρεσία. Πληροφ. τηλ. 283223 καὶ 223789.

ΖΗΤΕΙΤΑΙ πλύστης πεπειραμένος. Μισθὸς ἱκανοποιητικός. τηλέφ. 286933.

Συνεχῶς ἐπεκτεινομένη ἑταιρεία προσφέρει τὴν δυνατότητα ἀμέσου καρριέρας μὲ πολὺ ὑψηλὲς ἀποδοχὲς καὶ ΖΗΤΑ γιὰ τὸ ὑποκατάστημα Ἡρακλείου
α. Ὑπαλλήλους διατεθειμένους νὰ ἀφοσιωθοῦν στὰ διάφορα τμήματά της οἱ ὁποῖοι καὶ θὰ ἔχουν ἀποδοχὲς ἄνω τῶν 20.000 δρχ. μηνιαίως (παρέχονται: βασικὸς μισθὸς 10.000 καὶ ἐξτρὰ ποσοστά).
β. Ἐκτάκτους συνεργάτας (σπουδαστὲς — σπουδάστριες-δημοσίους καὶ ἰδιωτικοὺς ὑπαλλήλους) μὲ πρωϊνὴ ἢ ἀπογευματινὴ ἀπασχόληση. Παρέχονται μισθὸς 5.000 καὶ ποσοστά)
γ. Διὰ τοὺς πολὺ δυνατοὺς ὑπάρχει εἰδικὴ πρότασιν γιὰ ἀποδοχὲς ἄνω τῶν 40.000 δρχ.
Ἀπαραίτητα προσόντα: Ἡ μόρφωση, ἡ δυναμικότητα καὶ ἡ ἐντονη προσωπικότητα.
Συνάντηση μόνο μὲ προσωπικὸ ραντεβοῦ. Περάσατε κτίριο Κτηματικῆς Τραπέζης 2ος ὄροφος 2ον γραφεῖο.

ΖΗΤΟΥΝΤΑΙ ὑπάλληλοι διὰ μόνιμον ἐργασία. Ἀπαραίτητα προσόντα δίπλωμα ὁδηγήσεως καὶ ξένες γλῶσσες. Τηλ. 284 815.

ΒΙΟΤΕΧΝΙΑ ἐπίπλων ζητεῖ τεχνίτες καὶ βοηθοὺς γιὰ μόνιμη ἐργασία. Πληροφ. τηλ. 234263.

ΟΙΚΙΑΚΗ ΒΟΗΘΟΣ ζητεῖται ἀπὸ ὀλιγομελὴ οἰκογένεια, μὲ πολὺ καλὸ μισθὸ. Πληροφ. τηλὲφ. 285565 μετὰ τὶς 2 μ.μ.

ΖΗΤΕΙΤΑΙ οἰκόπεδο ἀπὸ 300 τ. μ. καὶ ἄνω ἐπὶ ἀντιπαροχῇ ἐντὸς τειχῶν. Πληροφ. τηλ. 289-163.

ΖΗΤΕΙΤΑΙ νέος ἀπόφοιτος γυμνασίου κάτοχος τῆς Ἀγγλικῆς ἄνευ στρατιωτικῶν ὑποχρεώσεων διὰ μόνιμον ἐργασίαν. Πληροφ. τηλ. 288373 ἀπὸ 9—1 μ.μ

ΖΗΤΟΥΝΤΑΙ
ΤΟ Κ.Δ.Π.Σ. ζητεῖ νέους ὡς πλασιὲ. Θὰ προτιμηθοῦν οἱ ἔχοντες αὐτοκίνητο.
Ἀπασχόλησις μόνιμος, ὡράριο ἐλεύθερο. Πληροφ. Λ. Καλοκαιρινοῦ 190 1ος ὄροφος. Τηλ. 235215.

ΔΙΑΦΟΡΑ

ΑΠΩΛΕΣΘΗ θήκη νάϋλον περιέχουσα δελτίο ἀστυνομικῆς ταυτότητας, ἄδεια ἱκανότητος ὁδηγήσεως αὐτοκινήτου καὶ μοτοσυκλέττας κ.ἀ. στὸ ὄνομα Βασίλειος Ἀνδριώτης. Παρακαλεῖται ὁ εὑρὼν νὰ τηλεφωνήσει στὸ 288976 καὶ θὰ ἀμειφθεί.

ΕΑΝ ΘΕΛΕΤΕ ἕνα λυόμενο σπίτι γιὰ θερινὴ ἢ μόνιμη διαμονὴ ἐλᾶτε νὰ σᾶς τὸ τοποθετήσωμε καὶ μὲ εὐκολίες στὴ πληρωμὴ. Ζεστὸ τὸ χειμῶνα - δροσερὸ τὸ καλοκαίρι καὶ ἀντισεισμικό.
ΒΥΡΩΝ ΧΡΙΣΤΟΔΟΥΛΑΚΗΣ
Καινούργια Πόρτα Ἡράκλειον Τηλὲφ. 283578.

ΕΥΚΑΙΡΙΑ: Ἀνταλλάσσεται μονοκατοικία εἰς Ἀθήνας ἐντὸς σχεδίου μὲ ἄδεια ΤΑΞΙ Ἡρακλείου. Πληροφ. τηλ. 289324 κ. Δημήτρη.

ΑΠΟΚΡΙΑΤΙΚΟΣ ΧΟΡΟΣ ΤΟΥ ΠΟΣΕΙΔΩΝΑ
Πέμπτη 1η Μαρτίου
στὸ κοσμικὸ κέντρο «ΑΛΚΥΩΝ»
προμηθευτῆτε ἐγκαίρως προσκλήσεις ἀπὸ τὸ Δ.Σ. τοῦ ΠΟΣΕΙΔΩΝΑ

ΠΩΛΟΥΝΤΑΙ
Δύο φορτηγὰ ἀνατρεπόμενα αὐτοκίνητα Δ.Χ. ΒΟΛΒΟ Ν 88 καὶ ΜΕΡΣΕΝΤΕΣ 1720. Δεκτὴ καὶ ἀνταλλαγὴ μὲ ἀκίνητον περιοχῆς Ἡρακλείου Πληροφ. τηλ. 288-518.

ΖΗΤΟΥΝΤΑΙ
Παρὰ Τουριστικοῦ Γραφείου:
1) Ἄρρην ὑπάλληλος μὲ γνώσεις Ἀγγλικῆς.
2) Ὑπάλληλος μὲ ἄριστες γνώσεις Γαλλικῆς καὶ Ἀγγλικῆς.
Πληροφ. τηλ. 280-149 — 281-614 κ. Εὐαγγελινόν

Οἰκοδομικὲς Ἐπιχειρήσεις
Α. ΛΥΔΑΚΗΣ — Γ. ΣΥΝΑΤΣΑΚΗΣ
Διπλ. Μηχανικοὶ Ε.Μ.Π.
Διαμερίσματα
ΠΩΛΟΥΝΤΑΙ:
Καταστήματα - Γραφεῖα
Πληροφορίες Πλατ. Ἐλευθερίας 7
Τηλ. 289296 — 235118

ΟΙΚΟΔΟΜΙΚΑΙ ΕΠΙΧΕΙΡΗΣΕΙΣ
Τσαγκαράκης — Κωνσταντάκης Ο.Ε.
Ἐπὶ ἀνεγειρομένης Πολυκατοικίας πωλοῦνται διαμερίσματα πολυτελοῦς κατασκευῆς καὶ χῶροι κατάλληλοι διὰ βιοτεχνίας - καταστήματα (Σοῦπερ Μάρκετ) κ.ἀ. Ρούσσου Χούρδου 4, Τηλ. 285-209.

ΠΩΛΟΥΝΤΑΙ:
Διαμερίσματα 1, 2, 3, 4, 5 δωματίων σὲ ἀνεγειρόμενη πολυκατοικία Εὐρωπαϊκοῦ τύπου, ὅλα διαμπερῆ, χωρὶς φωταγωγούς, μὲ 700 τ.μ. κήπους, παιδικὴ χαρὰ κ.λ.π.
Κατασκευαστής:
ΓΙΑΝΝΗΣ ΕΜΜ. ΛΥΔΑΚΗΣ
Πολ. Μηχανικὸς Ε.Μ.Π. — Ἐργολάβος Δημοσίων Ἔργων, Πλατεῖα Ἐλευθερίας Ἡράκλειον 284155

ΠΩΛΟΥΝΤΑΙ ΔΙΑΜΕΡΙΣΜΑΤΑ
ΟΙΚΟΔΟΜΙΚΕΣ ΕΠΙΧΕΙΡΗΣΕΙΣ
Γ. ΤΣΑΜΑΝΔΟΥΡΑ ΚΑΙ ΣΙΑ Ο.Ε.
Πληροφορίες: **Γ. ΤΣΑΜΑΝΔΟΥΡΑ**
Ἀρχιτέκτονα Μηχανικὸ, τηλ. **289.550**
Ι. ΜΠΟΥΡΑ, τηλ. **221.160**
Γραφεῖον: Χ"Μιχάλη Γιάνναρη 7
(Πλατεία Δασκαλογιάννη)

ΣΤΟ «ΑΚΤΗ ΖΕΥΣ»

Ὅπως καὶ πέρισυ ἔτσι καὶ φέτος τὸ «ΑΚΤΗ ΖΕΥΣ» κατάκτησε τὸ κοινὸ τοῦ Ἡρακλείου ποὺ κατακλύζει κάθε βράδυ τὴν ἀνακαινισθεῖσα αἴθουσα τοῦ ὡς ἄνω πρωτοποριακοῦ NICHT CLUB. Ξεχωρίζουμε τὸ Ἰταλικὸ Μπαλέττο «BIANCO SHOW» ποὺ μὲ τὶς καταπληκτικὲς ἐμφανίσεις του καταχειροκροτεῖται καθημερινά. Ὁ Ἀνδρέας Διλβόης ἀνανεωμένος καὶ πλαισιωμένος ἀπὸ πολλοὺς καλλιτέχνες δημιουργεῖ τὴν εὐχάριστη ἀτμόσφαιρα κεφιοῦ. Πρέπει ἐδῶ νὰ τονισθεῖ ὅτι τὸ «ΑΚΤΗ ΖΕΥΣ» εἶναι ἴσως τὸ μοναδικὸ ἐπαρχιακὸ κέντρο ὅπου ἡ ψυχαγωγία προσφέρεται κατὰ τρόπο πολιτισμένο δίχως τὰ γνωστὰ σπασίματα. Εἶναι κάτι μεταξὺ Μιούζικαλ μὲ θέαμα ἀξιώσεων καὶ χορευτικοῦ κέντρου. Στὶς φωτογραφίες: ἐπάνω τὸ λαϊκὸ σχῆμα καὶ κάτω τὸ Ἰταλικὸ μπαλέττο «BIANCO SHOW».

Η ΕΛΛΗΝΟΒΡΕΤΑΝΝΙΚΗ Α.Ε.Γ.Α.
Μέλος τοῦ Ἀσφαλιστικοῦ Ὀργανισμοῦ «ΠΑΛΑΙΟΛΟΓΟΣ»
Ἐπιθυμεῖ συνεργασία σὲ ὅλους τοὺς κλάδους
Πρωτότυπα — ἐπαναστατικὰ — ἐπικερδῆ προγράμματα Ἀσφαλίσεων Ζωῆς
Ἐὰν εἶστε γυναῖκα ἢ ἄνδρας ἐλᾶτε νὰ γνωριστοῦμε
Πλατ. Κορνάρου 39 4ος ὄροφος

GALLERY DE VELIS
Πεδιάδος 1, 50 μέτρα ἀπὸ τὸν Κιν)φο «Ἠλέκτρα» (Χειμερ.)
ΑΝΑΚΟΙΝΩΣΙΣ
Μόλις παρελήφθη περιορισμένος ἀριθμὸς νέας σειρᾶς ἐπίπλων Γαλλικοῦ στύλ 15, 16 Λουδοβίκου. Ὡς καὶ σπάνιες λάμπες. Ἐπίσης ἰδιόρυθμοι πίνακες.
Ἀναλαμβάνομε κλασικὲς ἐσωτερικὲς διακοσμήσεις μὲ ὑποδείξεις ὑπεύθυνου εἰδικοῦ ἐκ τοῦ ἐξωτερικοῦ. Μιὰ ἐπίσκεψις θὰ σᾶς κατατοπίση.

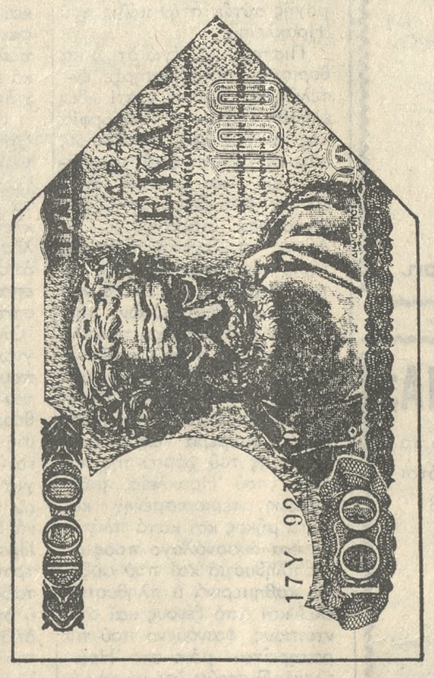

Ἡ ζωή σας πόσο ἀξίζει;
Ἂς κοιτάξουμε γιὰ λίγο ψυχρὰ πόσα τροχαῖα συμβαίνουν καθημερινά. Ἀπ' ὅτι δείχνουν οἱ στατιστικὲς πολλὰ ἀπ' αὐτὰ ὀφείλονται στὴ κακὴ συντήρηση τοῦ αὐτοκινήτου. Κι αὐτὸ γιατὶ πολλοὶ ὁδηγοὶ νομίζουν ὅτι συντήρηση εἶναι οἱ πλατῖνες, τὰ μπουζί, τὸ φίλτρο, τὸ λάδι, τὸ νερὸ καὶ ὁ... ἀέρας στὰ λάστιχα!!! Λάθος. ΤΡΑΓΙΚΟ ΛΑΘΟΣ.
Τὸ αὐτοκίνητο χρειάζεται εἰδικοὺς ἐλέγχους ὅπως:
ΠΕΡΙΟΔΙΚΟ ΤΕΧΝΙΚΟ ΕΛΕΓΧΟ. Ὁ ἔλεγχος αὐτὸς περιορίζει τὰ τροχαῖα δυστυχήματα. Εἶναι ὑποχρεωτικὸς στὰ περισσότερα κράτη καὶ ἤδη ἀρχίζει ἡ ἐφαρμογή του καὶ στὴν Ἑλλάδα.
ΓΕΝΙΚΟ ΕΛΕΓΧΟ ΚΙΝΗΤΗΡΟΣ. Ὄχι ὅμως ἀπὸ «ἁπλὸ ἐγκέφαλο» ἀλλὰ μὲ ἠλεκτρονικὸ ἐγκέφαλο τύπου PULSAR 965.
Τοὺς ἐλέγχους αὐτούς, τὴν ΔΩΡΕΑΝ ΟΔΙΚΗ ΒΟΗΘΕΙΑ (ὁποιαδήποτε ὥρα τοῦ 24ώρου), τὸ ΔΩΡΕΑΝ SERVICE μαζὶ μὲ τὴν εὐθυγράμμιση ἐμπροσθίου συστήματος, ζυγοστάθμιση τροχῶν καὶ τὴν ρύθμιση φώτων προσφέρει ἡ STAR SERVICE ΜΟΝΟΝ ΣΤΟΥΣ ΣΥΝΔΡΟΜΗΤΑΣ ΤΗΣ μὲ ΕΚΑΤΟ ΔΡΧ. ΤΟ ΜΗΝΑ. Ἐπειδὴ σᾶς ἡ ζωή σας δὲν συγκρίνεται μὲ 100 δρχ. τηλεφωνῆστε μας τώρα νὰ σᾶς ἐπισκεφθοῦμε ἢ ἂν θέλετε ἐλᾶτε νὰ μᾶς γνωρίσετε.
STAR SERVICE

ΤΑ ΚΥΒΕΡΝΗΤΙΚΑ ΜΕΤΡΑ ΓΙΑ ΕΞΟΙΚΟΝΟΜΗΣΗ ΕΝΕΡΓΕΙΑΣ

Ἡ ἔλλειψ(πετρελαίου — ποὺ, ἀπὸ πέντε χρόνια τώρα, διαπιστώνεται παγκόσμια — ἤδη προσλαμβάνει ὁλοένα καὶὸ ξύτερη μορφή. Μὲ ἀποτέλεσμα νὰ προκαλεῖται σοβαρὸ καὶ δύσκολο πρόβλημα γιὰ τὸν ὁμαλὸ καὶ ἐπαρκῆ ἐφοδιασμὸ ὅλων τῶν χωρῶν σέ ὑγρὰ καύσιμα, ἔτσι δέ, νὰ προκύπτει κρίση καὶ ἀνησυχία στὸ ὅλο θέμα ἐξασφαλίσεως ἠλεκτρικῆς ἐνέργειας. Καὶ ἀκριβῶς γιὰ τὴν ἐξοικονόμησὴ της, ὅλες οἱ χώρες — ἀκόμη καὶ, ἀξιωσημείωτα, ὅσες παράγουν πετρέλαιο!— προβαίνουν μέ γοργὸ ρυθμὸ στὴ λήψη τῶν ἐπιβαλλόμενων μέτρων, ὥστε νὰ μὴ στερηθοῦν τὸ μεγάλο τοῦτο ἀγαθὸ.

Εἶναι εὐνόητο, λοιπὸν, ὅτι καὶ ἡ κυβέρνηση τῆς πατρίδας μας εἶναι ἀναγκασμένη νά λάβει καὶ αὐτὴ φροντίδα καὶ μέτρα συναφῆ, ἐν ὄψει μάλιστα καὶ τῆς ἀβεβαιότητας ὡς πρὸς τὴν παραπέρα ἐξέλιξη τῆς πετρελαϊκῆς κρίσεως.

Εἶναι εὐτύχημα, βέβαια, πὼς ἡ κυβέρνηση εἶχε ἔγκαιρα προνοήσει καὶ ἔχει ἐπιτύχει νὰ προμηθευτεῖ ὑγρὰ καύσιμα σέ ἀρκετὲς ποσότητες γιὰ τὸν ὁμαλὸ ἐφοδιασμὸ τῆς χώρας κατὰ τὸν τρέχοντα χρόνο, ἐνῶ ἀναπτύσσει πρωτοβουλίες καὶ δραστήρια ἐνεργεῖ ὥστε καὶ γιὰ τὰ προσεχῆ χρόνια νὰ πληρώσει ἱκανοποιητικὰ τὶς οἰκεῖες ἀνάγκες.

Ἀλλ' αὐτὸ δέν σημαίνει, ἀσφαλῶς, ὅτι ὁ ἑλληνικὸς πληθυσμὸς πρέπει νὰ ἐπαναπαύεται καὶ νὰ ἀμεριμνάει στὸ προκείμενο θέμα. Ἴσα ἴσα, ὀφείλει καὶ ὁ ἴδιος νὰ βοηθήσει θετικὰ τὴν κυβέρνηση στὴν ἐντατικὴ προσπάθεια της νὰ ἐξασφαλίσει τὴν ἐνέργεια ποὺ χρειάζεται ἡ χώρα. Καὶ σέ τοῦτο θὰ συμβάλουν ὅλοι οἱ Ἕλληνες δραστικὰ, ἀποφεύγοντας τὴ σπατάλη καὶ ἐξοικονομώντας ἠλεκτρικὸ ρεῦμα, περιορίζοντας τὴ χρήση του στὰ ἀπολύτως ἀναγκαῖα καὶ θεμιτὰ ὅρια. Αὐτὸ, ἔλλωστε, κάνουν καὶ ὅλοι οἱ λαοὶ σήμερα ἀνὰ τὸν κόσμο.

Μὲ τὸ πνεῦμα αὐτὸ, λοιπὸν, τῆς οἰκονομίας, πρέπει νὰ θεωρηθοῦν ὡς ἐπιβαλλόμενα καὶ χρήσιμα τὰ μέτρα, ποὺ ἔλαβε ἡ κυβέρνηση, γιὰ νὰ περιορίσει τὴν ἄστοχη καὶ ἄδικη, συνάμα δέ ἐπιζήμια καὶ ἀσύμφορη, σπαταλη ἠλεκτρικῆς ἐνέργειας, ποὺ ὅλοι μας ὧς σήμερα κάνουμε, ἀδιάφοροι καὶ ἀπερίσκεπτοι ὡς πρὸς τὴν ἐκτίμηση τῶν δυσμενῶν συνεπειῶν, ποὺ ἐνδέχεται, ἴσως, νὰ ὁδηγήσουν καὶ σέ στέρηση τοῦ οὐσιαστικοῦ αὐτοῦ ἀγαθοῦ, ἐνόσω κανεὶς δέν μπορεῖ νὰ γνωρίζει μέ βεβαιότητα πῶς θὰ ἐξελιχθεῖ στὸ προσεχές μέλλον ἡ ἀγορὰ τῶν ὑγρῶν καυσίμων καὶ, ἀκόμη, γιὰ τὸ λόγο, πὼς ἡ συνεχῶν αὐξανομένη τιμὴ τους ἐπιβαρύνει εὔλογα τὴν ἐθνικὴ μας οἰκονομία, ὁλοένα καὶ πλειότερο...

Ἐξ ἄλλου, τὰ μέτρα αὐτὰ τῆς κυβερνήσεως, γιὰ ἐξοικονόμηση ἐνεργείας, εἶναι προληπτικὰ, ἤπια δέ καὶ ἁπλὰ, ὥστε νὰ μὴν εἶναι δύσκολο ἢ δύσφορο νὰ τὰ σεβαστοῦμε καὶ νὰ ἐφαρμόσουμε, ἐνόσω κόλας αὐτὰ θὰ ἐφαρμόζωνται κατὰ στάδια καὶ ὁπόταν θὰ κρίνονται ἀναγκαῖα.

Μὰ, ὅπως καὶ ἄν εἶναι, ὅλος ὁ λαὸς πρέπει νὰ κατανοήσει τὴν ἀναγκαιότητα τῶν μέτρων αὐτῶν κα ἰνὰ συμμορφωθεῖ πιστὰ πρὸς τὴν ἄσκηση τους, ἐνόσω μήτε καὶ μορφὴ... θυσίας προσλαμβάνουν. Εἶναι, δηλαδὴ, καὶ ὀρθολογημένα καὶ συμφέροντα γιὰ ὅλους μας, ἀκριβῶς γιὰ νὰ μὴ φτάσουμε στὸ σημεῖο νὰ ὑποχρεωθοῦμε σὲ σοβαρὲς θυσίες.

Στὴν χθεσινὴ κλήρωση τοῦ Ἐθνικοῦ Λαχείου οἱ τυχερές χιλιάδες ἦταν:

Ἡμέρα 1η
53
81
135

Εἶναι προσφορὰ - ἐνημέρωση τοῦ Πρακτορείου
ΕΜΜ. ΚΑΠΝΙΣΤΟΥ

ΕΚΔΡΟΜΗ ΕΛΛΗΝΟΓΑΛΛΙΚΟΥ ΣΥΝΔΕΣΜΟΥ

Τὴν καθαρὰ Δευτέρα 5 Μαρτίου θὰ γίνει ἐκδρομὴ στὸ Ἴνι — Σκανιὰ — Δεμάτι — Καστελλιανὰ (Κάστελος Μπελβεντέρε) — Γαρίπα.

Δεκτὰ καὶ μὴ μέλη.

Ξενάγηση Στεργ. Σπανάκη.

Πληροφορίες, ἐγγραφὲς στὸ Μανώλη Γιαλούρη τηλέφωνον 282490 καὶ 232363.

(Ἐκ τοῦ Γραφείου)

ΙΔΙΩΤΙΚΟΣ ΠΑΙΔΙΚΟΣ ΣΤΑΘΜΟΣ

«ΠΙΝΟΚΙΟ»

ΑΔΕΛΦΩΝ ΤΣΟΥΚΑΤΟΥ

Σὲ λίγες μέρες

ΙΑΤΡΙΚΗ ΕΤΑΙΡΕΙΑ ΗΡΑΚΛΕΙΟΥ

ΠΡΟΣΚΛΗΣΗ

Ἀγαπητέ Συνάδελφε,

Σήμερα Τετάρτη 28 Φεβρουαρίου στίς 8.15΄ τό βράδυ στήν αἴθουσα τοῦ Βενιζελείου Νοσοκομείου θά μιλήση ὁ χειρουργός ΟΔΥΣ. ΚΑΛΛΙΓΙΑΝΝΗΣ, Πρόεδρος τῆς Ἰατρικῆς Ἑταιρείας Χανίων μέ θέμα:

«Τό ἄτονο ἕλκος τῆς κνήμης σάν ἐπιπλοκή φλεβικῶν παθήσεων τῶν κάτω ἄκρων».

Μέ συναδελφικούς χαιρετισμούς

Ὁ Πρόεδρος
Γ. ΜΑΡΚΑΚΗΣ

Ὁ Γεν. Γραμματέας
ΙΑΚ. ΣΠΥΡΙΔΑΚΗΣ

Χρηματιστήριον ΑΘΗΝΩΝ

ΚΛΕΙΣΙΜΟ 27 Φεβρουαρίου '79

ΜΕΤΟΧΕΣ ΤΡΑΠΕΖΩΝ	
Γενικῆς	1400
Ἐθνικῆς	17800
Ἑλλάδος	35500
ΕΤΕΒΑ	6425
Ἐμπορικῆς	1615
Ἐργασίας	1740
Κτηματικῆς	1850
Πίστεως	1830
Κρήτης κοιν.	1080
ΑΣΦΑΛΕΙΩΝ	
Ἀστήρ	930
Ἐθνικ. Ἀσφαλ.	1920
Ἥλιος	265
Φοῖνιξ	350
ΔΙΑΦΟΡΩΝ ΕΤΑΙΡΙΩΝ	
Διώρυγος	490
ΕΗΣ	180
Ἀγγλοελ. Ἐριουργ.	205
Ἀνατόλια	275
Ἄριστον κοιν.	155
Ἄριστον προν.	204
Βόμβυξ προν.	300
ΓΕΠΑ	188
Δημητριάδης	190
Ἐριοϋφαντουργική	206
ΕΤΜΑ κοιν.	515
ΕΤΜΑ προν.	460
Καμσίζογλου προν.	335
Κλωστ. Ναούσης κοιν.	610
Λέκκας προν.	520
Μερυνός κοιν.	109
Μουτελιάσκη	390
Μπαρκὸ	405
Νηματεμπορική	915
Πειρ. Πατρ. κοιν.	2100
Πειρ. Πατρ. προν.	1800
Χρυσλὰν κοιν.	104
Χρισλὰν προν.	130
Πετζετάκης	220
Ἀθην. Πλαστικά	188
Λιπάσματα	4610
Χρωπεὶ	860
Κερὲμ κοιν.	70
Ἡρακλῆς	1930
Τιτὰν	2440
Χαλκίδος	468
Φελιζὸλ	155
Β. Βάσος	141
Βιεφήλ	85
Βιομετὴλ κοιν.	77
Βιομετὴλ προν.	77
Βιοσώλ κοιν.	290
Βιοσώλ προν.	280
Ἰζόλα κοιν.	265
Ἰζόλα προν.	260
Λεβεντέρης κοιν.	370
Λεβεντέρης προν.	380
ΜΕΒΕΑ	71
ΜΕΤΚΑ	315
Πριμόλια	78
Ράδιο Ἀθῆναι προν.	155
Χαλυβδόφυλλα	76
Καμπᾶς	1150
Οἰνοπν)τα	195
Οἴνων	120
Παιλίδης	141
Τρανατεκὸμ	195
Καρέλια	290
Χαρτοποιίας	200
Λάμψα	360
Ἀθηναία	505
ΖΑΜΠΑ	285
Ἱπποτούρ	53
Κατράντζος	175
Κλαουδᾶτος	355
Λαμπρόπουλοι κοιν.	770
Λαμπρόπουλοι κοιν.	790
Ξυλεμπορία κοιν.	214
Ξυλεμπορία προν.	226
ΛΙΡΑ ΑΓΓΛΙΑΣ ΧΡΥΣΗ	
Ἀγορὰ	2525
Πώλησις	2560

Τὸ παραπάνω Δελτίο συντάσσεται ἀπὸ τὸ Χρηματιστήριο Γραφεῖο Α. Κοτζάμπαση. Ὑπεύθυνος Ὑποκ)τος Ἡρακλείου ΕΥΑΓΓΕΛΟΣ ΣΠΙΘΑΚΗΣ 25ης Αὐγούστου 54 τηλεφ. 220068.

ΜΕΤΑ ΤΟ ΔΙΗΜΕΡΟ ΣΤΗ ΣΑΟΥΔΑΡΑΒΙΑ

Ἀπὸ χθὲς ὁ κ. Καραμανλῆς ἐπισκέπτεται τὴ Δαμασκὸ

ΕΞΑΣΦΑΛΙΣΤΗΚΑΝ 2,5 ΕΚΑΤΟΜΜΥΡΙΑ ΤΟΝΝΟΙ ΠΕΤΡΕΛΑΙΟ

Ὁ Πρωθυπουργὸς κ. Καραμανλῆς ἔφτασε στίς δώδεκάμισι μετά τό μεσημέρι στήν πρωτεύουσα τῆς Συρίας γιά τήν δεύτερη ἐπίσημη ἐπίσκεψή του στίς Ἀραβικὲς χώρες.

Στό ἀεροδρόμιο τόν ὑποδέχτηκαν ὁ Σύρος συνάδελφός του Μωχάμετ Ἀλι Χαλαμπί καί τά μέλη τῆς Συριακῆς κυβερνήσεως, ὁ πρέσβυς τῆς Ἑλλάδας στή Δαμασκό κ. Πετρόπουλος καί ἄλλοι ἐπίσημοι.

Ὁ κ. Χαλαμπί συνόδεψε κατόπιν τόν ἕλληνα συνάδελφό του στόν ἐπίσημο ξενώνα ὁπου εἶχε μαζί του μιά πρώτη σύντομη φιλική συνομιλία.

Γιά τήν διαμονή τοῦ Ἕλληνα Πρωθυπουργοῦ διατέθηκε ὁ ξενώνας πού χρησιμοποιεῖται γιά τήν φιλοξενία τῶν ἀρχηγῶν κρατῶν πού ἐπισκέπτονται τήν Συρία.

Καί τοῦτο σέ συνδυασμό μέ τό γεγονός ὅτι ὁρίστηκε ὁ κ. Καραμανλῆς νὰ ἐπισκεφτεῖ ἀπόψε στίς ἑφτά τόν Πρόεδρο τῆς Συρίας κ. Ἀσσαντ ἐνώ οἱ πρωθυπουργοί γίνονται δεκτοί ἀπό τόν ἡγέτη τήν τελευταία μέρα τῆς ἐπισκέψεώς τους στή Δαμασκό δείχνει τήν ἰδιαίτερη σημασία πού ἀποδίδει ἡ Συριακή πλευρά στήν ἐπίσκεψη τοῦ ἑλληνα ἡγέτη.

Λόγω τῆς σημερινῆς συναντήσεως Καραμανλή — Ἀσσαντ πού μεταβάλλει — οὐσιαστικά — τήν μορφή τῆς ἐπισκέψεως, ἀποφασίστηκε νὰ μήν ἐκφωνηθοῦν προπόσεις μετὰ τό ἐπίσημο δεῖπνο πού παραθέτει ἀπόψε ὁ Σύρος Πρωθυπουργός στόν Ἕλληνα συνάδελφό του.

Πρίν ἀπό τήν ἐπίσκεψη του στόν Πρόεδρο Ἀσσαντ ὁ κ. Καραμανλῆς θά συναντηθή μέ τόν κ. Χαλαμπί μέ τόν ὁποίο θά ἔχει αὔριο πιό ἐκτεταμένες συνομιλίες.

Στό μεταξύ ἡ Ἑλλάς ἐξασφάλισε 2,5 ἑκατ. τόννους πετρελαίου ποσότητα μέ τήν ὁποία καλύπτονται πλέον πλήρως ὅλες οἱ ἀνάγκες της γιά τό 1979

Τήν ποσότητα αὐτή θά προμηθεύσει στήν Ἑλλάδα ἡ Σαουδική Ἀραβία ὁπως ἀνήγγειλε στόν Πρωθυπουργό κ. Καραμανλή ὁ πρίγκιψ διάδοχος Φάχντ σέ σημαντική τελευταία ἡμίωρη ἰδιαίτερη συνομιλία τους στό ἀεροδρόμιο τοῦ Ριάντ.

Ἡ Σαουδ. Ἀραβία ἐχει ἤδη διαθέση ὁλη τήν αὐξηθεισα — καί λόγω τῶν γεγονότων τῆς Περσίας — ἐφετεινή παραγωγή πετρελαίου.

Ὁ πρίγκιψ Φάχντ ἀνέφερε στόν κ. Καραμανλή ὅτι ἔδωσε ἐντολή νὰ χορηγηθή στήν Ἑλλάδα ἡ ποσότης τῶν 2,5 ἑκατ. τόννων ἀπό τό ἀπόθεμα ἀσφαλείας.

Ἡ χειρονομία αὐτή θεωρεῖται ἀπό τούς διπλωματικούς παρατηρητὲς ὅτι χαρακτηρίζει τήν μεταβολή τοῦ κλίματος ὑπέρ τῆς Ἑλλάδος ποὺ ἐπέτυχε ὁ κ. Καραμανλής μέ τίς συνομιλίες του στό Ριάντ κατά τήν πρώτη ἐπίσημη ἐπίσκεψη Ἕλληνα Πρωθυπουργοῦ στή Σαουδική Ἀραβία.

Ἦταν μιά ἐπίσκεψη πού ἐκτιμάται ὅτι διήνοιξε δυνατότητες γιά εὐρύτερη συνεργασία μεταξύ τῶν δύο χωρῶν σέ πολλούς τομεῖς.

Αὐτὲς ἀκριβῶς τὶς δυνατότητες θά διερευνᾶ καὶ θά προωθεῖ μικτή διϋπουργική ἐπιτροπή, ποὺ θά συσταθεῖ καὶ θὰ συνέρχεται τακτικά.

Στό μεταξὺ, Σαουδάραβες ὑπουργοὶ θά ἐπισκεφθοῦν συντόμως τήν Ἀθήνα, καὶ ἀντιπροσωπεῖες τοῦ ἐμπορο-βιομηχανικοῦ καὶ τεχνικοῦ ἐπιμελητηρίου θά ἐπισκεφθοῦν τό Ριάντ γιά τήν ἐπισήμανση τομέων ἀναπτύξεως τῆς διμεροῦς συνεργασίας.

Παράλληλα θά συστηματοποιηθοῦν οἱ τακτικὲς πολιτικὲς διαβουλεύσεις τῶν δύο χωρῶν ποὺ ἀνησυχοῦν γιά τὶς ἐξελίξεις στήν τόσο εὐαίσθητη αὐτή περιοχή.

ΔΙΑΛΕΞΗ ΤΟΥ ΜΑΔΑΝΙΑΝ

Ἡ Ὁμάδα τέχνης τοῦ ΛΟΓΟΣ καὶ ΤΕΧΝΗ σᾶς προσκαλεῖ νὰ παρευρεθῆτε στὴν διάλεξη τοῦ καθηγητὴ Καλῶν Τεχνῶν ΑΖΑΡΙΑ ΜΑΔΑΝΙΑΝ μέ θέμα: ΦΩΣ καὶ ΔΑΚΡΥΑ τοῦ Ἐμπρεσιονισμοῦ (μὲ φωτεινὲς διαφάνειες).

Τὴν Τετάρτη 28 Φεβρουαρίου στὶς 6.30 μ.μ. στὴν αἴθουσα τοῦ ΛΟΓΟΣ καὶ ΤΕΧΝΗ.

ΑΛΗΘΙΝΕΣ ΑΦΟΡΜΕΣ

—» ΣΥΝΕΧΕΙΑ ΑΠ' ΤΗ 1η ΣΕΛ.

οὗ ἀποφασισμένου...

Τό Μουσεῖο, κέντρο καὶ καρδιά ἑνός ἀπρόβλεφτου, σχεδόν ἀπροσδόκητου γιά τήν κυβέρνηση ἀγῶνα. Ἡ καρδιά τῆς Κρήτης, ὁ παλμός τοῦ λαοῦ καὶ τῆς νειότης του, χτυποῦν ἐκεῖ. Χτυποῦν καὶ τραγουδοῦν τήν ἀπόφαση, νά φυλάξουν τοὺς θησαυροὺς μακρυά ἀπό τά βέβηλα χέρια. Μακρυά ἀπό ταξιδιωτικὲς περιπέτειες ἀπ' τὶς ὁποῖες μπορεῖ καὶ νά μή ξαναβροῦν τό δρόμο τῆς ἐπιστροφῆς. Μπορεῖ. Αὐτό τουλάχιστο φοβᾶται αὐτός ὁ κόσμος. Ἔχει δίκιο ἢ ἄδικο; Ἡ ὡς τώρα λησταεία τῶν ἀρχαιολογικῶν μας θησαυρῶν ἀπό τοὺς ξένους δίδει ἰσχυρά ἐρεύσματα στό λαό νά πιστεύει, πὼς κ' αὐτά ποὺ ἑτοιμάζουν νά ταξιδέψουν μπορεῖ νά μὴν ἐπιστρέψουν ποτὲ πιά... Καὶ τά χειρότερο: Δὲ πιστεύει στή Κυβερνητική ὑπό σχεση πὼς θά προστατέψει πραγματικά αὐτά τά ἀντικείμενα.

Οὐσιαστική ἡ διάσταση. Ἔλλειψη ἐμπιστοσύνης πρός ὅλες τὶς κατευθύνσεις. Γιατὶ θά ποῦν ἴσως; Μὰ, διότι δὲν εἶναι ἡ πρώτη φορά ποὺ παιγνίδι αὐτῶν ποὺ κυβερνοῦν, εἶναι ἡ παραπλάνηση τοῦ Λαοῦ.

Δὲ φταίει λοιπόν ὁ Λαός ἄν τώρα, δὲν πιστεύει, αὐτοὺς ποὺ καὶ σὲ ἄλλες περιπτώσεις δὲν τοῦ εἶπαν τήν ἀλήθεια. Φταῖνε ἐκεῖνοι ποὺ δὲν τοῦ λένε πάντα καὶ σὲ ὅλα τήν ἀλήθεια. Τώρα, πληρώνουν τήν ἀσυνέπεια τους γιά ἄλλες περιπτώσεις. Πληρώνουν δηλαδὴ, τὶς συνέπειες τῆς συμπεριφορᾶς τους πρός τό λαό καὶ πληρώνουν μὲ τίμημα ἀκριβό.

Ἀναρωτιέμαι: Θά τραβήξουν τό σκοινὶ ὥσπου νά σπάσει; Θὰ ἐπιδιώξουν νά πάρουν μὲ τή βία τ' ἀρχαῖα ἀντικείμενα; Θά ἦταν ἡ ἐσχάτη ἀσυνέπεια, ποὺ ὅμως, θά εἶχε βαρύτατες συνέπειες...

Σ. Σταυρακάκης

ΙΣΤΟΡΙΕΣ ΤΟΥ ΧΩΡΙΟΥ

● ΣΥΝΕΧΕΙΑ ΑΠ' ΤΗ ΣΕΛΙΔΑ 1

με. Δίχως τότε νά μέ ρωτήξει ὁ δραγάτης πῶς καί γιατί τόν ἐχτύπησα γυρίζει καί τοῦ λέει:

— Δέ στό 'λεγα ἐγώ μπάρμπα Λιά νά προσέχεις κι δέ μ' ἄκουες; Δὲν εἶναι ὅλες οἱ συκιές καλόβολες καί στήν ἡλικία σου πρέπει νά βλέπεται κανείς γιατί πέφτει εὔκολα.

Ὕστερα γύρισε καί εἶπε καί σ' ἐμένα:

— Καλά τοῦ καμες τοῦ παληόγερου γιατί δέν ἄφηνε νά περάσει θηλυκό ἴχνος καί νά μήν τό πειράξει. Μόνο πού παραλίγο νά τόν εἶχες ἀφήσει στὸν τόπο κι ἀντί νά βρεῖς δίκιο θά 'μπαινες καί φυλακή.

— Χίλιες φορές νά μπῶ τοῦ εἶπα. Ἡ τιμή τιμή δέν ἔχει καί χαρᾶς τον πού τήν ἔχει. Τόν ἐρώτηξα ὅμως κι ἐγώ, πῶς δέν τοῦ συρνες τό χαλινάρι ἀφοῦ τόν ἤξερες.

— Μιά φορά μόνο θαρρεῖς; Μά δέν εἶναι βλέπεις ἀγροζημιές αὐτὲς. Ἄν ἦταν θά τόν πήγαινα κάθε βδομάδα στ' Ἀγρονομεῖο!

Ἀφοῦ λοιπόν τόν ἐσάξαμε καλά στό γιατάκι του, φύγαμε καί τόν ἀφήσαμε. Ὅταν ἔβγαινα ὅμως ἀπό τό σπιτάκι, δέν βάστηξα καί τοῦ εἶπα: «Σάν σ' ἀρέσει μπάρμπα Λάμπρο»... Αὐτὸς γύρισε τότες μέ κύτταξε μέ κακωσύνη, δίπλωσε τό δεῖχτη τοῦ χεριοῦ του καί τόν ἐδάγκασε μέ μανία.

— Ἔχεις νά παραγγείλεις τίποτε; στσί δικούς σου; Θέλεις νά ρθεῖ κανένας τους; ρώτησε ὁ ἀγροφύλακας.

— Δέν θέλω τίποτε καί θά τά καταφέρω μονάχος μου. Μιά χάρη μόνο θέλω. Κι ἀπό σένα κι ἀπό τή γυναίκα κι ἄς τήν ἐκακομεταχειρίστηκα εἶπε σά νά μετάνιωσε ξαφνικά.

— Λέγε εἶπε ξερά ὁ ἀγροφύλακας.

— Νά μήν πῆτε πράμα μήτε στή γριά μου, μήτε στά κοπέλια μου νά ξεγιβέντιστῶ.

— Ἔγνοια σου δέν θά ποῦμε. Μόνο στήν ἐφημερίδα θά τό βάλωμε. Περαστικά σου τό λοιπόν εἴπαμε καί τόν ἀφήσαμε, εἶπε τελειώνοντας τήν ἱστορία της ἡ γυναίκα.

Ἄς ἔχουνε τό νοῦ τους λοιπόν οἱ χορταροῦδες καί μάλιστα οἱ νέες καί οἱ μεσόκοπες γιατί ἐκεῖ πού πηγαίνουνε γιά βρουβάσταχα καί βυζοράδικα, μπορεῖ νά πέσουνε στά δίχτυα κανενός σάν τό γερο Λιά καί τότε καλά ξεμπερδέματα...

Κωστὴς Φραγκούλης - Ἀνταῖος

Εὐχαριστήριο

Ὁ Σύλλογος γονέων καί κηδεμόνων τοῦ Γ΄ Γυμνασίου Λυκείου Θηλέων Ἡρακλείου Κρήτης εὐχαριστεῖ ὅλους πού βοήθησαν στό νά μεταστραπεῖ ἡ ἀπόφαση ἀπό ἀνέγερση εἰς Ἀγορά οἰκοπέδου καί ἐν συνεχεία ἡ ἔγκριση 15.000.000 δρχ. γιά τήν ἀγορά οἰκοπέδου πρός ἀνέγερση τοῦ Γ΄ Γυμνασίου - Λυκείου Ἡρακλείου.

Ἰδιαιτέρως αἰσθάνεται τήν ὑποχρέωση νά εὐχαριστήσει θερμῶς τούς κ.κ. Ὑπουργό Ἐμπορικῆς Ναυτιλίας Ἐμ. Κεφαλογιάννη, Ὑπουργόν Συντονισμοῦ κ. Μητσοτάκην Κων)νον, τόν συμπατριώτην μας Δ)ντήν Ὑπουργείου Συντονισμοῦ κ. Πετράκην Μιχαήλ καί γενικά ὅλους πού συμπαραστάθηκαν στήν προσπάθειάν μας νά ἀποκτήση στέγη τό Γ΄ Γυμνάσιο - Λύκειο Ἡρακλείου.

Ὁ Πρόεδρος
Γ. Μουντουφάρης
Ὁ Ταμίας
Δημ. Πατραμάνης
Ὁ Γεν. Γραμματέας
Ἀντ. Μαραυγάκης

ΟΙ ΠΤΥΧΙΑΚΕΣ ΕΞΕΤΑΣΕΙΣ ΣΤΙΣ ΤΕΧΝ. ΣΧΟΛΕΣ

Πληροφορούμεθα ὅτι οἱ πτυχιακές ἐξετάσεις τῶν κατωτέρων, μέσων καί ἀνωτέρων Τεχνικῶν Σχολῶν θά ἀρχίσουν ἀπό 6 Μαρτίου.

Οἱ ἐνδιαφερόμενοι πρέπει νά καταθέσουν τά δικαιολογητικά συμμετοχῆς των στίς Σχολές πού ἔχουν ἀποφοιτήσει 3 ἡμέρες ἐνωρίτερα.

ΝΑ ΛΥΘΟΥΝ ΤΑ ΑΙΤΗΜΑΤΑ ΥΠΑΛΛΗΛΩΝ ΔΕΗ ΖΗΤΟΥΝ ΟΙ ΚΡΕΟΠΩΛΕΣ

Ἀπό τό Σύνδεσμο Κρεοπωλῶν στάλθηκε στούς ὑπουργούς Ἐργασίας καί Βιομηχανίας τό παρακάτω τηλεγράφημα:

Παράταση ἐκκρεμότητος ἐπιλύσεως προβλημάτων ὑπαλλήλων ΔΕΗ δημιουργεῖ προβλήματα. Διακοπαί ρεύματος εἰδικώτερον διά τάξεις μας καταστρεπτικαί. Συμφέρον γενικώτερον φροντίσατε διά τακτοποίησιν ὑπαλλήλων Διοικήσεως ΔΕΗ.

Ἐν Ἡρακλείῳ τῇ 24-2-79

Ὁ Πρόεδρος
Ἐμμαν. Κιαγιᾶς

Ὁ Γεν. Γραμματεύς
Τάκης Δημητρίου

ΚΗΔΕΙΑ

Τήν προσφιλή μας μητέρα, μάμμη καὶ θεία

ΜΑΡΙΑ ΜΙΧ. ΠΟΛΙΤΟΥ

Ἐτῶν 84

θανούσα κηδεύομε σήμερον Τετάρτη 28 Φεβρουαρίου καὶ ὥρα 11 π.μ. (οἰκία ὁδός Γρεβενῶν 23). Ἡ νεκρώσιμος ἀκολουθία θὰ ψαλῆ εἰς τὸν Ι.Ν. Ἁγίου Δημητρίου Ἡρακλείου. Παρακαλοῦμε συγγενεῖς καὶ φίλους ὅπως παραστοῦν.

Τὰ τέκνα: Γεώργιος καὶ Ἀργυρή Πολίτου, Ἰωάννης καὶ Ἀργυρή Μακρυγιαννάκη.
Οἱ ἔγγονοι
Οἱ ἀνεψιοί
Οἱ λοιποὶ συγγενεῖς.

ΚΑΤΑΡΓΕΙ ΤΟΥΣ ΥΔΡΑΤΜΟΥΣ

ΕΞΑΣΦΑΛΙΖΕΙ ΟΡΑΤΟΤΗΤΑ 100ο)ο

ΤΙΜΗ ΔΡΧ. 120

CRYSTALIN-DP

ἀντιδαμβωτικὸ

Εἶναι ἀπαραίτητο γιὰ τὰ Αὐτοκίνητα — Μοτοσυκλέττας Καθρέπτες — Παράθυρα Μάσκες Ψαροντουφεκάδων ΠΩΛΕΙΤΑΙ ΠΑΝΤΟΥ

Ἂν δέν τό βρίσκεται γράψατε Ταχ. Θυρίς 143 νά σᾶς σταλῆ μέ ἀντικαταβολή χωρίς ἐπιβάρυνση.

ΤΙ ΣΗΜΑΙΝΕΙ ΟΙΚΟΝΟΜΙΑ;

Ρωτῆστε αὐτούς πού ἔχουν τό ΗΛΙΟΘΕΡΜΟ ἀπό τό 1963! Ρωτῆστε αὐτούς πού τοποθέτησαν πρῶτοι στήν ΚΡΗΤΗ τό πρῶτο ΗΛΙΟΘΕΡΜΟ τό 1963!

ΔΩΡΕΑΝ ΖΕΣΤΟ ΝΕΡΟ ΔΙΑ

ΞΕΝΟΔΟΧΕΙΑ, ΜΟΤΕΛ, ΜΟΝΟΚΑΤΟΙΚΙΕΣ

ΒΙΛΛΕΣ, ΚΛΙΝΙΚΕΣ

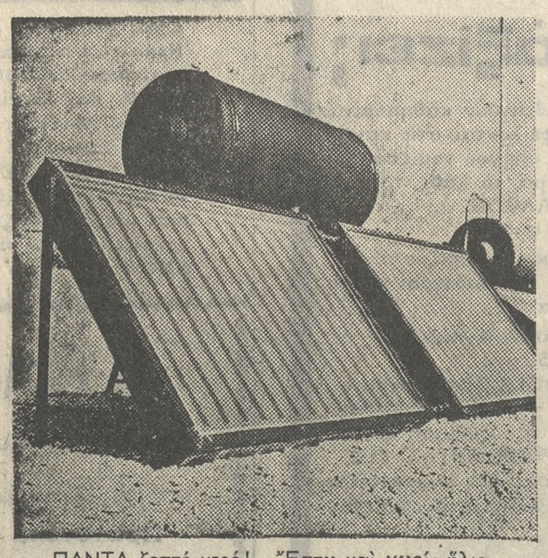

ΠΑΝΤΑ ζεστό νερό! Ἔστω καὶ χωρίς ἥλιο

Κ. ΤΣΑΓΚΑΡΑΚΗΣ

Πλατ. Ἐλ. Βενιζέλου (Λιοντάρια) Τηλ. 282-553

Πρωτοπορεία — Ποιότης

ΑΘΛΗΤΙΚΑ

Εἰδήσεις ποὺ ἐνδιαφέρουν

● ΟΠΩΣ μὲ πληροφόρησαν μεγάλη ἐπιτυχία σημείωσε ὁ χορός τοῦ ΟΦΗ ποὺ δόθηκε προχθὲς τὸ βράδυ στό κέντρο «Ἀλκυών». Παραϋρέθηκαν 400 περίπου ἄτομα καὶ ὁ σύλλογος εἶχε ἕνα σημαντικό οἰκονομικό ἔσοδο, κυρίως ἀπό τόν λαχνό.

● ΤΗΝ Κυριακή ὁ ΟΦΗ παίζει στήν Πάτρα μὲ τήν Παναχαϊκή. Τό μάτς αὐτό θά διεξαχθεῖ στὶς 11 π.μ. Θά ἐνισχυθεῖ ἀπό τόν Ρέλλη τοῦ ὁποίου ἡ ποινή —6 ἀγωνιστικὲς— ἔληξε. Κατά πᾶσα πιθανότητα θά παίξει ὁ Καραΐσκος, τοῦ ὁποίου τό τραῦμα σημείωσε αἰσθητή βελτίωση. Ἀπεναντίας ἀπίθανη θεωρεῖται ἡ συμμετοχὴ τοῦ Βασιλείου, ὁ ὁποῖος μάλλον θά λείψει γύρω στὶς 20 ἡμέρες.

● ΜΕΓΑΛΟ κέφι ἐπεκράτησε χθὲς βράδυ στόν χορό τοῦ ΠΟΑ, ποὺ δόθηκε στό «Ἀλκυών». Οἱ παριστάμενοι γλέντισαν μέχρι πρωΐας μέσα σὲ μιά καθαρά Ποατζιδικῆς ἀτμόσφαιρας.

● ΤΡΟΜΕΡΟ ἐνδιαφέρον παρουσιάζει τό μάτς μεταξὺ Ἐργοτέλους ΠΟΑ ποὺ θά διεξαχθεῖ τήν Κυριακή στό γήπεδο τοῦ πρώτου. Οἱ δυό ὁμάδες θέλουν τοὺς βαθμοὺς καὶ θά διεκδικήσουν μὲ πεῖσμα τήν νίκη. Στόν α' γῦρο ὁ ΠΟΑ εἶχε κερδίσει μὲ 3-0.

● ΣΤΗΝ Ἁλικαρνασσὸ ὁ φορμαρισμένος Ἡρόδοτος θὰ ὑποδεχθεῖ τόν ἀπειλούμενο μὲ ὑποβιβασμό Ὀλυμπιακὸ Λιοσίων, ἀπό τόν ὁποῖο στόν α' γῦρο εἶχε πάρει ἰσοπαλία(0-0) Διαιτητής θά εἶναι ὁ Θεσαλονικιός κ. Θεοδοσιάδης μὲ ἐπόπτες τοὺς κ.κ. Καλπακίδη καὶ Σαρημιχαηλίδη.

● Τὸν ἀγῶνα Ἀπόλλωνα Κ.—Κιλκισιακοῦ θά διευθύνει ὁ Ἡρακλειώτης διαιτητής κ Κουναλάκης, μὲ ἐπόπτες τοὺς κ.κ. Καρυωτάκη καὶ Σαραντῆ.

ΔΙΑΜΑΡΤΥΡΙΑ

Τῆς Ὁμοσπονδίας Ἀγροτικῶν Συλλόγων Νομοῦ Ἡρακλείου.

Γιά τήν ἀπαράδεκτη συμπεριφορά τῶν ἁρμοδίων στή χορήγηση καλλιεργητικῶν δανείων καὶ τή ρύθμιση τῶν χρεῶν στοὺς πληγέντες παραγωγοὺς ἀπό τοὺς καύσωνες καὶ τὶς πλημ