



ΠΑΤΡΙΣ

ΚΑΘΗΜΕΡΙΝΗ ΠΡΩΤΗ ΕΦΗΜΕΡΙΣ ΚΡΗΤΗΣ



ΜΕ ΤΗΛΕΓΡΑΦΗΜΑΤΑ ΤΟΥ Ο κ. ΔΗΜΑΡΧΟΣ ΖΗΤΑ ΤΗΝ ΕΠΙΛΥΣΗ ΖΩΤΙΚΩΝ ΠΡΟΒΛΗΜΑΤΩΝ ΤΟΥ ΗΡΑΚΛΕΙΟΥ

Ο Δήμαρχος Ηρακλείου κ. Καρέλλης με δύο τηλεγραφήματα...

Μερίσμος κυκλοφορίας. ΜΑΝΟΛΗΣ ΚΑΡΕΛΛΗΣ Δήμαρχος Ηρακλείου Κρήτης

ΠΡΟΣ ΤΟΝ ΥΠΟΥΡΓΟ ΠΟΛΙΤΙΣΜΟΥ ΚΑΙ ΕΠΙΣΤΗΜΩΝ «Οκτώ αιθούσες αρχαιολογικού Μουσείου Ηρακλείου...

Υπουργείο Δι. Έργων. «Αριθμός συμπλοκών μας χάνει κάθε χρόνο τη ζωή του...

ΥΓΙΑΙΝΟΥΝ ΟΙ ΕΚΔΡΟΜΕΙΣ ΤΟΥ Α' ΛΥΚΕΙΟΥ ΘΗΛΕΩΝ

Από τους εκδρομείς του Α' Λυκείου Θηλέων πήραμε το παρακάτω τηλεγράφημα από την Κέρκυρα:

ΑΛΗΘΙΝΕΣ ΑΦΟΡΜΕΣ 'Ο... «έξέχων όμφαλος»

Η είδηση είναι από τη Νέα Υόρκη. Αμερική, η χώρα της 'Ελευθερίας...

Μοντορχείο της Αριζόνας. Και επειδή περνούμε το «έτος του παιδιού»...

Η κυρία, έχει όμοιο παράνομο και αξιωματικό αποζημίωση του σεξουαλικού της βίου...

Η οικονομική μοιρασιά είναι και σφράγισμα για να πετύχει κόποις ανθρώπινων όρων ζωής...

Οχτάκοπες πενήντα τέσσερις χιλιάδες δολάρια, λοιπόν, τα καταστημένα δικαιώματα του όμφαλου...

Οι οικονομικοί φορολογητές και οι φορολογημένοι είναι δύο διαφορετικά ζώα...

Και πάει ο νους μου, στις τρυπημένες με την αμερικανική ξεφορολογική κοιλίες...

Κάθε διαπραγματευτική Εθνοπραξία-επιτροπή για τις σχέσεις συνδέσεων Κύπρου - ΕΟΚ...

Αν δεν γίνονταν εδώ κι εκεί ποια υπανάπτυχτος λαός...

Το έρωμα είναι: «Ο άντεχνον άραγε στη φθορά του χρόνου...

ΜΕ ΤΗ ΝΙΚΗ ΤΩΝ ΣΥΝΤΗΡΗΤΙΚΩΝ ΣΤΗ ΒΡΕΤΑΝΝΙΑ 'Ηθάσερ πρώτη πρωθυπουργός στην ιστορία Όλης τής Εύρώπης ΚΕΡΔΙΣΕ ΤΗΝ ΑΝΕΤΗ ΠΛΕΙΟΨΗΦΙΑ ΣΤΗ ΒΟΥΛΗ

ΛΟΝΔΙΝΟ 4 (ΑΠΕ) - Η κ. Μαργκαρίτ Θάσερ αρχίζει από σήμερα τις διαβουλεύσεις για τον σχηματισμό της προερχούς Συντηρητικής Βρετανικής Κυβέρνησης...

προέκυψε στην λεζάντα της φωτογραφίας: «Είμαι ύπεροχος. Ο Βρετανός Πρωθυπουργός κ. Κάλλοχον παραδέχθηκε...

σε ένα χρόνο από την ήγεια του 'Εργατικού κόμματος και θα αποσυρθεί στο άγκυροπύλο του Σόουσι.

Οι τελευταίοι υπολογισμοί, που έγιναν σήμερα το πρωί...

Η καταμέτρηση των ψήφων σταμάτησε στις 09.00 το πρωί ώρα Ελλάδος...

Διακηρύσσοντας την νίκη της στις εκλογές η 53χρονη Θάσερ...

Απομένει ακόμα η κατονομή 121 έδρων από την καταμέτρηση...

Οι διαφορές που υπάρχουν ανάμεσα στην Κρήτη και στην Ελλάδα...

Με την απόφαση της έπιτροπής εξεταστικής επιτροπής της Αμερικανικής Γερουσίας...

ΔΗΛΩΣΗ ΤΟΥ κ. ΚΑΡΕΛΛΗ ΕΙΝΑΙ ΩΦΕΛΙΜΗ Η ΚΟΙΝΗ ΣΥΣΚΕΨΗ ΤΩΝ ΔΗΜΑΡΧΩΝ ΚΡΗΤΗΣ

Ο Δήμαρχος Ηρακλείου κ. Καρέλλης με άφορη την πρόταση του Δημάρχου Χανίων κ. Κλωνική για κοινή σύσκεψη...

ΔΗΛΩΣΗ ΤΟΥ ΤΖΕΚΙΝΣ ΜΟΝΟ ΜΕ ΤΗΝ ΚΥΠΡΙΑΚΗ ΚΥΒΕΡΝΗΣΗ ΘΑ ΔΙΑΠΡΑΓΜΑΤΕΥΕΤΑΙ Η Κ. ΑΓΟΡΑ

ΒΡΥΞΕΛΛΕΣ 4 (ΑΠΕ) - Κάθε διαπραγματευτική Εθνοπραξία-επιτροπή για τις σχέσεις συνδέσεων Κύπρου - ΕΟΚ...

ΟΥΑΣΙΓΚΤΩΝ 4 (ΑΠΕ) -

Με την απόφαση της έπιτροπής εξεταστικής επιτροπής της Αμερικανικής Γερουσίας...

Ο κ. ΠΕΣΜΑΖΟΓΛΟΥ ΣΤΑ ΓΙΑΝΝΙΤΣΑ ΚΑΙ ΤΗΝ ΕΔΕΣΣΑ

ΑΘΗΝΑ 4 (ΑΠΕ) - Σε συγκεντρώσεις στα Γιαννιτσά και στην Έδεσσα...

ΣΗΜΕΙΩΜΑΤΑ ΜΙΑ ΝΙΚΗ

Η Αμερικανική Γερουσία, άρνήθηκε να δεχθεί την πρόταση Κάρτερ για πρόσθετη δωρεάν βοήθεια στην Τυρκία...

Η ΚΟΥΤΟΠΟΝΗΡΙΑ

Τό 'Υπουργείο Παιδείας διέταξε να παραμεινουν ανοιχτά τα σχολεία, και να πάνε κατά τις δύο μέρες της άεργιας οι μαθητές...

Λόγοι και άντιλογοι ΠΟΙΚΙΛΑ

ΣΤΟ ΧΩΣΙΝΟ ΜΟΥ για τόν έρωταμό του 'Αποστόλου Θωμά στο ιστορικό Βροντίσιον...

ΣΥΣΚΕΨΗ ΓΙΑ ΤΟΠΟΓΡΑΦΙΕΣ ΣΕ ΧΟΡΟΥΣ ΤΟΥ ΗΡΑΚΛΕΙΟΥ

Χθές τό μεσημέρι στό Δέμο έγινε σύσκεψη στην οποία πήραν μέρος εκπαιδευτικοί του Τεχνικού 'Επιμελητηρίου...

ΥΓΙΑΙΝΟΥΝ ΟΙ ΕΚΔΡΟΜΕΙΣ ΤΟΥ Γ.Λ. ΘΗΛΕΩΝ

Όπως μάς τηλεφωνήθηκε χθές, οι εκδρομείς του Γ' Λυκείου Θηλέων...

ΕΥΓΕΝΕΙΣ ΔΩΡΕΣ

Φανουράση 'Ιερών επί τη συμψηρόσει 3 μηνών από τόυ θανάτου του ύπερ του Πιτσου...

Βικη Λοιπόν Βαθλοδότης



ΜΙΚΡΕΣ ΑΓΓΕΛΙΕΣ • ΜΙΚΡΕΣ ΑΓΓΕΛΙΕΣ • ΜΙΚΡΕΣ ΑΓΓΕΛΙΕΣ • ΜΙΚΡΕΣ ΑΓΓΕΛΙΕΣ

ΠΩΛΗΣΕΙΣ

ΠΩΛΕΙΤΑΙ ντράμς, σε άριστη κατάσταση και σε καλή τιμή. Πληροφ. τηλ. 286965. 1-6

ΠΩΛΕΙΤΑΙ κεντρικών διαμερίσματα 2 δωματίων με όλους τους βοηθητικούς χώρους άριστης κατάστασης επί των οδών Γεωμάκης - Τσακίρη. Πληρ. τηλ. 284938

ΠΩΛΕΙΤΑΙ οικόπεδο 1380 τ.μ. παρά τη Λ. 62 Μαρτύρων. Δίνεται και με αντιπαροχή. τηλ. 283604. 1-6

ΠΩΛΟΥΝΤΑΙ οικόπεδα στο προάστιο Άγιος Ιωάννης τών 200 και 800 τ.μ. Πληροφ. τηλ. 225-777 - 284494.

ΠΩΛΟΥΝΤΑΙ 60 Μετοχές Μινωικών Γραμμών. Πληροφ. τηλ. 01 - 6826524. 1-2

ΠΩΛΕΙΤΑΙ οικόπεδο γυναικών, έκτασης 220 τ.μ. εις θέση Τσακίρη Μετόχι. Πληροφορίες εις τον Κτηματολόγιο Κ. Καλογερών. Τηλ. 283-730 και 285-660.

ΠΩΛΕΙΤΑΙ το ήμισυ διαμερίσματος στο κέντρο της πόλεως επί δαλιανέφου σε τιμή ενοικίας. Πληροφ. τηλ. 283150.

ΠΩΛΕΙΤΑΙ επί της οδού Μίνωος και Γορτύνης εις πολυκατοικία με τρεις προσόψεις, δύο διαμερίσματα τριών 70 τ.μ. έκαστο καθώς και κατάσταση για 45 τ.μ. με ύψους, ισόγειο και πατάρι. Πληροφ. παρά το ιδιοκτήτη Δραμιτζίου Ζαχαρία, τηλ. 01 - 4925833.

ΠΩΛΟΥΝΤΑΙ οικόπεδα έναντι Οικοτροφείου Μητροπόλεως Άγιος Ιωάννης. Τηλ. 289011.

ΠΩΛΟΥΝΤΑΙ οικόπεδα εις Άγιον Ιωάννην Άμπελοκήπων 66. φώκ και νερό. Τηλ. 234064 και 289441.

ΠΩΛΟΥΝΤΑΙ μηχανήματα Ζαχαροπλαστικής: φούρνος μονής μηχανής παγωτού, τίτσου Τελλας, συντηρητής παγωτού, ψυγείο, θάλαμο, αλουμινοκατασκευής αμερικανικού, μια δι-τρίνα τυρού και άλλα ψιλοπαράγωγα. Όλα σε τιμή ενοικίας Πληροφ. τηλ. 235.215

ΠΩΛΕΙΤΑΙ πλήρως εξοπλισμένο Ίνστιτούτο Αισθητικής στο κέντρο του Ηρακλείου. Πληροφ. τηλ. 288534.

ΠΩΛΕΙΤΑΙ εις Θέση Μιρμιδι περὶ τοῦ Καλεσσίου ἄγρου ἐκτάσεως τριῶν περὶπου στρεμμάτων, περιέχον 31 ελαιόδενδρα. Πληροφ. τηλ. 280703 και 288 469.

ΠΩΛΕΙΤΑΙ αὐτοκίνητο COLT Μιτοσιπία φορτηγού του μισού τόνου εις άριστη κατάσταση. Πληροφ. τηλ. 232497.

ΠΩΛΕΙΤΑΙ αὐτοκίνητο DATSUN 100Α μοντέλο 1977 με 20.000 χιλιόμετρα. Τηλ 225217 (ἀπὸ 6-9 μ.μ.)

ΠΩΛΟΥΝΤΑΙ στή περιοχή Γεώργιο δίπλα σὸν Ἐργοστάσιο τῆς ΠΑΕΚΤΑΜ οἰκόπεδα 200 τ.μ. τὸ καθένα με πρὸσφυ 10 μέτρα. Πληροφορίες τηλ. 288588 και 286365

ΠΩΛΕΙΤΑΙ αὐτοκίνητο SEAT 1200 Σπενάλ. Σὲ άριστη κατάσταση με μειωμένο τεμάχιο (ἔχει κλείσει πενταετία). Πληροφορίες τηλ. 286752 ή 287472 1-2

ΠΩΛΟΥΝΤΑΙ ἰσόγειος οἰκία χωρὶς ἄερα δύο μεγάλων δωματίων με βοηθητικούς χώρους 70 τ.μ. τιμὴ 580.000. Καὶ ἓνα οἰκόπεδο στὸ Κρέτα Μπίες 2340 τ.μ. Με δύο προσόψεις 33 τ.μ. πρόσφυς ἐπὶ τοῦ ἀσφάλτου. Πληροφ. Μερμβέλλου 50 τηλ. 225139 - 224147.

ΠΩΛΟΥΝΤΑΙ οἰκόπεδα εἰς περιοχή Ἁγίου Ἰωάννου (Χωστοῦ) ἐπὶ τῆς ἐθνικῆς οδοῦ. Τηλ. 283 315 κατὰ τὰς ἐργασίους ὥρας.

ΠΩΛΟΥΝΤΑΙ παρά ἰδιωτὸν παραθαλάσσιο οἰκόπεδο 500, 800, 1000, 1500, 3000, 4000 τ.μ. σὲ τιμὴ ενοικίας. Μεσίτες ἀποστέλλονται. Πληροφορίες τηλ. 281504 6-8 μ.μ.

ΠΩΛΟΥΝΤΑΙ οἰκόπεδα ἐντός καὶ ἐκτός σχεδίου ΑΦΟΙ Βασιλάδα. Τηλ. 28105 - 286978

Πωλοῦνται σὲ πολυτελοῦς κατσκευεῖς πολυκατοικία ἐπὶ τῆς οδοῦ Ἀριάδης 10 και ἐπὶ τῆς οδοῦ Κοραῖ, διαμερίσματα, Γραφεῖα, Καταστήματα.

ΠΩΛΟΥΝΤΑΙ αὐτοκίνητο οἰκὸ πεδία 1) εἰς θέση Γεώργιο 1200 τ.μ. με πρὸσφυ ἐπὶ τοῦ ἔθνικοῦ. 2) Εἰς θέση Μπεντεθῆ Καμάρα, 200 τ.μ. 3) Εἰς θέση Κρέτα Μπίες 600 τ.μ. καὶ 200 τ.μ. 4) Μονοκατοικία εἰς Θέσησον καὶ Καμήνια. Τιμὲς λογικῆς. Πληροφ. 222.540

ΠΩΛΕΙΤΑΙ οἰκοπεδικὴ ἔκτασις 5 στρεμμάτων νοτίως Ἀλιανασσοῦ με νερό, φώκ και ἄστικη συγκοινωνία. Τηλ. 284153 - 286071

ΠΩΛΕΙΤΑΙ αὐτοκίνητο VOLKS WAGEN (Σκαρδαβό) μὸ δέλο 1970 Τηλ. 221071 ὅλες τὶς ὥρες.

ΠΩΛΕΙΤΑΙ οἰκόπεδο ἐπὶ Κελλῆδες δίπλα σὸν δρόμο. Πληροφ. τηλ. 281.081 και 281.471

ΠΩΛΕΙΤΑΙ ἐπιχειρησις Καφέ - Μπάρ Σουβλά με ἐξοπλισμένη πελατεια λόγω ἐκτάκτου ἀνάγκης. Πληροφ. τηλ. 283740.

ΠΩΛΟΥΝΤΑΙ λόγω κατεδαφίσεως διάφορα ἐπιπλα και οὐκὴ καφενειῶν (καθίσματα ψάθινα και σιδηρά, τραπέζιο μαρμάρια, ψυκτικὴ βιτρίνα, κατασκευαστῆς και συντηρητῆς παγωτῶν, καθάρσιες κλπ.) πληροφ. τηλ. 288492 - 231641.

ΠΩΛΕΙΤΑΙ οἰκόπεδο εἰς γυναικίον ἐκτάσεως 200 τ.μ. μεσὸν ἐπὶ τῆς οδοῦ καὶ κοντὰ τὴν παλιὰ Ἡλεκτρικὴ. Πληροφ. τηλ. 223860.

ΠΩΛΟΥΝΤΑΙ ἐπιβατικὰ I.X. DA TSUN 160 B και FORD 2000 MXL εἰς άριστη κατάσταση με μειωμένα τεκμήρια. Πληροφ. τηλ. 282819 ἀπὸ 08-15.

ΠΩΛΕΙΤΑΙ ἐπιχειρησις σουβλάου - Ταβέρνα σὲ λογικὴ τιμὴ. Πληροφ. τηλ. 225452.

ΠΩΛΕΙΤΑΙ ἄρτοποιίσι με πλήρη ἐξοπλισμό, πελατεια ἐξήρφα λισμένη. Πληροφ. Στέφ. Χουμριανῶς Τηλ. 285312.

ΠΩΛΟΥΝΤΑΙ γνήθια λισσοκακάδια Γερμανίας Πληροφορίες ἀπὸ 8μ.μ. ἕως 9μ.μ. τηλ. 235.139

ΠΩΛΟΥΝΤΑΙ διαμερίσματα 1,2,3,4 δωματίων μετὰ δω ηθικῶν χώρων ἀπὸ 400.000 και ἄνω. Δέντα και δάνεια. Πληροφ. Διμ. Καπετανάκης Πολ. Μηχανικῶν. Τηλ. 221-727 κατὰ τὰς ὥρας γραφεῖο ἢ 281091 και 230427

ΜΙΧ. ΚΑΙ ΠΕΤΡΟΣ ΓΩΝΙΑΝΑΚΗΣ ΟΙΚΟΔΟΜΙΚΕΣ ΕΠΙΧΕΙΡΗΣΕΙΣ Τηλ. 222-909 - 281-535 - 234930

Πωλοῦνται εἰς Χανιά 1) MERCEDES 200 E.I.X. 2) MERCEDES 200 γιὰ ΤΑΞΙ ΜΟΔΕΛΟ 1975. 3) OPEL RECORD γιὰ ταξί ΜΟΔΕΛΟ 1975. Πληροφ. ἰατ. 0821 - 51681

ΟΙΚΟΔΟΜΙΚΕΣ ΕΠΙΧΕΙΡΗΣΕΙΣ Α.Ε. ΜΑΝΙΑΔΗ - ΑΦΟΙ ΑΜΠΑΤΖΗ Ο.Ε. ΠΟΛ. ΜΗΧ. Ε.Μ.Π. ΕΜΠΕΙΡ. ΕΡΓΟΛΑΒΟΙ

ΟΙΚΟΔΟΜΙΚΕΣ ΕΠΙΧΕΙΡΗΣΕΙΣ ΜΙΧ. ΠΑΠΑΔΑΚΗΣ - ΑΝΑΣΤ. ΣΥΛΑΓΙΔΗ Ο.Ε. Τεχνολ. Πολ. Μηχανικό Πλατ. Ρήγα Φεραίου 8 και Άγ. Μηνά 15 Τηλ. 288-504

ΠΩΛΟΥΝΤΑΙ ΠΟΛΥΤΕΛΗ ΔΙΑΜΕΡΙΣΜΑΤΑ σὲ ἀνεγερμένη πολυκατοικία μετὰ ἰδιωτικὸν πάρκου 500 μ², με τιμὴν προσιτῆ. Ἐπίσης ζῆτει οἰκόπεδο με ἀντιπαροχή.

ΠΩΛΕΙΤΑΙ αὐτοκίνητο VOLKS WAGEN (Σκαρδαβό) μὸ δέλο 1970 Τηλ. 221071 ὅλες τὶς ὥρες.

ΠΩΛΕΙΤΑΙ οἰκόπεδο ἐπὶ Κελλῆδες δίπλα σὸν δρόμο. Πληροφ. τηλ. 281.081 και 281.471

ΠΩΛΕΙΤΑΙ ἐπιχειρησις Καφέ - Μπάρ Σουβλά με ἐξοπλισμένη πελατεια λόγω ἐκτάκτου ἀνάγκης. Πληροφ. τηλ. 283740.

ΠΩΛΕΙΤΑΙ γαζαζὶ 170 τ.μ. με πατάρι 85 τ.μ. κατὰ ὑψοῦ 170 τ.μ. κατὰ ἄλλο γιὰ ἔκθεσι, SUPER MARKET κλπ. Πληροφ. τηλ. 234122.

ΟΙΚΟΔΟΜΙΚΕΣ ΕΠΙΧΕΙΡΗΣΕΙΣ ΔΑΣΚΑΛΑΚΗΣ Μ. ΚΑΡΟΥΖΑΚΗΣ Γ. Κουφοπόδων 7 Πωλοῦνται διαμερίσματα και καταστήματα Τηλ. 235261 - 235276.

ΟΙΚΟΔΟΜΙΚΑΙ ΕΠΙΧΕΙΡΗΣΕΙΣ ΠΑΥΛΟΣ ΤΡΙΧΑΚΗΣ Πολιτικός Μηχανικός ΚΩΝ. ΓΩΝΙΑΝΑΚΗΣ Σὲ ἀνεγερμένα πολυκατοικία πολυτόνων διαμερίσματα - καταστήματα. Πληροφ. Ἐβαν 38. Τηλ. 282180, 223532.

ΠΩΛΟΥΝΤΑΙ καταστήματα και διαμερίσματα πολυτελοῦς κατασκευῆς Πληροφ. τηλ. 220716 Βαγγέλη Χατζηδάκη Χ) - μυχὸς Γιάννου 7, 2ος ὄροφος Ἡρακλίου.

ΠΩΛΟΥΝΤΑΙ εἰς Χανιά 1) MERCEDES 200 E.I.X. 2) MERCEDES 200 γιὰ ΤΑΞΙ ΜΟΔΕΛΟ 1975. 3) OPEL RECORD γιὰ ταξί ΜΟΔΕΛΟ 1975. Πληροφ. ἰατ. 0821 - 51681

ΟΙΚΟΔΟΜΙΚΑΙ ΕΠΙΧΕΙΡΗΣΕΙΣ Α.Ε. ΜΑΝΙΑΔΗ - ΑΦΟΙ ΑΜΠΑΤΖΗ Ο.Ε. ΠΟΛ. ΜΗΧ. Ε.Μ.Π. ΕΜΠΕΙΡ. ΕΡΓΟΛΑΒΟΙ

ΟΙΚΟΔΟΜΙΚΕΣ ΕΠΙΧΕΙΡΗΣΕΙΣ ΜΙΧ. ΠΑΠΑΔΑΚΗΣ - ΑΝΑΣΤ. ΣΥΛΑΓΙΔΗ Ο.Ε. Τεχνολ. Πολ. Μηχανικό Πλατ. Ρήγα Φεραίου 8 και Άγ. Μηνά 15 Τηλ. 288-504

ΠΩΛΟΥΝΤΑΙ ΠΟΛΥΤΕΛΗ ΔΙΑΜΕΡΙΣΜΑΤΑ σὲ ἀνεγερμένη πολυκατοικία μετὰ ἰδιωτικὸν πάρκου 500 μ², με τιμὴν προσιτῆ. Ἐπίσης ζῆτει οἰκόπεδο με ἀντιπαροχή.

ΠΩΛΕΙΤΑΙ αὐτοκίνητο VOLKS WAGEN (Σκαρδαβό) μὸ δέλο 1970 Τηλ. 221071 ὅλες τὶς ὥρες.

ΠΩΛΕΙΤΑΙ οἰκόπεδο ἐπὶ Κελλῆδες δίπλα σὸν δρόμο. Πληροφ. τηλ. 281.081 και 281.471

ΠΩΛΕΙΤΑΙ ἐπιχειρησις Καφέ - Μπάρ Σουβλά με ἐξοπλισμένη πελατεια λόγω ἐκτάκτου ἀνάγκης. Πληροφ. τηλ. 283740.

ΠΩΛΕΙΤΑΙ γαζαζὶ 170 τ.μ. με πατάρι 85 τ.μ. κατὰ ὑψοῦ 170 τ.μ. κατὰ ἄλλο γιὰ ἔκθεσι, SUPER MARKET κλπ. Πληροφ. τηλ. 234122.

ΕΝΟΙΚΙΑΣΕΙΣ

ΕΝΟΙΚΙΑΖΕΤΑΙ ὀποθήκη Ἐλευθέρης 27 ἀπέναντι ἀπὸ τὴν Μιχαηλὴ Καλλιέργεια, 150 τ.μ. τηλ. 283604. 1-6

ΕΝΟΙΚΙΑΖΕΤΑΙ ἄδεια τσιγορέττων μόνον ἐν κεντρικῷ μέρει. Τηλ. 289831 - 222845.

ΕΝΟΙΚΙΑΖΕΤΑΙ γαζαζὶ 40 τ.μ. με βιομηχανικὸν νερό και ἀποχέτευση ἐπὶ τῆς οδοῦ 7 Ν. Κλαζομενα και ἓνα ρετιρέ ἐπὶ τῆς οδοῦ Διγενή 7 Νέαι Κλαζομενα. Πληροφ. τηλ. 231-919 και 234312. 1-6

ΕΝΟΙΚΙΑΖΟΝΤΑΙ δωμάτια γιὰ μόνητες και ἐργαζόμενους. Πληροφ. τηλ. 286861. 1-6

ΕΝΟΙΚΙΑΖΟΝΤΑΙ 3 δωμάτια με κεντρικὴ θέρμανση με κοινὴ κουζίνα και λουτρό, μόνο γιὰ κοπέλλες. Πληρ. τηλ. 283150.

ΕΝΟΙΚΙΑΖΕΤΑΙ γυναικίον ἢ μισθόγειο κατὰστημα ἐκτάσεως 180 τ.μ. περὶ τὸν κατὰλληλο δὲ ὀνομάζοιτε χροῖ (Ταβέρνα, Κρητικὸ Κέντρο) φοιτητότατο ἐπὶ τῆς Α. Ν. Πλαστῆρα 102 και Πανασσανοῦ γωνία 50 μέτρα ἀπὸ τὴν Χανιάσοστα. Δυνατὴ ἢ διαρρύθμιση κατ' ἐπιθυμίαν ἐνοικιασοῦ. Πληροφ. τηλ. 281947 και 283646

ΕΝΟΙΚΙΑΖΟΝΤΑΙ γκαρσονιέρα, δωμάτιο και καταστήματα ἐπὶ τῆς παραδού Πανασσοῦ 55 (γὶν πεδὸ ΦΟΗ) Πληροφ. τηλ. 224-007.

ΕΝΟΙΚΙΑΖΕΤΑΙ οἰκία ἐπιπλωμένη σὴν Ἰταλῖα γιὰ ὅλη τὴν σαιζὸν. Τηλ. 283670 8-1 μ.μ.

ΟΙΚΟΔΟΜΙΚΑΙ ΕΠΙΧΕΙΡΗΣΕΙΣ Α.Ε. ΜΑΝΙΑΔΗ - ΑΦΟΙ ΑΜΠΑΤΖΗ Ο.Ε. ΠΟΛ. ΜΗΧ. Ε.Μ.Π. ΕΜΠΕΙΡ. ΕΡΓΟΛΑΒΟΙ

ΟΙΚΟΔΟΜΙΚΕΣ ΕΠΙΧΕΙΡΗΣΕΙΣ ΜΙΧ. ΠΑΠΑΔΑΚΗΣ - ΑΝΑΣΤ. ΣΥΛΑΓΙΔΗ Ο.Ε. Τεχνολ. Πολ. Μηχανικό Πλατ. Ρήγα Φεραίου 8 και Άγ. Μηνά 15 Τηλ. 288-504

ΠΩΛΟΥΝΤΑΙ ΠΟΛΥΤΕΛΗ ΔΙΑΜΕΡΙΣΜΑΤΑ σὲ ἀνεγερμένη πολυκατοικία μετὰ ἰδιωτικὸν πάρκου 500 μ², με τιμὴν προσιτῆ. Ἐπίσης ζῆτει οἰκόπεδο με ἀντιπαροχή.

ΠΩΛΕΙΤΑΙ αὐτοκίνητο VOLKS WAGEN (Σκαρδαβό) μὸ δέλο 1970 Τηλ. 221071 ὅλες τὶς ὥρες.

ΠΩΛΕΙΤΑΙ οἰκόπεδο ἐπὶ Κελλῆδες δίπλα σὸν δρόμο. Πληροφ. τηλ. 281.081 και 281.471

ΠΩΛΕΙΤΑΙ ἐπιχειρησις Καφέ - Μπάρ Σουβλά με ἐξοπλισμένη πελατεια λόγω ἐκτάκτου ἀνάγκης. Πληροφ. τηλ. 283740.

ΠΩΛΕΙΤΑΙ γαζαζὶ 170 τ.μ. με πατάρι 85 τ.μ. κατὰ ὑψοῦ 170 τ.μ. κατὰ ἄλλο γιὰ ἔκθεσι, SUPER MARKET κλπ. Πληροφ. τηλ. 234122.

ΕΝΟΙΚΙΑΖΕΤΑΙ διαμερίσματα 3 δωματίων κτλ. Πληροφορίες Διμ. Καπετανάκη. Πολιτικὸν Μηχανικὸν τηλ. 221.727 και 230.427.

ΕΝΟΙΚΙΑΖΕΤΑΙ διὰ θερινὴν περίοδον εἰς Οἰκιστῶν Μόχλων Σητείας παραθαλάσσιον διαμερίσμα (50 μέτρα ἀπὸ τὴν θάλασσα) δύο δωματίων, κουζίνας, λουτροῦ κ.λ.π. ἐπιπλωμένων. Τιμὴ ενοικίας, τηλ. 0895 22031 Ἄνω Βιάννου.

ΕΝΟΙΚΙΑΖΟΝΤΑΙ δύο διαμερίσματα τῶν 100 τ.μ. περίπου Πληροφ. τηλ. 231641 πρωινῆς ὥρας.

ΕΝΟΙΚΙΑΖΕΤΑΙ διαμερίσματα 4 δωματίων με ἀποθήκη ἐν νεοῦ μητρη πολυκατοικία ἐπὶ τῆς οδοῦ Μηλαράκη 7 Πληροφ. τηλ. 235 223 και 235224.

ΕΝΟΙΚΙΑΖΕΤΑΙ ἐπὶ τῆς οδοῦ Ἄνωγειῶν 41 εἰς Μιχ. Ἀρχαγγέλου ἀποθήκη 300 τ.μ. ὕψους 5 μέτρα περὶ τὸν Ἐπιπλωτὴ καὶ Ἄνω. Μαγαλιὰ κατὰλληλος διὰ ἔκθεσιν και ὀτιδήποτε τε ἐπιπλωματικὴ στέγη. Πληροφ. τηλ. 282964 και 283344

ΕΝΟΙΚΙΑΖΕΤΑΙ ἐπὶ τῆς Πλ. Καλλεργῶν παραπλευροῦς Τραπέζης Πιστεως και Τραπεζῶν Κρήτης δ' Β' ὄροφος ἐκ 3 δωματίων χ.λ., λουτροῦ και κοινῆς κατὰλληλος διὰ ἔκθεσιν ἢ ὀτιδήποτε ἄλλο ἐπιπλωματικὴ στέγη. Πληροφ. τηλ. 282964 και 283344

ΕΝΟΙΚΙΑΖΕΤΑΙ γαζαζὶ ἐπὶ τῆς οδοῦ Μάρκου Μουσοῦρου 4 Πληροφ. τηλ. 283521.

ΕΝΟΙΚΙΑΖΕΤΑΙ κατὰστημα 60 τ.μ. με πατάρι 15 τ.μ. ἐπὶ τῆς οδοῦ 1821 ἄρ. 65. Πληροφ. τηλ. 282045

ΕΝΟΙΚΙΑΖΕΤΑΙ δωμάτιο πολυτελοῦς ἐπιπλωμένο, με χῶλ και λουτροκαμινεῖ, ἐπὶ τῆς λεωφόρου Τίτου Γεωργιάδου παρὸς Ἰσιδύρου 21 Ἄνωγει. Πληρ. τηλ. 287464.

ΖΗΤΟΥΝΤΑΙ

ΖΗΤΕΙΤΑΙ οἰκιακὴ βοήθος. Πληροφ. τηλ. 230223.

ΖΗΤΩ ἐπιπλωμένο δι' Ἑλλήνας τοῦ ἐξωτερικοῦ κεντρικὰ καταστήματα, οἰκίον οἰκόπεδα ἐντός και ἐκτός σχεδίου. Ἀγροτικὴ και παραλιανὴ ἐκτάσεις. Πληροφ. τηλ. 222.540

ΖΗΤΕΙΤΑΙ ὑπάλληλος γιὰ ἐκθεσὶν ἐπιπλων. Πληροφ. τηλ. 285-427.

ΣΕ ΜΑΣ ΚΕΡΔΙΖΕΤΕ

Ἐάν ἔχετε προβλήματα ὑγρασίας ἐπὶ τὴν οἰκοδομὴ σας ἔλατε τὰς δόσεις μετὰ κατὰλληλα ὑλικά γιὰ νὰ ἀπαλλαγῆτε ΜΙΑ ΓΙΑ ΠΑΝΤΑ. Τὰ ὑλικά μετὰ ἀπαντα προελεύσεως ἐξωτερικῆς, προστατευμένων ἀπὸ ὑγρασίας, ψυχῆς, θερμότητος, δίδοντας ἐριστικὴ λύση και ἐπὶ τὴν πῶ δὲσικὴν περίπτωση. Εἶναι εὐκόλη ἐπὶ τὴν χρῆσιν τους και μερπεῖτε νὰ τὰ ΤΟΠΟΘΕΤΗΣΕΤΕ ΜΟΝΟΙ ΣΑΣ. Διὰ τὸς ἐπιθυμοῦντες ΔΙΑΦΕΤΟΜΕΝ ΕΙΔΙΚΕΥΜΕΝΑ ΣΥΝΕΡΓΕΙΑ. Μόνιμες ἐπαφῆς οἰκῶν χωρὶς ρωγιές και σκασιματα. Ἐπαναστατικὰ ἐπενδύσεις ἐσωτερικῶν τοίχων, πλὴν παρέχουν εἰς τὴν οἰκοδομὴν σας ἐκτός τὰ ἄλλα πλεονεκτήματα ΗΧΟΜΟΝΩΣΗ ΚΑΙ ΘΕΡΜΟΜΟΝΩΣΗ

ΤΟΙΧΟΤΕΧΝΙΚΗ Ἄνωγειῶν 25 ἕως ὄροφος - τηλ. 286641 Ε. ΛΙΝΑΡΔΑΚΗΣ - Μ. ΖΕΡΒΑΚΗΣ Ο.Ε.

“ΣΤΥΛΙΑΝΟΣ ΚΑΤΕΧΑΚΗΣ Α.Ε., ΑΝΩΝΥΜΟΣ ΕΤΑΙΡΕΙΑ ΤΟΥΡΙΣΤΙΚΩΝ ΕΠΙΧΕΙΡΗΣΕΩΝ

ΙΣΟΛΟΓΙΣΜΟΣ ΤΗΣ 31ης ΔΕΚΕΜΒΡΙΟΥ 1978 (Διαχ) κή Περίοδος 1.1.78 - 31.12.1978)

Table with columns: ΕΝΕΡΓΗΤΙΚΟΝ 1977, 1978, ΠΑΘΗΤΙΚΟΝ 1978. Rows include: ΠΑΓΙΟΝ, ΚΕΦΑΛΑΙΑ, ΚΥΚΛΟΦΟΡΟΥΝ, ΔΙΑΘΕΣΙΜΟΝ, ΣΥΝΟΛΟΝ ΕΝΕΡΓΗΤΙΚΟΥ, ΣΥΝΟΛΟΝ ΠΑΘΗΤΙΚΟΥ.

Ἡμεῖς: Ἐπὶ τῶν ἀκινήτων θετοῦνται ὑποθήκη Ἐθνικῆς Κτηματικῆς Τραπεζῆς ἔρχ. 44.044.098. - και προσημεῖως ἔρχ. 11.050.000. - πρὸς ἀσφάλειαν Τραπεζικῶν χρηρηρησων.

ΑΝΑΛΥΣΙΣ ΛΟΓΑΡΙΑΣΜΟΥ «ΑΠΟΤΕΛΕΣΜΑΤΑ ΧΡΗΣΕΩΣ»

Table with columns: ΧΡΕΩΣΙΣ 1977, 1978, ΠΙΣΤΩΣΙΣ 1978. Rows include: Γενικὸ ἔσοδο, Μιστὰ Κέρδη ἐκμεταλλείσεως, Γενικὸ ἔσοδο, Ἐνεργητικὸν ΝΟΡΑ, Ἀποσβέσεις.

Ἡ Ἀμηνὴ Χρονοῦσὸν τῆς 31 Μαρτίου 1979 Ὁ Ἀντεπρόεδρος τοῦ Διοικητικοῦ Συμβουλίου ΓΕΩΡΓΙΟΣ ΕΝΙΣΤΕΙΑΔΗΣ ἢ ΝΕΦΚΟΣ Ἡ Πρωτοπρωτὴ τοῦ Λογιστηρίου ΧΑΡΙΚΛΕΙΑ ΑΝΑΡΟΥΛΑΚΗ

ΑΥΤΟΜΑΤΟΙ ΠΛΑΣΤΙΚΟΔΡΟΜΟΙ - ΚΟΥΡΤΙΝΩΝ ΑΛΥΦΑ

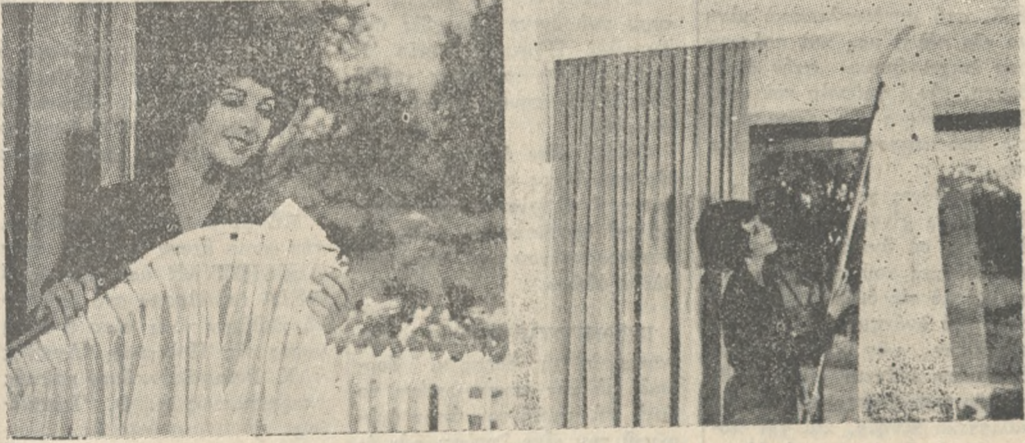

Τεποθετώντας σὸν οἶπὸν σας, τὸ αὐτόματο σύστημα Πλαστικῶδρόμων Κουρτινῶν ΑΛΥΦΑ, Γερμανικῆς Τεχνολογίας, ἀποφεύγετε τὶς σκάλες σὸν ἀνάδασμα και κατέβασμα τῶν κουρτινῶν σας.

ΜΙΧΑΗΛ ΚΑΤΣΙΜΠΡΗΣ ΦΩΔΩΡΙΝΗΣ 2 ΠΟΡΟΣ - Τηλ. 284857 - 281163

ΠΥΡΑΜΙΣ Ο.Ε. ΒΑΒΟΥΛΑΣ ΓΕΩΡΓΙΟΣ & ΣΙΑ



Σιδηροκατασκευαί, κατασκευαί ΝΤΕΞΙΟΝ Ἐπικαλύψεις Ἄμιαντί Κατασκευαί Λυομένων Πωλοῦνται Ἄμιαντί Λεωφ. Κνωσοῦ - Διακλ. Φορτέσας Τηλ. 232011 - 233904

ΖΗΤΕΙΤΑΙ καθαριότητα παρά τοῦ Μαιευτηρίου «ΜΗΤΕΡΑ». Πληροφ. τηλ. 234707. 1-6

ΖΗΤΕΙΤΑΙ σεβριτόρος γιὰ τὸ Ζαχαροπλαστεῖο ΠΑΣΣΗΦΑΗ Πλ. Ἐλευθερίας. 1-3

ΖΗΤΕΙΤΑΙ οἰκιακὴ βοήθος ἐξωτερικὴ γιὰ οἰκογένεια τηλ. 224333 πρωινῆς ὥρας. 1-6

ΖΗΤΟΥΝΤΑΙ γυναικες γιὰ δουλειὰ σὸν οἶπὸν τους. Τηλ. 231.473.

ΖΗΤΕΙΤΑΙ κυρία ἢ δεσποινίς γιὰ νὰ προσέχει δύο παιδιὰ. Πληροφ. τηλ. 223516.

ΖΗΤΕΙΤΑΙ οἰκιακὴ βοήθος γιὰ καθημερινὴ ἔργασια ἢ 2 ἕως 3 ὄρες ἐβδομαδιαίως παρά ζευγὸς με μικρὸ παιδί. Ἡ κυρία δὲ ἀσπασχολεῖται εἰς ἐξ

