

Λοιωνισιά

ΕΥΧΑΡΙΣΤΗΡΙΟ
Το ένορικό Φιλολύτχο Ταμείο 'Αγ. Τύπου ευχαριστεί την Οικογ. Μάρκου 'Ανδρουλιδάκη για την δωρεάν της εκ δρχ. 2000 εις μνήμην της μητέρας των 'Αμαλίας 'Ανδρουλιδάκη.

ΕΠΑΝΟΔΟΣ ΙΑΤΡΟΥ

'Ο Ιατρός Χατζηδάκης Έμμα νοσήλ του Κων/νου επανήλθε εκ του ταξιδίου του και θα δειχται ως και πρότερον εις τό Ιατρείον του δδός Τυλλίου 6 τη λήφωνο 283030

DR ΠΕΤΡΟΣ Μ. ΖΗΣ

Παιδίατρος - Νεφρολόγος, 'Επιμελητής Β Παιδιατρικής Κλινικής Παν/μίου 'Αθηνών Νοσοκομείου Παιδίων «Παν. & 'Αγλ. Κυριακού» επί 7ετίας μετεκπαιδευθείς εις 'Αγγλίαν & ΗΠΑ. Δίδεται καθημερινώς 5-8 μ.μ. πλιν Σαββάτου Βασ. Σοφίας & Παπαδίαμα ντισπούλου 4 (Στάσις 'Ιλίσια) τηλ. 'Ιατρείου 744-775.

DR ΓΕΩΡΓΙΟΣ ΑΝΤ. ΜΑΝΙΔΑΚΗΣ

Μαιευτήρ - Χειρουργός Γυναικολόγος Διδάκτωρ του Πανεπιστημίου της HEIDELBERG (Δυτ. Γερμανίας)

'Αντικαρκινικός 'Ελεγχος, Διάγνωση Στερώσεως και Θεραπεία.

Δίδεται εις τό Ιατρείον του Πλατεία Κορνάρου (Βασιλέ Τζαμί), 'Ανωθεν 'Εθνικής Τραπεζής 'Ελλάδος (2ος όροφος) Καθ' έκαστην 8-1 π.μ. και 5-8 μ.μ. (έκτος Τετάρτης και Σαββάτου απόγευμα).

Τηλ. 'Ιατρείου 224631 κλινικής 'Ιδιωτικού Μαιευτηρίου Γερωνυμάκη 22, τηλ. 284080.

ΔΗΜΗΤΡΗΣ Γ. ΒΑΡΔΑΛΑΧΑΚΗΣ

Χειρουργός 'Οδοντίατρος Δίδεται 8,30-1 π.μ. και 4,30-8 μ.μ. 'Ιατρείο: Καλοκαιρινού - Γαβαλάδων 5 'Ηράκλειο - Κρήτης. Τηλ. 287-366 και οικίας 224608.

ΔΙΑΧΡΩΣΤΙΚΑ ΤΥΠΟΥ FAD

Υπερέχον διακριτικά, διότι: 1) Διαρυθμίζουν και διακοσμούν με λεπτότητα οιοδήποτε έσωτερικό χώρο και καταργούν τούς ένδοξους τοίχους. 2) 'Αντικαθιστούν όλες τις κοινές και συρμένες πόρτες. 3) Δέν καταλαμβάνουν ιδιαίτερο χονευτό ή έξωτερικό χώρο. ΔΗΜ. ΧΑΛΑΜΠΑΛΑΚΗΣ 'Αργυράκη 14 'Ηράκλειον Τηλ. 235124

ΚΙΝΗΜΑΤΟΓΡΑΦΟΙ

ΑΠΟΛΛΩΝ
Βέβαια ύδρονόμου, καταδιώξη μέχρι την κάλαση.
ΑΣΤΟΡΙΑ
Γυναίκες στα όπλα
ΓΑΛΑΞΙΑΣ
Δυό άτιθασα λιοντάρια
ΗΛΕΚΤΡΑ (Χειμερινός)
'Εγκλημα στο Λούνα Παρκ
ΗΡΟΔΟΤΟΣ
Τό φρούριο των άθανάτων
ΚΡΟΝΟΣ
'Ο κίτρινος πράκτωρ του Χόνγκ Κονγκ
ΟΡΦΕΥΣ
'Ερωτικές εμπειρίες κοριτσιών
ΟΛΥΜΠΙΑ
Μηρούς Δεί τό κίτρινο γεράκι του θανάτου

ΦΑΡΜΑΚΕΙΑ

'Ανοικτό όλο τό 24ωρο Κανακώσης Χαρ. Α. Καλοκαιρινού.
Λιμενική Αίκ. όδ. 1821, 28
'Ανοικτό από 08.00-22.00
Τροϊλινού Θεογ. Πλ. 'Ελευθερίας
'Ανοικτό από 08.00-20.30
Τασιάνη Χριστοθήα
Φανουργίας Μαρ. Α. Δημοκρατίας 55
Διμερνούσους και διαντιμερνούσους κλινικές ΓΚΑ.
Πολυκλινική (Παθ)ικά
Πολυκλινική Χειρ)ικά
'Ασκληπιείο Καρδ)ικά
'Αγ. Γεώργιος Οφθ)ικά
'Ιωάννης Νευρ)ικά
Δασκαλάκη (Οφθ)ικά
'Αγ. Βερβάδα (Οφθ)ικά

ΠΡΑΤΗΡΙΑ ΒΕΝΖΙΝΗΣ

'Ανοικτό από 7π.μ. - 12 μ.μ.
Θεοδ. Βασιλάκη Α. 62 Μαγυρίων.
Παναγ. Δανδαλής Α. Δημοκρατίας.
'Αφού Μπάνινα Α. Κνωσού

ΜΙΝΩΙΚΕΣ ΓΡΑΜΜΕΣ

ΕΓ - ΟΙΓ
★ ΜΙΝΟΣ
★ ΑΡΙΑΔΗΝΗ
★ ΚΝΩΣΟΣ
Κάθε μέρα
Κρήτη - Πειραιά - Κρήτη
Τηλέφωνα Πρακτορείου: 224.304 - 224.305

ΑΔΑΜΑΝΤΙΑ ΔΑΤΣΕΡΗ

Παιδοψυχολόγος - Ψυχοθεραπεύτρια
Κάτοχος των Πτυχίων LICENCE - MAITRISE Γαλλικού Πανεπιστημίου εργάζεται στο Κέντρο Ψυχικής Υγιεινής - 'Αθήνα. Συνεργάζεται με τον Καθηγητή Πανεπιστημίου Παρισίων DR. SOULE. Διεύθυνσις: Δαβάκη - Πίνδου 50 Γουδί. Τηλ. 7789572.

ΑΝΩΔΥΝΟΣ ΤΟΚΕΤΟΣ

ΚΑΤΕΡΙΝΑ ΚΙΟΥΡΤΖΟΓΛΟΥ
'Επιστήμη Μαία
Θεωρητικά και πρακτικά μαθήματα διά της ψυχοπροφυλακτικής μεθόδου.
Δίδεται επί συνεντεύξει Τηλ. 287262

ΦΩΤΟ PRESS ΝΙΚΟΣ ΜΑΛΤΕΖΑΚΗΣ

Τηλ. 222-439
Αυτόματες φωτογραφίες σε 1 λεπτό
'Εγχρωμες
'Αναλαμβάνουμε οιαδήποτε έξωτερική φωτογράφιση.

Τό Καστρινό Εικοβιτετράωρο

'Η γυναίκα και ό κόσμος της ΜΕΡΙΚΕΣ ΧΡΗΣΙΜΕΣ ΣΥΜΒΟΥΛΕΣ ΓΙΑ ΤΙΣ ΑΝΑΓΝΩΣΤΡΙΕΣ ΜΑΣ

Σάββατο 6 Οκτωβρίου 1979
1.45 Ντοκιμανταίρ
2.30 Στά μονοπάτια
3.00 Κινητική ταινία
4.10 Σπόρ
6.00 Τά νέα μας
6.05 'Ο παραμύθας
6.20 Πληθ φακιδωμήτη
6.45 'Ο γιατρός μας
7.00 Ειδήσεις
7.15 Τώρα με την Ευρώπη
7.45 Τό παιχνίδι
8.30 Κάθε Σάββατο
9.00 Ειδήσεις
9.30 Φεστιβάλ Κινη/φου
9.40 'Η άλλαγή
10.30 Η ΕΡΤ παρουσιάζει...
11.00 Τό έργο του Σαββάτου
12.00 Ειδήσεις

ΠΑΛΙΑ ΚΑΙ ΝΕΑ ΓΚΑΡΝΤΑΡΟΜΠΙΑ

ΚΑΘΩΣ ή μόδα φέτος είναι πανάρχαιη, οι περισσότερες γυναίκες έχουν τρομοκρατηθεί με την σκέψη πώς πρέπει να φορέψουν πάρα πολλά για να είναι μοντέρνες!
ΚΑΙ, ΟΜΩΣ, άδεια παγωτά βάλονται. Γιατί μπορούν με διάφορα τεχνάσματα να κάνουν ομοίω μοντέρνα την παλιά γκαρνταρόμπα τους.
Γιατί ή φετεινή μόδα δεν είναι τίποτα άλλο από τεχνάσματα!
Σκοπός της φετεινής μόδας είναι να φανεί λιγερή και λεπτή ή γυναίκα σιλουέτα.
Και για να τό επιτύχουν, αυτό οι μαίτρ έχουν ανακαλύψει ή μάλλον έχουν εφαρμόσει διάφορα τεχνάσματα. 'Ανάμεσα σ' αυτά οι φαφές όμοι, οι έπωμίδες, οι σχιστές στα πλάγια φαφές κλπ.
Δέν έχετε λοιπόν παρά στην παλαιά γκαρνταρόμπα σας να εφαρμόσετε τά ίδια τεχνάσματα π.χ. στο παλαιό σας παλτό να προσθέσετε έπομίδες. 'Η να κολλήσετε δυό περιχίτη στήθος όμοι, στις άκρες ώστε να πάρεφ φαφές σαν να έχει βάτες.

ΜΕ ΤΗΝ ΚΙΝΗΣΗ ΧΑΝΕΤΕ ΚΙΛΙΑ

'Όταν διαπιστώνετε πώς τήρατε μερικά κίλά δεν χρειάζεσαι να πανικοβληθείτε και να σζήσετε την διαίτα πείνας. 'Αρκα να ρήγνετε μία ματιά στον δημοσιευμένο πίνακα, που δείχνει όλες τις γυναικείες εργασίες και τις θερμίδες, που καταναλώνται για την κάθε εργασία.
ΕΤΣΙ ΘΑ μπορείτε να λάβετε τά μέτρα σας άμεσα.
'Ας δοίμε τί λέει ό παρακάτω πίνακας:
1) Καθημένες άναστασινικά δαπανάτε 13 θερμίδες. 2) Πλήκοντας δαπανάτε 28 θερμίδες

3) Γράφοντας στην γραφομηχανή δαπανάτε 36 θερμίδες. 4) Πραγματοποιώντας κάθε μέρα ένα περίπατο με τά πόδια δύο χιλιομέτρων, χάνεται πενήντα μία θερμίδες. 5) Πλένοντας στή λευκή ρούχα δαπανάτε πενήντα έπτά θερμίδες.

'Ελάτε: 1) Με τό πλάρωμα των διαφόρων σκευών, πιάτα, κατσαρόλες, ποτήρια, μαχαροπήρουνα κλπ. με τά χέρια, δαπανάτε 76 θερμίδες. 2) Καθαρίζοντας πατάτες δαπανάτε 84 θερμίδες. 3) Κάνοντας ποδήλατο ως δαπανάτε 105 θερμίδες. 3) 'Απλώνοντας την μπουγάδα δαπανάτε εκατόν πενήντα θερμίδες 4) Χορεύοντας δαπανάτε 171 θερμίδες 5) Κολυμπώντας δαπανάτε 340 θερμίδες.
'Αν σκεπάζετε, υπολογίζετε σωστά θερμίδες που χάνετε με τις δουλειές και τις θερμίδες που παίρνετε με τη καθημερινή τροφή σας θα μπορούσατε να κρατήσετε μία θαυμασία σιλουέτα χωρίς δίαιτα, χωρίς κόπο.

ΕΞ Άλλου: 1) Στρώνοντας τά κρεβάτια δαπανάτε 102 θερμίδες. 2) 'Οδηγώντας αυτοκίνητο σε όρες μεγάλης κίνησης ως δαπανάτε 105 θερμίδες. 3) 'Απλώνοντας την μπουγάδα δαπανάτε εκατόν πενήντα θερμίδες 4) Χορεύοντας δαπανάτε 171 θερμίδες 5) Κολυμπώντας δαπανάτε 340 θερμίδες.

'Αν σκεπάζετε, υπολογίζετε σωστά θερμίδες που χάνετε με τις δουλειές και τις θερμίδες που παίρνετε με τη καθημερινή τροφή σας θα μπορούσατε να κρατήσετε μία θαυμασία σιλουέτα χωρίς δίαιτα, χωρίς κόπο.
Και άκόμα, δώστε άφθονα φιλιά στον άντρα σας και στα παιδιά σας, γιατί για κάθε φιλή δαπανάτε 42 θερμίδες! Αυτό ανακάμψαν άμερικανοί έπιστήμονες και τό άνεκνοιώσαν.

Χωρίς κόλλυμ, φιλιά είναι τά δαπανώτερα για την σιλουέτα. Μία άθερια σιλουέτα.

ΥΕΝΕΔ

1.30 Πεύτον Πλέις
2.30 Τηλεμερική
2.45 Αθλητικό απόγευμα
4.45 Μυθιστόρημα
5.15 Ντοκιμανταίρ
5.45 Τό Ευάγγελιο
6.00 Τηλεμερική
6.15 Κοντά στον εργαζόμενο
6.30 Φρεγάτα «'Ηρώ»
7.30 'Όρα μηδέν
9.30 Τηλεμερική
10.00 Ελληνική ταινία
12.00 Τηλεμερική
0.15 'Ο Ράνταλ και τό φάντασμα

ΜΝΗΜΟΣΥΝΟ

Αύριο Κυριακή 7 Οκτωβρίου 1979 και ώρα 8,30 π.μ. θα τελεσθή εις τον Ι.Ν. της Κοιμήσεως της Θεοτόκου της 'Ιεράς Μονής 'Αγκαράθου 40θήμερον μνημόσυνο υπέρ άναπαύσεως της ψυχής του άειμνήστου



ΚΥΡΙΛΟΥ ΧΟΥΡΔΑΚΗ
'Αρχιμανδριτου
Προηγούμενου της 'Ιεράς Μονής 'Αγκαράθου και παρακαλούμε τούς συγγενείς και φίλους του μεταστάτους όπως παραστούν.
'Η άδελφότης της 'Ιεράς Μονής 'Αγκαράθου. Οί συγγενείς.

ΜΝΗΜΟΣΥΝΟ

Αύριο Κυριακή 7ην τρέχ. μήνος και περί ώραν 8, 30 π.μ. εις τον Ι.Ν. του 'Αγίου Κων/νου (Νεκροταφείο) θα τελεσώμεν τό 40θήμερον μνημόσυνο εις μνήμην του συζύγου, πατρός, πάππου και αδελφού ήμών ΓΕΩΡΓΙΟΥ Ν. ΠΕΡΤΣΕΛΑΚΗ

και παρακαλούμε τούς συγγενείς και φίλους όπως προσέλθουν ίνα ένώσωμεν μεθ' ήμών την εις τον Κύριον δέσφιν μας.
'Η σύζυγος: Αικατερίνη Γ. Περτσελάκη
Τά τέκνα: Μέλπω και Ευάγγελος Δερμιτζάκης. Οί άδελφοί.

ΕΤΗΣΙΟ ΜΝΗΜΟΣΥΝΟ

Γιά τον άγαπημένο μας και άξέχαστο



ΣΩΤΗΡ ΝΙΚ. ΠΕΤΡΑΚΗ
έτων 25
πού ξαφνικά χάσαμε πέψου, θα κάνωμε μνημόσυνο στον 'Αγ. Κων/νο (Νεκροταφείο) την Κυριακή 7 Οκτωβρίου 1979 στις 8,30 π.μ. πρωί
Οί γονείς: Νίκος και Μαρίνα Πετράκη.
'Ο άδελφός: 'Ελλη και Νάλης Διακάκης, 'Αφροδίτη και Γιάννης 'Αμαργιανιτάκης, Πιπίτσα και Μάνος Σαριδάκης, Πόπη Πετράκη.

ΜΝΗΜΟΣΥΝΟ

Τελούμε την Κυριακή και ώρα 8,30 π.μ. εις τον Ι.Ν. 'Αγ. Κων/νου 40θήμερο μνημόσυνο υπέρ άναπαύσεως της ψυχής της προσφιλους μας μητέρας και για γιάς



ΠΑΡΑΣΚΕΥΗΣ ΚΟΥΡΕΠΙΝΗ
και παρακαλούμε τούς τιμώντας την μνήμην της όπως παραστούν.
Τά τέκνα: Μαρία χα 'Αναστ. Κουρεπίνη.
Οί έγγονοί: Χρήστος και Βούλα Κτιστάκη, 'Ιωάννης Κουρεπίνης, Κατερίνα Μακατουνάκη.

ΜΝΗΜΟΣΥΝΟ

Τελούμε αύριο Κυριακή 7 Οκτωβρίου και ώρα 9 π.μ. εις τον Ι.Ν. 'Αγ. Κων/νου (Νεκροταφείο) έτήσιο μνημόσυνο υπέρ άναπαύσεως της ψυχής του προσφιλους μας συζύγου, πατέρα και παππού

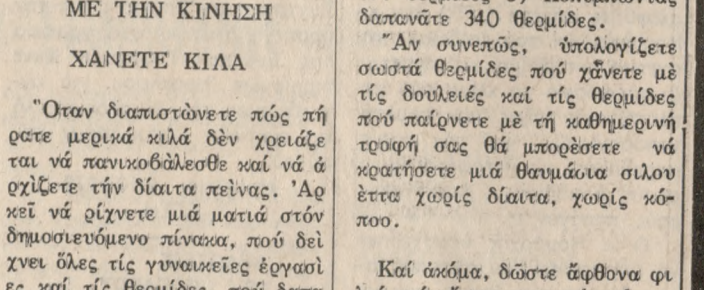

ΕΜΜΑΝ. ΜΑΡΚΟΔΗΜΗΤΡΑΚΗ
και παρακαλούμε τούς τιμώντας την μνήμην του όπως παραστούν.
'Η σύζυγος: Σοφία Ε. Μαρκοδημητράκη.
Τά τέκνα: Βασίλειος και Κούλα Μαρκοδημητράκη, Μιχαήλ και Σούλα Μετοχιανάκη. Οί έγγονοί.

ΜΝΗΜΟΣΥΝΟ

Τελούμε αύριο Κυριακή 7η Οκτωβρίου και ώρα 8, 30 π.μ. στον Ι.Ν. του 'Αγ. Γεωργίου Πόρου έτήσιο μνημόσυνο υπέρ άναπαύσεως της ψυχής του προσφιλους μας συζύγου, πατρός και πάππου



ΕΜΜΑΝΟΥΗΛ ΠΑΠΑΔΑΚΗ
και παρακαλούμε τούς συγγενείς και φίλους όπως παραστούν.
'Η σύζυγος: Μαρία Παπαδάκη.
Τά τέκνα: 'Ανδρέας και 'Ελένη Παπαδάκη.
'Ιωάννης Παπαδάκης, Αικατερίνη Παπαδάκη. Οί έγγονοί - οι λοιποί συγγενείς.

ΜΝΗΜΟΣΥΝΟ

Τελούμε την Κυριακή και ώρα 8,30 π.μ. στον Ι.Ν. Εισοδίων Θεοτόκου 'Αμπελοκήπων έτήσιο μνημόσυνο υπέρ άναπαύσεως της ψυχής της λατρευτής μας συζύγου, μητέρας, αδελφής και γιαγιάς

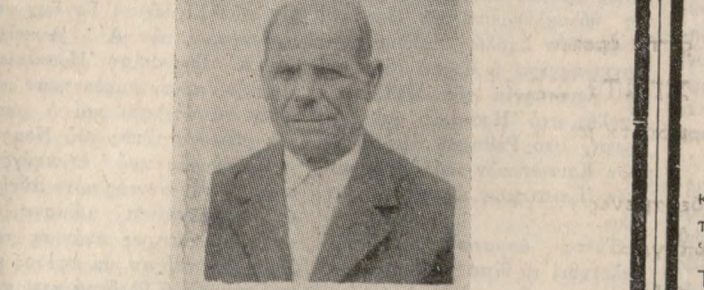

ΜΑΡΙΑΣ ΤΣΑΤΖΑΔΑΚΗ
και παρακαλούμε τούς τιμώντας την μνήμην της όπως παραστούν.
'Ο σύζυγος: Γεώργιος Τζατζαδάκης.
Τά τέκνα: 'Εμμανουήλ και Τίτικα Τζατζαδάκη, Δημήτριος και Πάτρα Τζατζαδάκη, 'Αντώνιος και Έβα Τζατζαδάκη, Ευάγγελος και 'Εφη Τζατζαδάκη, 'Ιωάννης και Μαρίνα Τζατζαδάκη.
Οί άδελφοί: Γεώργιος και Διαμάντη Νικηφοράκη. Οί έγγονοί - οι λοιποί συγγενείς.

ΜΝΗΜΟΣΥΝΟ

Τελούμε την Κυριακή και ώρα 8,30 π.μ. εις τον Ι.Ν. Εισοδίων της Θεοτόκου ('Αμπελοκήπων) έτήσιο μνημόσυνο υπέρ άναπαύσεως της ψυχής του προσφιλους μας συζύγου και πατέρα

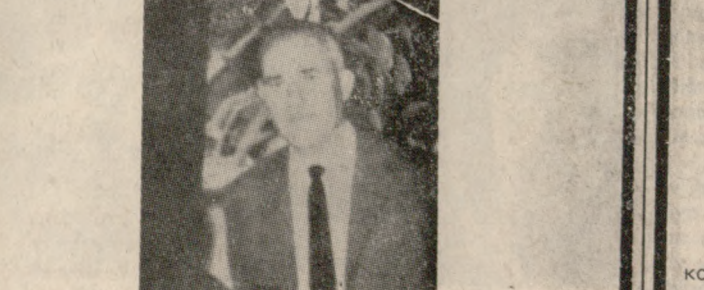

ΙΩΑΝΝΟΥ ΚΤΙΣΤΑΚΗ
και παρακαλούμε τούς τιμώντας την μνήμην του όπως παραστούν.
'Η σύζυγος: 'Ανα Κτιστάκη
Τά τέκνα: 'Εμμανουήλ και Βούλα Κτιστάκη, Χρήστος και Βούλα Κτιστάκη, Μαρία και Νικόλαος Φαρατζής, Γεώργιος και Μαρία Κτιστάκη.

ΜΝΗΜΟΣΥΝΟ

Τελούμε την Κυριακή και ώρα 8,30 π.μ. εις τον Ι.Ν. Κοιμήσεως της Θεοτόκου Μεταξωχώρι 40θήμερο μνημόσυνο υπέρ άναπαύσεως της ψυχής της προσφιλους μας θυγατέρας και αδελφής

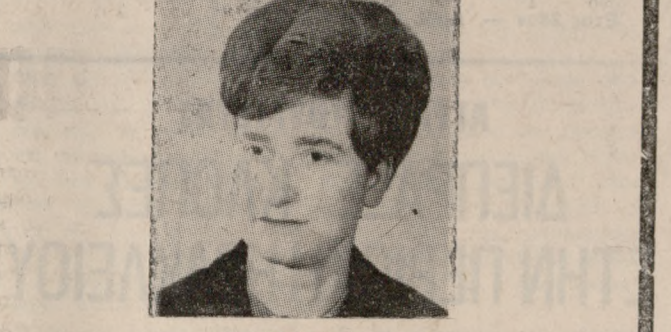

ΣΟΦΙΑΣ ΜΠΕΡΚΗ
και παρακαλούμε τούς τιμώντας την μνήμην της όπως παραστούν.
'Ο πατήρ: 'Αντώνιος Μπέρκης
Οί άδελφοί: 'Ολγα και 'Αντώνιος Μπέρκης, Μιχαήλ και Φρειδερίκη Μπέρκη, Βασιλεία και Μάκης Παρχαρίδης.

ΜΝΗΜΟΣΥΝΟ

Τελούμε την Κυριακή και ώρα 8,30 π.μ. εις τον Ι.Ν. 'Αγ. Κων/νου (Νεκροταφείο) έτήσιο μνημόσυνο υπέρ άναπαύσεως της ψυχής του προσφιλους μας συζύγου, πατέρα και παππού



ΕΜΜΑΝΟΥΗΛ ΤΖΟΛΑΚΗ
και παρακαλούμε τούς τιμώντας την μνήμην του όπως παραστούν.
'Η σύζυγος: Αικατερίνη Τζολάκη.
Τά τέκνα: Γεώργιος και Μαρίκα Τζολάκη, Νίκος και Σταυρούλα Τζολάκη, Ευάγγελια Τζολάκη, Νίκη Τζολάκη, Μάρκος και 'Ελένη Τζολάκη.
Οί έγγονοί - οι λοιποί συγγενείς.

ΜΝΗΜΟΣΥΝΟ

Τελούμε 40θήμερο μνημόσυνο την 7ην Οκτωβρίου ήμερα Κυριακή και ώρα 8,30 π.μ. εις τον Ι.Ν. 'Αγίας Τριάδος υπέρ άναπαύσεως της ψυχής του άγαπημένου μας συζύγου, πατρός,

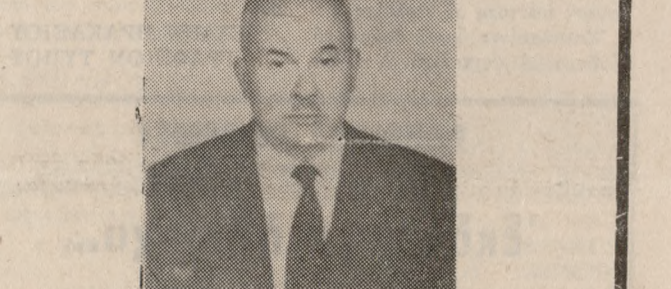

ΕΥΑΓΓΕΛΟΥ ΕΜΜ ΓΙΑΝΝΟΥΛΑΚΗ
Βυροδέψη
και παρακαλούμε τούς τιμώντας την μνήμην του όπως παραστούν.
'Η σύζυγος: Φωτεινή Γιαννουλάκη.
Τά τέκνα: 'Εμμαν. και 'Αμαλία Γιαννουλάκη, Γεώργιος και Σεβαστή Γιαννουλάκη, Δημήτριος και Μαίρη Γιαννουλάκη, Κλεμαντώ και 'Αθηνούλα Φιλιππάκη, 'Εμμαν. και 'Ελευθερία Περάκη.

ΜΝΗΜΟΣΥΝΟ

Τελούμε την Κυριακή και ώρα 8,30 π.μ. εις τον Ι.Ν. 'Αγ. Κων/νου (Νεκροταφείο) 40θήμερο μνημόσυνο υπέρ άναπαύσεως της ψυχής του προσφιλους μας συζύγου, πατέρα, αδελφού και παππού

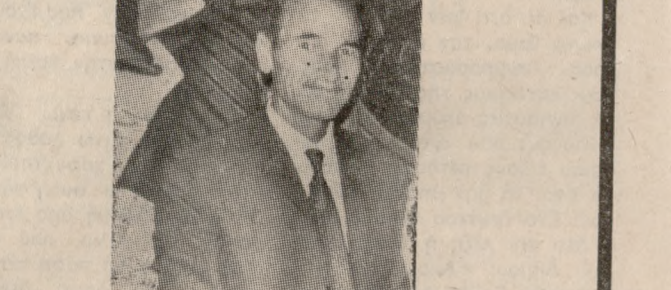

ΒΑΣΙΛΕΙΟΥ ΛΙΟΔΑΚΗ
Ζαχαροπλάτου
και παρακαλούμε τούς τιμώντας την μνήμην του όπως παραστούν.
'Η σύζυγος: Μαρία Λιοδάκη.
Τά τέκνα: Γεώργιος και Δέσποινα Λιοδάκη.
Σταύρος και Ευάγγελια Μηναδάκη.
'Η μητέρα: Χρυσούλα Κονταζάκη.
Οί άδελφοί - οι έγγονοί.

ΜΝΗΜΟΣΥΝΟ

Τελούμε την Κυριακή και ώρα 8,30 π.μ. στον Ι.Ν. Εισοδίων Θεοτόκου 'Αμπελοκήπων έτήσιο μνημόσυνο υπέρ άναπαύσεως της ψυχής της λατρευτής μας συζύγου, μητέρας, αδελφής και γιαγιάς



ΜΑΡΙΑΣ ΤΣΑΤΖΑΔΑΚΗ
και παρακαλούμε τούς τιμώντας την μνήμην της όπως παραστούν.
'Ο σύζυγος: Γεώργιος Τζατζαδάκης.
Τά τέκνα: 'Εμμανουήλ και Τίτικα Τζατζαδάκη, Δημήτριος και Πάτρα Τζατζαδάκη, 'Αντώνιος και Έβα Τζατζαδάκη, Ευάγγελος και 'Εφη Τζατζαδάκη, 'Ιωάννης και Μαρίνα Τζατζαδάκη.
Οί άδελφοί: Γεώργιος και Διαμάντη Νικηφοράκη. Οί έγγονοί - οι λοιποί συγγενείς.

ΟΙ ΕΠΙΣΤΗΜΟΝΕΣ ΙΣΧΥΡΙΖΟΝΤΑΙ 'Η πολὺ δουλειὰ κάνει καλὸ σὲ ὅλες τὶς παθήσεις καρδιάς

ΧΙΟΥΣΤΟΝ (Τέταρτος Οκτωβρίου) — Συμπλήρωσε τα 71 χρόνια του αλλά και η ημέρα της επέτειου των γενεθλίων του υπήρξε για τον καρδιοχειρουργό Μαϊκλ Έλλις Ντέ Μπρέου μια ημέρα όπως οι άλλες. Ξυπνάει στις τέσσερις και μισό το πρωί αφιερώνει μία ώρα στο διάβασμα, στη μελέτη και στην αλληλογραφία του και κατόπιν από τις έξι ακριβώς άσασχολεί τον στην αίθουσα των έγχρησιμων ώρων για τα μεσάνυχτα.

Κάθε μέρα δεκατέσσερις χειρουργικές επεμβάσεις στην καρδιά κάθε μέρα ή ζωή τούσων ανθρώπων είναι συνδεδεμένη με την εμπειρία και την επιδεξιότητα του αυτού του «μάγου» του νυστερίου.

Κατά συντομία διαλέγματα μεταξύ της μίας έγχρησιμης και της άλλης δέχεται πρός εξέταση πολλούς ασθενείς (από όλα τα μέρη του κόσμου) που περιμένουν μήνες για να κλειστούν ένα ραντεβού μαζί του και να έπαρθούν στις φροντίδες του.

Ο καθηγητής Ντέ Μπρέου, ο κληνικός (εξονητή μνήμη) όπως τον αποκαλούν με συμπάθεια οι φίλοι του, ό έφρου ρήτης του «μπαρζό» (δηλαδή της αντικαταστάσεως τμημάτων των όργων των με σωληνάκια από νάκρον) ό έχθρος των καρδιακών μεταμοσχεύσεων του Κρίστιαν Μπάρναρντ

και υποστηρικτής της τεχνητής καρδιάς δεν άγαπά τους όημοσουργούς. Όχι γιατί έχει καλύτερο ένοσηρο του Νοσοκομείου. Ό καθηγητής Ντέ Μπρέου φορεί ακόμη την άστρική μπλούζα του το μπερέ του και την άποστηριμένη μάσκα του. Φοιτείται να έχη βγή τη στιγμή εκείνη από τη σάλα των έγχρησιμων ώρων.

— Κύριε καθηγητά — ρωτά — κάνετε έπισημώς αυτό το πρωί ή το νύκτωρο σας αυτό είναι ή άποδείξη ενός θράλλου που κυκλοφορεί για σας; «Ποιός θράλλου; Έξηγήστε μου».

— Λέγεται ότι αγαπάτε να πορευοσάτε πάντα στους όημοσουργούς και τους φωτογράφους μόνον με τα ρούχα της δουλειάς...

«Όχι (χαμογελεί). Άν σ'αχνά σ'αχναίνω αυτό είναι γιατί παραχωρώ πάντα τις συνεντεύξεις εδώ στο Νοσοκομείο. Δεν με άρθετε να εισέρχονται ό ή όημοσουργοί στην ιδιωτική μου ζωή. Κι έπειτα μόλις βγήκα από τη σάλα των έγχρησιμων. Αύ

τό το πρωί έκανα ήδη τέσσερες έγχρησεις». — Έπειτα από τόσα χρόνια λεπτοσάτων έγχρησεων ποιά σ'αχμάσια προσέλαβε ή καρδιά για σας κύριε καθηγητά; «Η καρδιά είναι το πρωταρχικό όργανο που εσφαλίζει την κυκλοφορία του αίματος στο ανθρώπινο σωμα». — Ναι. Συμφωνώ, αλλά δεν σ'αχ ζητούσα ένα έπισημικό όρισμό της καρδιάς.

«Βλέπετε — άπαντά ό φημι σμένως καρδιοχειρουργός — κ'ε γύ δεν είμαι ένας φιλόσοφος, είμαι συνθησιμένος να βλέπω τα πράγματα όπως είναι. Ίσως να περιμένετε από μένα έναν όρισμό πιο π'αχρητικό, αλλά έγω δεν είμαι ίκανός να κάνω σκέψεις του εδους αυτού».

— Άλλά και ένας πρακτικός άνθρωπος όπως σ'ε ή έχη μία δική του φιλοσοφία για τη ζωή. «Ναι να ζή κανείς όσο μπορεί καλύτερα».

— Και το καλύτερο για σας κύριε καθηγητά είναι να έργαζοσθε δεκαέξη ώρες το εικοσίοτε τ'άραυρο; «Βεβαίως. Ό άνθρωπος είναι κομμημένος για να έργαζεται, να έργαζεται πολύ. Η έργασία δεν κάνει κακό. Είναι ή ζωή. Έγώ πιστεύω ότι μία μέση όδός έντάσεως κάθεμέρα δεν κάνει κακό σε κανένα, κρατείται τον όργονισμό «όρθο» είμαι πεπεισμένος ότι μία υγιής ζωή είναι εκείνη που προβλέπει μία — κάποια έντατική προσπάθεια χωρίς υπερβολές, φυσικά».

— Πώς βλέπετε το μέλλον της καρδιάς; Θεωρείτε δυνατόν ότι θα φθάσομε στην τεχνητή καρδιά; «Ναι, πιστεύω ακριβώς αυτό. Θα φθάσομε στην τεχνητή καρδιά. Άλλά είναι μία δυνατή της μακρινή άκομη. Άπομένουν να γίνουν πολλές έρευνές αλλά είναι βέβαιο ότι ή όδός προς την τεχνητή καρδιά στην όποιαν όφελουμε να προχωρήσομε».

— Και οι καρδιακές μεταμοσχεύσεις; «Είναι ή λαθασμένη όδός».

— Καθηγητά Ντέ Μπρέου, μπορείτε να μου πείτε σε ποιά σημεία έχουν φθάσει τελευταία οι έρευνές έπί της τεχνητής καρδιάς; «Είναι αδύνατον να τό κάνω με λίγα λόγια και κατά τρόπον έλλεικτικόν. Μπορώ μόνον να σ'αχ πω ότι έχουν έπιτευχθεί πρόσδοι άλλ' είναι μία έργασία που άπαιτεί μακρό χρόνο σε μικρά βήματα. Έν πάση περιπτώσει μία μέρα θα φθάσομε στην τεχνητή καρδιά».

— Έχει καλώς. Άλλά θα έν διαφέρη πολλούς νέους χειρουργούς να μάθουν τί συμβουλεύεται σ'έναν νέο πτυχιούχο. «Μία συμβουλή πολύ απλή: «Να έργαζοσθε περισσότερο από όσο μπορείτε, όλες τις μέρες και να μελετά πάντα». Αυτή είναι ή συνταγή μου για να όημοσουργή ή ένας καλός χειρουργός».

ΔΙΔΑΚΤΩΡ ΤΟΥ ΠΑΝΕΠΙΣΤΗΡΙΟΥ ΑΘΗΝΩΝ, ΔΙΕΥΘΥΝΤΗΣ ΤΗΣ ΝΕΥΡΟΧΕΙΡΟΥΡΓΙΚΗΣ ΚΛΙΝΙΚΗΣ ΤΟΥ ΒΕΝΙΖΕΛΕΙΟΥ ΝΟΣΟΚΟΜΕΙΟΥ, Τ. Ε. ΠΙΣΜΕΛΗΤΗΣ ΤΟΥ ΓΕΝΙΚΟΥ ΝΟΣΟΚΟΜΕΙΟΥ ΠΕΡΑΙΩΣ ΚΑΙ ΤΟΥ ΑΝΤΙΚΑΡΚΙΝΙΚΟΥ «ΑΓΙΟΣ ΣΑΒΒΑΣ». Δέχεται: Σάββατος 33 'Ηράκλειο, Δευτέρα, Τρίτη, Πέμπτη, Παρασκευή 5,30 — 8 μ.μ. Τηλ. 'Ιατρείου 283463, οικίας 232743, Νοσού. 231931.

ΔΙΔΑΚΤΩΡ ΤΟΥ ΠΑΝΕΠΙΣΤΗΡΙΟΥ ΑΘΗΝΩΝ, ΔΙΕΥΘΥΝΤΗΣ ΤΗΣ ΝΕΥΡΟΧΕΙΡΟΥΡΓΙΚΗΣ ΚΛΙΝΙΚΗΣ ΤΟΥ ΒΕΝΙΖΕΛΕΙΟΥ ΝΟΣΟΚΟΜΕΙΟΥ, Τ. Ε. ΠΙΣΜΕΛΗΤΗΣ ΤΟΥ ΓΕΝΙΚΟΥ ΝΟΣΟΚΟΜΕΙΟΥ ΠΕΡΑΙΩΣ ΚΑΙ ΤΟΥ ΑΝΤΙΚΑΡΚΙΝΙΚΟΥ «ΑΓΙΟΣ ΣΑΒΒΑΣ». Δέχεται: Σάββατος 33 'Ηράκλειο, Δευτέρα, Τρίτη, Πέμπτη, Παρασκευή 5,30 — 8 μ.μ. Τηλ. 'Ιατρείου 283463, οικίας 232743, Νοσού. 231931.

ΕΙΔΙΚΟΣ ΧΕΙΡΟΥΡΓΟΣ ΠΑΘΗΣΕΙΣ ΚΟΙΛΙΑΣ ΙΔΙΑ ΧΟΛΗΔΟΧΟΥ ΚΥΣΤΕΣ ΧΟΛΗΦΟΡΩΝ ΟΔΩΝ ΕΛΕΓΧΟΣ ΚΥΚΛΟΦΟΡΙΑΣ ΚΑΤΩ ΑΚΡΩΝ ΔΙ ΕΙΔΙΚΟΥ ΜΗΧΑΝΗΜΑΤΟΣ Τ. ΔΙΝΤΗΣ ΧΕΙΡ/ΚΗΣ ΚΛΙΝΙΚΗΣ ΒΕΝΙΖΕΛΕΙΟΥ ΝΟΣ/ΜΕΙΟΥ Τ. ΔΙΝΤΗΣ ΝΟΣ/ΜΕΙΩΝ ΠΕΡΙΟΧΗΣ ΜΟΝΑΧΟΥ ΓΕΡΜΑΝΙΑΣ Τ. ΒΟΗΘΟΣ Α' ΠΑΝΕΠΙΜ/ΑΚΗΣ ΚΛΙΝΙΚΗΣ ΜΟΝΑΧΟΥ. Δέχεται καθημερινώς 9—12 και 4—7 πλύν Τετάρτη και Σάββατον Ζωγράφου 13 'Ηράκλειον. Τηλ. 'Ιατρ. 285462. Χειρουργεί εις Κλινική «ΓΑΛΗΝΟΣ», Τηλ. Κλιν. 221-764 και 221-204.

ΕΓΚΑΤΑΣΤΗΘΗΚΕ ΜΟΝΙΜΑ ΣΤΟ 'ΗΡΑΚΛΕΙΟ. Δέχεται καθημερινά στο ιατρείο του στην όδω Θεσσαλονίκης 7 (δίπλα στην Έφρημιδα «Πατρίς» - άπέναντι Μητροπόλης 'Αγ. Μηνά). Άρες 8—1 π.μ. και 5—8 μ.μ. Τηλ. 'Ιατρείου 235468.

ΕΓΚΑΤΑΣΤΗΘΗΣ ΕΙΣ 'ΗΡΑΚΛΕΙΟΝ ΔΕΧΕΤΑΙ ΚΑΙ ΧΕΙΡΟΥΡΓΕΙ ΕΙΣ ΤΗΝ ΚΛΙΝΙΚΗΝ «'Αγ. Παντελεήμων». ΤΗΛ. Κλιν. 283056, οικίας 232336. Δέκτει ήσφαλισμένους όλων των Ταμείων.

ΕΥΧΑΡΙΣΤΗΡΙΟ

Τό Διοικητικό Συμβούλιο του Φιλοπόλιου Ταμείου Ένοσείας της Άγίας Τριάδος εύχαριστεί θερμώς τους κάτωθι δωρητές και δωρητρίδες διά τας δωσάς των διά τή Σωσισία Γερώντων της Ένοσείας.

- 1) Τήν κ. Σούλα Καρυωτάκη διά τήν έν κ'ελιωνδρασιών δωσάν της εις μνήμη της θείας της Καλλιόπης Μοσχολιδάκη.
- 2) Τήν κ. Σκεδω Άλπατάκη διά τήν έν 2000 δρχ. δωσάν της εις μνήμη του αυτίου του Γεωργίου.
- 3) Τόν κ. Νικ. Τσακιάδη διά τήν έν 1000 δρχ. δωσάν του εις μνήμη της αυτίου του Έλένης.
- 4) Τόν κ. και τήν κ. Δημήτριο και Έρασμία Χατζάκη διά τήν έν 1000 δρχ. δωσάν έν ενών εις μνήμη της μητρός των Μαρίας Δραμουντιάνη προσβυτέρως.
- 5) Τίς οικογένειες Έλευθερίου και Ίωάννου Χρονιάδη διά τήν έν 2000 δρχ. δωσάν των εις μνήμη Μαρίας Δραμουντιάνη προσβυτέρως.
- 6) Τόν κ. Γεώργιο Στακαλάκη διά τήν έν 1000 δρχ. δωσάν του εις μνήμη της κομμημένης του Μαρίας Καρφοπούλου.
- 7) Τήν οικογένεια Κων/νου Μαλλιουδάκη διά τήν έν 2500 δρχ. δωσάν της εις μνήμη της γιαγιάς των Σοφίας Παλεδάκη.
- 8) Τήν οικογένεια Κυριάκου Δημητρίου διά τήν έν 2000 δρχ. δωσάν της εις μνήμη της Κερίνας Δημητρίου.
- 9) Τόν κ. Γεώργιο Ίωάν. Μαργαριτανάκη διά τήν έν 1000 δρχ. δωσάν του εις μνήμη της θείας του Εύστιας Άνδρου Κανάκη.
- 10) Τήν οικογένεια Γεωργίου και Ζαχαρίας Καθερινιάδη διά τήν έν 2000 δρχ. δωσάν της εις μνήμη Άνας Κυνητού.

ΙΑΚΩΒΟΣ ΣΠΥΡΙΔΑΚΗΣ Χειρουργός - Ουρολόγος Έπιμελητής Βενιζελείου Νοσοκομείου Δέχεται στο Θεραπευτήριο ΓΑΛΗΝΟΣ Λεωφόρος 'Ακροδισίας 4 Τηλέφωνο: 288.115 221.204 222.672

ΝΙΚ. ΕΜΜ. ΜΠΑΣΤΑΚΗΣ Παιδίατρος Έγκαταστήθηκε μόνιμα στο 'Ηράκλειο. Δέχεται καθημερινά στο ιατρείο του στην όδω Θεσσαλονίκης 7 (δίπλα στην Έφρημιδα «Πατρίς» - άπέναντι Μητροπόλης 'Αγ. Μηνά). Άρες 8—1 π.μ. και 5—8 μ.μ. Τηλ. 'Ιατρείου 235468.

ΕΜΜΑΝΟΥΗΛ Μ. ΦΑΛΚΩΝΑΚΗΣ ΙΑΤΡΟΣ — ΧΕΙΡΟΥΡΓΟΣ Έγκατασταθείς εις 'Ηράκλειον δέχεται και χειρουργεί εις τήν Κλινικήν «'Αγ. Παντελεήμων». ΤΗΛ. Κλιν. 283056, οικίας 232336. Δέκτει ήσφαλισμένους όλων των Ταμείων.

ΠΙΑΝΑ Δυτικης Γερμανίας — SCHIMMEL — MAY BERLIN — GAVEAU — ERARD και — PLEYEL ΚΙΘΑΡΕΣ, ΜΠΟΥΖΟΥΚΙΑ, ΑΡΜΟΝΙΑ ΑΚΟΡΝΤΕΟΝ HONNER, ΝΤΡΑΜΣ ΜΕΛΟΔΙΚΕΣ, ΒΙΒΛΙΑ, ΕΞΑΡΤΗΜΑΤΑ Π. ΓΚΟΛΦΗΣ ΟΔΟΣ ΒΙΚΕΛΑ 35, 'ΗΡΑΚΛΕΙΟΝ (πλ.σιών Κλινικής ΜΕΓΑΛΟΧΑΡΗ)

ΜΕD SUN LINE Μ)Ν «ΑΦΡΟΔΙΤΗ» 10ήμερη ΚΡΟΥΑΖΙΕΡΑ (ΑΠΟ 'ΗΡΑΚΛΕΙΟ 16-10-1979) δία: Άλεξάνδρεια — Χάιφα — Κύπρος — Ρόδο — Τουρκία Πάτρο — Πειραιά από 15-10-1979 — 25-10-1979

Ημερομ.	Λιμνή	Άφιξις	Αναχώρ.
15-10	Πειραιά		20.00
16-10	'Ηράκλειο	07.00	12.00
17-10	'Αλεξάνδρεια	14.00	
18-10			19.00
19-10	Χάιφα	15.00	
20-10	»		20.00
21-10	Κύπρος (Λεμεσός)	08.00	19.00
22-10	Ρόδος	14.00	20.00
23-10	Τουρκία (Κουσαντάσι)	08.00	12.00
»	Πάτρος	15.30	20.00
24-10	Πειραιά	08.00	

Τημολόγιον μετά πλήρους τροφής κατ' άτομον από 16.000 — 32.000 δρχ. ανάλογως κάρμινας. Άπαντες οι βοηθητικοί χώροι του πλοίου είναι εις τήν διάθεσιν όλων των επιβατών ανεξαρτήτως κατηγορίας κάρμινας. Έπίσημης πόλεως Άλεξάνδρειας, Κάιρο, Πυραμίδες, Χάιφα, Ναζαρέτ, Ίερουσαλήμ, Βηθλεέμ, Λεμεσός, Πάφος, Έφεσος. ΠΛΗΡΟΦΟΡΙΕΣ κ.λ.π. εις Πρακτορείον ΝΙΚ: ΒΑΡΔΑΚΗΣ 25ης ΑΥΓΟΥΣΤΟΥ 40 — Τηλ. 282-730 — 284-360

Τό φαινόμενο τής «κράμπας» και πώς θα τό αντιμετωπίσετε

ΤΟΡΙΝΟ — Σαφινικά ή έπειτα από κινήσεις, άκόμη και ά σίμανες, των δακτύλων των ποδιών, έπί παραδείγματι, ή κατά τήν διάρκεια μιάς οποιασδήποτε άθλητικής δραστηριότητας, συμβαίνει μία μυϊκή συστολή, σύντομη, αλλά πολύ ό δυνατή, τού συνήθως άποκαλείται «κράμπας», «τιγίλι»; δηλαδή χωρίς κάποια αίτια.

Η «ΚΡΑΜΠΑ» είναι πιο συχνή σε άτομα που έργαζονται ή σε περιβάλλον πολύ θερμό, αλλά μπορεί να συμβεί και σε περιπτώσεις πιο άθροιστες όπως ένώ έλθετο ζεσταζόμενος στο κρεβάτι, ή αντίθετος υπό συνθήκες περισσότερο άψυχοσες ή άποσ τήν ώρα που κοιμηθάτε ή έπιτεθείτε σε μία άναρχήσση στο δωμά άκόμη και ένώ άνεθαίνετε μία σκάλα.

ΣΥΝΤΕΛΟΥΝ στην «κράμπας» είτε ή παρατεταμένη άκίνησία —τόσο σε όρθια σάση ή καθιστή— είτε ή έλλειψη μιάς σωματικής άσκησης έστω στοιχειώδης είτε ή έπαφή με μία θερμοκρασία διαρκείας, ή με τό άπτόμο κρύο, είτε με μία λαθασμένη δίαιτα (πρό παντός όταν λείπουν τά άλατα και τό σάχαρο), είτε πάλι ή παρατεταμένη χρέσις διαφόρων φαρμάκων ή τέλοσ και μία παρατεταμένη άκόλλησση κατάσταση.

ΕΙΝΑΙ όλα αυτά παράγοντες που «επιτελούν» τά ένεργάζοσθαι άποθέματα τον μύον, με άποτέλεσμα να έπέρχεται φαφινικά μία συστολή τους, άδυνατότητα ή «κράμπας».

ΟΙ «ΚΡΑΜΠΕΣ» που έπίσταν άκού, που δεν άνοίγονται σε μία συγκεκριμένη έμφαση αίτια είναι, πιθανώς, ή συνέπεια μιάς άνεπαρκούς άμφοδύσεως της συστέλλομενης μυϊκής ζωής μιάς τοπικής συσσωρευσεσως τούσων ουσιών σε ύπερβολικό βαθμό και μιάς έλαττώσεσως στο αίμα, της συγκεκρισεσως σε χλωροσίου νατρίου (πρωτίως σε άτομα που εκτίθενται συχνά σε ζεστό περιβάλλον) Είναι διαταραχές, που γεννιόσονται ή από μία ύπερβολική μυϊκή προσπάθεια. Άλλαδή στον ήλασμένο που κάνει καθιστική ζωή ή στον άθλοσμενο έξανηλετικό.

ΠΩΣ «άντιδρούν» οι προσβαλλόμενοι από «κράμπας»; Με δυνατά και γρήγορα μασάζ, ή χτυπάοντας τό πόδι στο έδαφος ή περπατώντας ή κάνοντας έν τριβές με οινόπνευμα ή με ζεστά έπιθέματα στο σημείο της «κράμπας». Όλα αυτά είναι μετρα που θελοσύν στην τολική μολοφορία του αίματος και διακόπτουν τις άδυνατές συστολές των μύων, δηλαδή σταματούν τό «φαινόμενο» της «κράμπας».

Άν όμως ή «κράμπας» έκδηλωθεί ένώ κολιμηθάτε, έν έχετε τήν έντομότητα να μην άφεθετε να σας καταλάβει ό πανικός αλλά να «εγκαταλείψετε γλυκά» χλωροσίομο διά πόδι ή αν σας είναι δυνατόν να πιάστε τό πόδι με τό ένα ή με τά δύο χέρια, τραβώντας το με δύναμη. ΜΠΟΡΟΥΝ να συντελέσουν στην έμφάνιση «κράμπας» τά μανία εσθής μετά τά γεύματα ή ή χρησιμοποίηση κατά τό μά

νωταίεσχεπιδιλον πολύ στενών. Κατά συνέπεια ή κόπια δεν πρέπει να άφήνεται να γίνη βιαστικά-βιαστικά όταν παροσασθή ή «κράμπας» αλλά προληπτικά. Με βαθμιαία χρήση των σωματικών μας δυνάμεων, με μία δίαιτα ένεργειακού τύπου «άμεισση άποδύσεσως», όταν έχετε «προδιδέσθαι» στις «κράμπας», δίαιτα με σαρκαρόδη ή λαχανικά και βιταμίνες με μία βαθμιαία και έποσθευτική μυϊκή προπόνηση, πριν έπιδοθήτε σε

πράξεις άνώτερες από τις προματακές μινικές σας δυνάμεις σε μία χρησιμοποίηση φαρμάκων με δόση τό χλωροσίου νατρίου —ό κοινό άλάτι κοιλίνης— και άλλα άλατα όπως τό ποτάσιο και τό μαγνήσιο —μπορεί να προληφθή ή έμφάνιση τού «φαινομένου της κράμπας» πού σε όρισμένες περιπτώσεις ίδιως όταν κολιμηάτε σε βαθεία νερά είναι δυνατόν να σας κάνει να τά χάσετε, με κίνδυνο να πνιγείτε.

Ο ΛΟΓΟΣ ΚΑΙ ΤΕΧΝΗ παρουσιάζει τό ΠΑΙΔΙΚΟ ΕΡΓΑΣΤΗΡΙΟ 'ΗΡΑΚΕΙΟΥ

για παιδιά ηλικίας 6—15 χρόνων ΔΙΕΥΘΥΝΣΗ — ΔΙΔΑΣΚΑΛΙΑ: Κ. Άζαρία Μαδαλιανιά (Ζωγράφος — Καθηγητής, διδάκτωρ γενικής ιστορίας τέχνης, ΜΓΑ ύπεφ. ΡΗΔ) ΣΥΝΕΡΓΑΤΕΣ: ΡΟΥΘ ΡΟΦΕΚΥ — ΚΑΚΥΛΙΔΟΥ ΜΓΑ, ΓΕΩΡΓΙΑΝΑ ΜΕΛΙ ΠΑΕΤΟΝ — ΜΑΔΑΝΙΑΝ ΒΑ. ΕΛΕΥΘΕΡΟ ΣΧΕΔΙΟ — ΖΩΓΡΑΦΙΚΗ — ΙΣΤΟΡΙΑ ΤΕΧΝΗΣ — ΜΟΡΦΩΤΙΚΑ ΠΑΙΧΝΙΔΙΑ — ΚΛΑΣΣΙΚΗ ΜΟΥΣΙΚΗ — ΠΡΟΒΟΛΟΙ SLIDES ΚΑΙ ΦΙΑΜΣ ΜΙΚΡΗΣ ΔΙΑΡΚΕΙΑΣ. Άες ΧΡΟΝΟΣ 10 ΟΚΤΩΒΡΙΟΥ — 10 ΜΑΪΟΥ 1980

Συνάντηση γνωριμίας και έγγραφών τήν Δευτέρα 8 Οκτωβρίου 6—8 τό βράδυ, ή τήν Τρίτη 9 Οκτωβρίου 7—9 τό βράδυ, στην αίθουσα τού ΛΟΓΟΣ ΚΑΙ ΤΕΧΝΗ (στος Διμοτικό Μεγάρου) ΩΡΕΣ ΔΗΜΟΙΥΡΓΙΑΣ και έπισκέψεων, για γονείς μικρών παιδιών: ΚΑΘΕ ΤΕΤΑΡΤΗ 4—6 ΚΑΘΕ ΠΕΜΠΤΗ 4—6 και 6—8 ΚΑΘΕ ΠΑΡΑΣΚΕΥΗ 5—7 στην αίθουσα τού Λόγος και Τέχνη.

Για περισσότερες πληροφορίες, τηλεφωνήστε στο 285-257 βραδυνές ώρες, μετά τήν 8 Οκτωβρίου. ΣΗΜ. ΠΡΟΣ ΤΟΥ ΕΚΠΑΙΔΕΥΤΙΚΟΥΣ: Παρακαλείσθαι να τοποθετήσετε τήν άγγελία αυτή στην πίνακα άνακοίνωσεων τού Σχολείου, Φροντιστηρίου ή Ίνστιτούτου σας, και σας εύχαρισάομε θερμά. ΛΟΓΟΣ ΚΑΙ ΤΕΧΝΗ

ΓΙΑ ΜΑΣΤΟΡΑ ΣΥΝΕΡΓΕΙΟΥ ΚΑΙ ΕΛΑΙΟΧΡΩΜΑΤΙΣΤΕΣ ΚΑΤΑΠΛΗΚΤΙΚΟ ΥΓΡΟ ΚΑΘΑΡΙΣΜΟΥ ΧΕΡΙΩΝ

Φρέκαρ Φρέκαρ ΗΟΛΛΑΔ ΟΛΛΑΝΔΙΑΣ

ΜΑΣΤΟΡΑ— ΤΕΧΝΙΚΕ —ΕΛΑΙΟΧΡΩΜΑΤΙΣΤΗ Τό ΦΡΕΚΑΡ καθαρίζει τά έαμμένα και μωστ'ουρωμένα χέρια από τήν μιά στιγμή στην άλλη και τά κάνει άπαλά. Κερδίζετε χρόνο, χρήματα και υγεία με ΦΡΕΚΑΡ. ΠΩΛΕΙΤΑΙ: Στά χρωματωποιεία και καταστήματα ειδών συνεργείων. ΔΙΑΝΟΜΗ ΤΕΧΝΟΧΡΩΜ Ο.Ε. 62 Μαρτύρων 5 Τηλ. 236271 'ΗΡΑΚΛΕΙΟΝ

ΚΑΤΑΠΛΗΚΤΙΚΟ!! ΠΡΟΪΟΝ ΚΑΘΑΡΙΣΜΟΥ ΕΠΙΦΑΝΕΙΩΝ Φρέκαρ Φρέκαρ



ΗΟΛΛΑΔ ΟΛΛΑΝΔΙΑΣ ΔΕΝ ΕΧΕΙ ΣΥΝΟΡΑ ΣΤΟΝ ΚΑΘΑΡΙΣΜΟ ΝΟΣΟΚΥΡΕΣ: Καθαρίζει ζεκούραστα πόρτες, παράθυρα, τζάμια, μάρμαρα, έμαγιέ, μωσικά, δάπεδα, παρκέ, νυπτήρες, μεταλλικές επιφάνειες κλπ., εξαφανίζει άμεσως έρωμιές, σκουριές, αίματα, χρώματα, έπρά ταίμενα κλπ. δίχως να έπηρεάζη τήν παλαιά επιφάνεια. ΠΩΛΕΙΤΑΙ: Στά χρωματωποιεία, Σούπερ Μάρκετ. ΔΙΑΝΟΜΗ ΚΡΗΤΗΣ ΤΗΛ. 236271 ΤΕΧΝΟΧΡΩΜ Ο.Ε. 62 Μαρτύρων 5 'Ηράκλειον

ΦΡΟΝΤΙΣΤΗΡΙΟ ΑΓΓΛΙΚΩΝ ΤΣΑΦΑΝΤΑΚΗ

(παραπλεύρως Γραφείων Άρχιεπισκοπής) ΕΓΓΡΑΦΑΙ 9—1 π.μ. και 5—9 μ.μ.

PERENNATOR

άπό τά θεμέλια ως τήν όροφή ΜΟΝΩΣΑΤΕ ΤΟ ΣΠΙΤΙ ΣΑΣ

άπό τήν υγρασία και τή θερμότητα με τά Γερμανικά ρευστά μονωτικά

DAK-FILL (για τάρταες - δεξαμενές - ζαρτινιέρες) HEYDI PUDER — EX για ύπόγεια MUR-FILL για τοίχους - προσόψεις AUTOFILL για αυτοκίνητα PERRENATOR (Σιλικόνη για άρμούς) NOXYDE (άντιοξειδακό για μεταλλικές δεξαμενές - καταςκευές)

Άντιπρόσωπος Ζ. ΣΑΜΠΑΘΙΑΝΑΚΗΣ Ίκάρου 158 — Τηλ. 287558

ΑΥΤΟΜΑΤΟΙ ΠΛΑΣΤΙΚΟΔΡΟΜΟΙ — ΚΟΥΡΤΙΝΩΝ ΑΛΥΦΑ



Τεπεδωντάς στο σπίτι σας, τό αυτόματο σύστημα Πλαστικοδρόμων Κουρτινών ΑΛΥΦΑ, Γερμανικής Τεχνολογίας, άποφεύγετε τις σκάλες στο άνέβασμα και κατέβασμα των κουρτινών σας.

ΜΙΧΑΗΛ ΚΑΤΣΙΜΠΡΗΣ ΦΛΩΡΙΝΗΣ 2 ΠΟΡΟΣ — Τηλ. 284857 — 281163

SCHIMMEL

Δυτικης Γερμανίας — SCHIMMEL — MAY BERLIN — GAVEAU — ERARD και — PLEYEL ΚΙΘΑΡΕΣ, ΜΠΟΥΖΟΥΚΙΑ, ΑΡΜΟΝΙΑ ΑΚΟΡΝΤΕΟΝ HONNER, ΝΤΡΑΜΣ ΜΕΛΟΔΙΚΕΣ, ΒΙΒΛΙΑ, ΕΞΑΡΤΗΜΑΤΑ Π. ΓΚΟΛΦΗΣ ΟΔΟΣ ΒΙΚΕΛΑ 35, 'ΗΡΑΚΛΕΙΟΝ (πλ.σιών Κλινικής ΜΕΓΑΛΟΧΑΡΗ)

ΜΕD SUN LINE Μ)Ν «ΑΦΡΟΔΙΤΗ» 10ήμερη ΚΡΟΥΑΖΙΕΡΑ (ΑΠΟ 'ΗΡΑΚΛΕΙΟ 16-10-1979) δία: Άλεξάνδρεια — Χάιφα — Κύπρος — Ρόδο — Τουρκία Πάτρο — Πειραιά από 15-10-1979 — 25-10-1979

Ημερομ.	Λιμνή	Άφιξις	Αναχώρ.
15-10	Πειραιά		20.00
16-10	'Ηράκλειο	07.00	12.00
17-10	'Αλεξάνδρεια	14.00	
18-10			19.00
19-10	Χάιφα	15.00	
20-10	»		20.00
21-10	Κύπρος (Λεμεσός)	08.00	19.00
22-10	Ρόδος	14.00	20.00
23-10	Τουρκία (Κουσαντάσι)	08.00	12.00
»	Πάτρος	15.30	20.00
24-10	Πειραιά	08.00	

Τημολόγιον μετά πλήρους τροφής κατ' άτομον από 16.000 — 32.000 δρχ. ανάλογως κάρμινας. Άπαντες οι βοηθητικοί χώροι του πλοίου είναι εις τήν διάθεσιν όλων των επιβατών ανεξαρτήτως κατηγορίας κάρμινας. Έπίσημης πόλεως Άλεξάνδρειας, Κάιρο, Πυραμίδες, Χάιφα, Ναζαρέτ, Ίερουσαλήμ, Βηθλεέμ, Λεμεσός, Πάφος, Έφεσος. ΠΛΗΡΟΦΟΡΙΕΣ κ.λ.π. εις Πρακτορείον ΝΙΚ: ΒΑΡΔΑΚΗΣ 25ης ΑΥΓΟΥΣΤΟΥ 40 — Τηλ. 282-730 — 284-360

ΑΓΓΛΙΚΑ - ΓΑΛΛΙΚΑ ΣΠΥΡΙΔΑΚΗ - ΑΝΑΣΤΑΣΑΚΗ

Πτυχιούχου Άγγλικής Φιλολ. Παν)μίου Άθηνών Έγγραφέσ καθημερινά Μαθήματα 8 Οκτωβρίου Μ. Μουσοπούρου 14 (Προέκταση όδου 1821) Πλατεία Κορνάρου — 'Ηράκλειον Τηλ. 22-47-66 ΜΟΙΡΕΣ — ΠΟΜΠΙΑ

ΠΥΡΑΜΙΣ Ο.Ε. ΒΑΒΟΥΛΑΣ ΓΕΩΡΓΙΟΣ & ΣΙΑ



Λεωφ. Κνωσού — Διακλ. Φορτέτσας — Τηλ. 232011 — 233904

Άναλαμβάνομεν άνεγέρσεις Ύποστέγων και Στεγών παντός τύπου ● Έκ διάτρυτου ύλικού παντός τύπου και Σιδηροκατασκευές ● Άλουμινοκατασκευές ● Παντός τύπου ράφια - πατάρια. ● Πωλούντα Άμιαντίτ.

ΜΙΚΡΕΣ ΑΓΓΕΛΙΕΣ • ΜΙΚΡΕΣ ΑΓΓΕΛΙΕΣ • ΜΙΚΡΕΣ ΑΓΓΕΛΙΕΣ • ΜΙΚΡΕΣ ΑΓΓΕΛΙΕΣ

ΠΩΛΗΣΕΙΣ

ΠΩΛΕΙΤΑΙ μαγαζί και οικία άνωθεν στην όδo Εγγυηλιστή... 280 707 κ. Σαλαμίνας.

ΣΤΗΝ ΑΘΗΝΑ (Ζωγράφου) ΠΩΛΕΙΤΑΙ διαμέρισμα, Λεωφόρος Ζωγράφου 76, στον τέταρτο και τελευταίο όροφο, 70 τετραγωνικών μέτρων τριών δωματίων (δύο επί προσθήκης) μεγάλο χολά, κουζίνα, λουτρό. Τιμή ειδικής. Τηλέφωνο Αθηνών, για πληροφορίες επ. 746670.

ΠΩΛΟΥΝΤΑΙ παιχνίδια διά παιδιά μέχρι 10 ετών. Ήλεκτρονικά με κερματοδόκιμα τών 5 δρχ. σχεδόν καινούργια. Τεχά για 10 Τηλ. 230121.

ΠΩΛΕΙΤΑΙ κατάστημα διόσκων με εξοπλισμένη πελατεία. Πληροφ. μόνο προσωπικά Έβανς 22 Ηράκλειο.

ΠΩΛΕΙΤΑΙ επίπλωσις γραφείου εντέλως καινούργια στην τιμή τών 27.000 δρχ. Τηλ. 285239 όφες γραφείου.

ΠΩΛΕΙΤΑΙ άνεκτήρη οικία τριών κυρίων δωματίων, με αόλη, στην περιοχή Πόρου, (Αρχειοθετησέν 40). Πληροφ. επ. 746670. (089) 222665 κ. Κυριά κo Γεργιριάδη.

ΠΩΛΕΙΤΑΙ οικόπεδο 5-6 στρέμματα περίπου εις Αγίαν Πελαγία. Έπίσης στή Φώδελε παραλιακό οικόπεδο 3-4 στρέματα ολόκληρο ή τμηματικά. Μεσίτες άποδολούνται. Πληροφ. επ. 281638 - 224849 από 7-10 μ.μ.

ΠΩΛΕΙΤΑΙ οικόπεδο άγριο. Ίσχυής 8 (άκριον Μενετινίου) Πληροφ. επ. 221171 όφες καταστημάτων.

ΠΩΛΕΙΤΑΙ παλαιά οικία εις άριστην κατάσταση για κατοικία 50 τ.μ. άφρα δια οικόπεδο σπ. επί της όδου Βελιστρίας 86 Πληροφ. επ. 289006.

ΕΥΚΑΙΡΙΑ ΠΩΛΟΥΝΤΑΙ οικόπεδα 200 τ.μ. και 300 τ.μ. εις Θέσση ΚΡΕΤΑ ΜΠΗΤΣ με νερό και φώ. Τιμή 2300 τό τετραγωνικό κ. Πληροφ. 223135.

ΠΩΛΟΥΝΤΑΙ 200 μετοχές τών Μινωικών Γραμμών από 6500 έκαστη. Πληροφ. επ. 235767 - 281002

ΠΩΛΕΙΤΑΙ οικόπεδο στή θέση Αμυνδάρ, περιοχή πρό του Κρέτα Μπέτς (έναντι νέας μο νέας Μεταξά), 300-700 με τρον. Πληροφ. επ. 281495.

ΠΩΛΕΙΤΑΙ οικόπεδο 220 τ.μ περίπου στο παραθαλάσσιο όροφος της Α. Παπαναστασίου κοντά στην έκθεση ειδών ύγιεινής Στιβατάκης και στον Άγιο Ίωάννη 472 τ.μ. βορειοανατολικά του Γηροκομείου. Τηλ. 289 945 όφες καταστημάτων.

ΠΩΛΕΙΤΑΙ οικόπεδο 180 τ.μ μετά διαόροφου σκελετού εν μετε έκαστος όροφος 100 τ.μ. επ. 289181 όφες εργασιών.

ΠΩΛΟΥΝΤΑΙ 100 πρόβατα άριστης εράσας, έγκρα σε καλή τιμή. Πληροφ. επ. 288980

ΠΩΛΕΙΤΑΙ οικόπεδο στήν όδo Μάχης Κρήτης 230 τ.μ. με δύο προσθήκες. Πληροφ. επ. 222131.

ΠΩΛΟΥΝΤΑΙ δύο οικόπεδα εις Θέσση Κατομαία έντός σχεδίου έκτάσεως 233 και 255 τ.μ Πληροφ. επ. 224870.

ΣΟΒΑΡΗ ΕΚΔΟΤΙΚΗ ΕΤΑΙΡΙΑ ΔΙΝΕΙ ΕΥΚΑΙΡΙΕΣ ΣΤΑΔΙΟΔΡΟΜΙΑΣ ΖΗΤΟΥΝΤΑΙ ΠΩΛΗΤΡΙΕΣ ΚΑΙ ΠΩΛΗΤΕΣ Για μόνιμη ή για έκτακτη άπασχόληση ΠΡΟΣΦΕΡΟΥΜΕ Αρχικό μιανό από 15-40.000 και πεσοστά άνάλογα με τίς πωλήσεις. Για πληροφορίες: Νικολαυδάκη Άγγελα Ντεντιζάδου 8, καθήμενός 8.30 - 1.30 και 5.30-8.30, τηλέφωνα: 235802 και 283913.

ΔΗΜ. ΣΟΦΟΥΛΑΚΗΣ και ΑΦΟΙ Ο.Ε. Οικοδομικά Έπιχειρήσεις Πωλούντα Διαμερίσματα και Καταστήματα έτοιμοπαράδοτα και σε άναγειρόμενες πολυκατοικίες με εύκολες πληρωμές Γραφείον Έπιμενίδου και Εύρώπης Τηλ. 221-903

ΠΩΛΟΥΝΤΑΙ: Διαμερίσματα 1, 2, 3, 4, 5 δωματίων σε άναγειρόμενη πολυκατοικία Ευρωπαϊκού τύπου, όλα διαμετρή, χωρίς φωταγωγούς, με 700 τ.μ. κήπους, παιδική χαρά κ.λ.π. Κατασκευαστής: ΓΙΑΝΝΗΣ ΕΜΜ. ΛΥΔΑΚΗΣ Πολ. Μηχανικός Ε.Μ.Π. - Έργολάβος Δημόσιων Έργων, Πλατεία Έλευθερίας Ηράκλειο 284155

ΠΩΛΕΙΤΑΙ κρεβατίνα 3 στρέματα στην περιοχή Τομαρούς. Πληροφ. επ. Πυθαγόρα τηλέφ. 287370.

ΠΩΛΕΙΤΑΙ ελαφρύ πλοίο εν Άγίης Ειρήνης Χρυσοβαλάς έκτάσεως 6,5 στρεμάτων με 120 ελαϊόδενδρα. Πληροφ. επ. (0832) 22127.

ΠΩΛΕΙΤΑΙ οικόπεδο 150 τ.μ εις καλή τοποθεσία εις Τσαλικιά. Πληροφ. επ. Έγγυη. Κλάδο, επ. 223046

ΠΩΛΟΥΝΤΑΙ μετοχές Μινωικών Γραμμών. Τηλ. 284575 ά πογευματινές όφες.

ΠΩΛΟΥΝΤΑΙ καταστήματα μονοκατοικία, οικόπεδα έντός και έκτος σχεδίου άγροκτημάτων εις παραθαλάσσια οικόπεδα εις όλες τίς περιοχές του Ηράκλειου. Πληροφ. Πατεράκη Α. Καλοκαίριου 227 επ. 222540.

ΠΩΛΕΙΤΑΙ άντελεές οικόπεδο εις Κρέτα Μπέτς 200 τ.μ. και εις μικρόν άπόστασιν από την θάλασσα. Τιμή λογική. Πληροφ. επ. 222540.

ΠΩΛΟΥΝΤΑΙ έκδοσι (20) μετοχές τών ΜΙΝΩΙΚΑΙ ΓΡΑΜΜΑΙ ΑΝΕ Πληροφ. επ. Πατεράκη 061)321132 κ. Μπίκος από 5-8 μ.μ.

ΠΩΛΕΙΤΑΙ οικόπεδο 300 τ.μ περίου εις την έκτασιν Α. Έωνίας παράοθον Χερσοβαλάς τον εις τιμή λογική, γίνεται και εύκολα πληρωμές μετρου τίς άδειας του. Πληροφ. επ. 284 122 προά 230536 άπόγευμα.

ΠΩΛΕΙΤΑΙ διαμέρισμα 2 δωματίων επί της όδου Άθανασίου Διάκου 15 Πληροφ. τηλέφ. 220272

ΤΙΜΗ ΕΥΚΑΙΡΙΑΣ ΠΩΛΕΙΤΑΙ λόγω άναγορήσεως 40.000 τριαντά ΖΟΝΤΑ με κουβούκλιο, Γερμανικό, στρογγυλό τμήμα, μηχανήτρονο, με 2 κινητήρες 2 1/2 άκρα και πενήντα ταξινομημένο. Τηλ. 281-858 και 221603.

Η οικιαγένητα Κούβς κάτοικος Κοκκινής-Χάνι πουλούν γνήσια λινοσκυλιάνα. Για πληροφορίες επ. 231982

ΠΩΛΟΥΝΤΑΙ επί της Α. Έωνίας 2άρι, 3άρι και 4άρι Ισάγια, στο 1ο όροφο γκαρσονιέρα με ιδιων πολυκατοικία άφρα στις κατοικίες με άποχέτευση κεντρική θέρμανση σε πολύ χαμηλές τιμές. Πληροφ. επ. 231018 όλες τίς όφες.

ΠΩΛΟΥΝΤΑΙ: 1) μαγαζί γω νικαός Θεοδώρου και Εγγυηλιστή 2) Γηροκομείου Ιου όόφου νοικιασμένη από 4500 δρχ. 3) Δνάρι Ζου όόφου νοικιασμένη με 6000 δρχ. 4) Σκε Λετός Ιου και Ζου όόφου εις Πατέρες. Τηλ. 283.150

ΠΩΛΕΙΤΑΙ εις μέσα Καρτερό έκτασις 6 στρεμ. περίπου με 40 περίπου έλαιας άπέχουσα 1 χιλ. από τίς θάλασσα νερό και φώ. άποχέτευση, με μεγάλη πρόσθια επί κοινοτικού όδρομου. Δύ ντασι να πωληθεί και τό ήμισυ αυ. Πληροφ. επ. τίς ό. Κα λογαράκη κτηματομεσίτη. Τιμή ειδικής. Τηλ. 283-730 και 285660

ΠΩΛΟΥΝΤΑΙ 100 μετοχές Μινωικών Γραμμών επ. 235633 και 223230

ΠΩΛΕΙΤΑΙ οικόπεδο στο πρόβατο Άμπελοποι, καλή τοποθεσία, έκτάσεως 155 τ.μ. άπόσχις 10 μ. Μεσίτες άποκλιούνται. Πληροφ. επ. 281.087 κ. Άνδρέαν

ΠΩΛΕΙΤΑΙ Ισόγειο κατάστημα 150 τ.μ. επί της Α. 62 Μαρτίου. Πληροφ. επ. 01-861 5959 όφες 9 π.μ. - 1 μ.μ. και 5-10 μ.μ.

ΟΙΚΟΠΕΔΑ ΑΛΕΞΑΚΗΣ Έβανς 70 Τηλ. 221431 - Άμπελοποι στο Σώματα δίπλα στην ένική όδο οικόπεδα με πανοραμική θέα. - Άταλίνου οικόπεδο 462 μ2 διαμερές. - Έπί της Έωνίας 1 για άναγειρόμενη μεγάλη οικοδομή με μαγαζί - Μασταμπά στην πλατεία οικόπεδο 290 μ2 κατάλληλο για μεγάλη οικοδομή με μαγαζί - Μασταμπά στο κεντρικό-τερο σημείο όροφου οικοδομής 106 μ2 εις τιμή ειδικής - Πατέρες οικόπεδα στην περιοχή Ξανθοειδίου πάνω στο ύψωμα και έντός σχεδίου, λογι κές τιμές. Πωλείται στεγνωκαθαριστήριο με πλήρη εξοπλισμό και έξηφα λιωμένη πλατεία σε τιμή ειδικής.

ΠΩΛΟΥΝΤΑΙ ΔΙΑΜΕΡΙΣΜΑΤΑ ΟΙΚΟΔΟΜΙΚΕΣ ΕΠΙΧΕΙΡΗΣΕΙΣ Γ. ΤΣΑΜΑΝΔΟΥΡΑ ΚΑΙ ΣΙΑ Ο.Ε. Πληροφ. επ. Γ. ΤΣΑΜΑΝΔΟΥΡΑ Αρχιτέκτονα Μηχανικό, τηλ. 289.550 Ι. ΜΠΟΥΡΑ, τηλ. 221.160 Γραφείον: Χ' Μιχαήλ Γιάννου 7 (Πλατεία Δοσκαλογάννη)

ΟΙΚΟΠΕΔΑ - ΑΓΡΟΤΕΜΑΧΙΑ ΠΑΡΑΘΑΛΑΣΣΙΕΣ ΕΚΤΑΣΕΙΣ Σίγουρη επένδυση στις περιοχές Γίφυρο - Λίνο - Άγία Μαρίνα - Γάζι Παλαιόκαστρο Π. ΜΑΡΟΥΣΗΣ Λεωφ. 62 Μαρτίου Επρωπόταμος Τηλ. 280-623

ΠΩΛΟΥΝΤΑΙ ΔΙΑΜΕΡΙΣΜΑΤΑ ΟΙΚΟΔΟΜΙΚΕΣ ΕΠΙΧΕΙΡΗΣΕΙΣ Γ. ΤΣΑΜΑΝΔΟΥΡΑ ΚΑΙ ΣΙΑ Ο.Ε. Πληροφ. επ. Γ. ΤΣΑΜΑΝΔΟΥΡΑ Αρχιτέκτονα Μηχανικό, τηλ. 289.550 Ι. ΜΠΟΥΡΑ, τηλ. 221.160 Γραφείον: Χ' Μιχαήλ Γιάννου 7 (Πλατεία Δοσκαλογάννη)

ΠΩΛΕΙΤΑΙ μονοκατοικία και νοσηρία έντός σχεδίου 2 διαμερίσματα 200 τ.μ. εις Ν. Άλι κωνασσό, περιοχή Γεωργιά. Πληροφ. επ. 285646.

ΠΩΛΕΙΤΑΙ φούρνος Ήρων και σπών (φυστίνα, σπύρου και κλπ) με άποροφήτση και καινοτομική. Πληροφ. επ. 233 892 κ. Χαϊρέτη.

ΠΩΛΕΙΤΑΙ οικόπεδο 500τ.μ περίπου εις Γούβες Πεδιάδος κάτοθεν της Νέας Έθνικής όδου παραπλεύροσ άναγειρόμενο Ξενοδοχείου. Τηλεφωνήσατε 283735.

ΠΩΛΟΥΝΤΑΙ παραθαλάσσια οικόπεδα άντελεές εις περιοχή Κρέτα Μπέτς με 400.000 δρχ. Εις Γίφυρο 615τ.μ. Πληρ. Π. Μαρσίτης κτηματικές συναλλαγές. Τηλ. 280623.

ΠΩΛΟΥΝΤΑΙ μετοχισομένο αύ τοκίνητο εύκορίας, SIMCA 1100 στίσιον 75 μοντ., TOYOTA στίσιον 71 μοντ., Φορντ 12 Μ 70 μοντ. κλούβα TOYOTA 77 μοντ., DATSUN 1300 φορτηγάκι 70 μοντ. ΔΙΑΗΛΤΣU Μισού τόνου τηλ. 281-294 - 224808.

ΠΩΛΕΙΤΑΙ Η αίθουσα που στεγάσεται ή έκθεση αυτοκινήτων «ΜΑΖΔΑ» και τό παραπλεύροσ οικόπεδο. (Δίπλα στην «Στάση» Μπεντεβή Καμάρα). Πληροφ. επ. 284496

ΠΩΛΟΥΝΤΑΙ οικόπεδα από 150 μέτρα και άνω έναντι οικότοφου Μητροπόλεως Λεωφ. Μαρσίτης 100 μ. περίπου από την Α. Κνωσσό. Τηλ. προά 284607 και άπόγευμα 21924.

ΠΩΛΕΙΤΑΙ οικόπεδο 200 τ.μ. άντελεές, εις Θέσση Γίφυρο, σπ. πληροφ. επ. ΚΑΤΕ, με πανοραμική θέα. Τιμή λογική. Τηλ. 231.810.

ΑΓΟΡΑΖΟΜΕ τό μεταχειρισμένο αυτοκίνητο σας τοίς μετρητοίς άσθεμένον. Πληροφ. επ. 281294 και 224808

ΟΙΚΟΔΟΜΙΚΑΙ ΕΠΙΧΕΙΡΗΣΕΙΣ ΠΑΥΛΟΣ ΤΡΙΧΑΚΗΣ Πολιτικός Μηχανικός ΚΩΝ. ΓΩΝΙΑΝΑΚΗΣ Σε άναγειρόμενα πολυκατοικία πουλούντα διαμερίσματα - καταστήματα. Πληροφ. Έβανς 38. Τηλ. 282180, 223532.

ΠΩΛΟΥΝΤΑΙ μετοχές Μινωικών Γραμμών επ. 225919 από όρα 8-3 μ.μ. και 221194 από όρα 4-9 μ.μ.

ΠΩΛΕΙΤΑΙ οικόπεδο εις περιοχή Κρέτα Μπέτς 220 τ.μ. 3000 δρχ. τό τ.μ. Πληροφ. επ. 236278 και 223497

ΠΩΛΟΥΝΤΑΙ οικόπεδα τών 300, 400, 600 τ.μ. κάτοπι έργο σκασιου Βαθυπέτρον. Τηλ. 01-4920876 Άθηνών.

ΠΩΛΕΙΤΑΙ οικόπεδο 146 τ.μ στην όδο Σκαουλιόδρομ 24 όπισθεν Ένώσεως Σοβιετοανατασιστών. Πληροφ. επ. 289121

ΠΩΛΕΙΤΑΙ καφετέρια πλήρως εξοπλισμένη. Πληροφ. επ. 222156 - 230121

ΠΩΛΕΙΤΑΙ ήλεκτροφώνο μάς και ΣΕΡΡΕΝΑΤΑ σε τιμή ειδικής. Τηλ. 751.529

ΠΩΛΕΙΤΑΙ οικόπεδο επί της όδου Κατεχάκη (Πόρος) Στάση Δράκου, έκτάσεως 155 τ.μ. άπόσχις 10 μ. Μεσίτες άποκλιούνται. Πληροφ. επ. 283.494

ΠΩΛΕΙΤΑΙ 3άρι καινούργιο, τιμή ειδικής, στον Μασταμπά. Τηλ. 282204.

ΟΙΚΟΠΕΔΑ ΑΛΕΞΑΚΗΣ Έβανς 70 Τηλ. 221431 - Άμπελοποι στο Σώματα δίπλα στην ένική όδο οικόπεδα με πανοραμική θέα. - Άταλίνου οικόπεδο 462 μ2 διαμερές. - Έπί της Έωνίας 1 για άναγειρόμενη μεγάλη οικοδομή με μαγαζί - Μασταμπά στην πλατεία οικόπεδο 290 μ2 κατάλληλο για μεγάλη οικοδομή με μαγαζί - Μασταμπά στο κεντρικό-τερο σημείο όροφου οικοδομής 106 μ2 εις τιμή ειδικής - Πατέρες οικόπεδα στην περιοχή Ξανθοειδίου πάνω στο ύψωμα και έντός σχεδίου, λογι κές τιμές. Πωλείται στεγνωκαθαριστήριο με πλήρη εξοπλισμό και έξηφα λιωμένη πλατεία σε τιμή ειδικής.

ΠΩΛΟΥΝΤΑΙ 100 μετοχές Μινωικών Γραμμών επ. 235633 και 223230

ΠΩΛΟΥΝΤΑΙ ΔΙΑΜΕΡΙΣΜΑΤΑ ΟΙΚΟΔΟΜΙΚΕΣ ΕΠΙΧΕΙΡΗΣΕΙΣ Γ. ΤΣΑΜΑΝΔΟΥΡΑ ΚΑΙ ΣΙΑ Ο.Ε. Πληροφ. επ. Γ. ΤΣΑΜΑΝΔΟΥΡΑ Αρχιτέκτονα Μηχανικό, τηλ. 289.550 Ι. ΜΠΟΥΡΑ, τηλ. 221.160 Γραφείον: Χ' Μιχαήλ Γιάννου 7 (Πλατεία Δοσκαλογάννη)

ΟΙΚΟΠΕΔΑ - ΑΓΡΟΤΕΜΑΧΙΑ ΠΑΡΑΘΑΛΑΣΣΙΕΣ ΕΚΤΑΣΕΙΣ Σίγουρη επένδυση στις περιοχές Γίφυρο - Λίνο - Άγία Μαρίνα - Γάζι Παλαιόκαστρο Π. ΜΑΡΟΥΣΗΣ Λεωφ. 62 Μαρτίου Επρωπόταμος Τηλ. 280-623

ΠΩΛΟΥΝΤΑΙ ΔΙΑΜΕΡΙΣΜΑΤΑ ΟΙΚΟΔΟΜΙΚΕΣ ΕΠΙΧΕΙΡΗΣΕΙΣ Γ. ΤΣΑΜΑΝΔΟΥΡΑ ΚΑΙ ΣΙΑ Ο.Ε. Πληροφ. επ. Γ. ΤΣΑΜΑΝΔΟΥΡΑ Αρχιτέκτονα Μηχανικό, τηλ. 289.550 Ι. ΜΠΟΥΡΑ, τηλ. 221.160 Γραφείον: Χ' Μιχαήλ Γιάννου 7 (Πλατεία Δοσκαλογάννη)

ΠΩΛΟΥΝΤΑΙ οικόπεδα εις θέση Μασταμπά. Πληροφ. επ. 224-782.

ΠΩΛΟΥΝΤΑΙ οικόπεδα στο προάστιο Άγιος Ιωάννης τών 200 και 800 τ.μ. Πληροφ. επ. 225-777 - 284494.

ΠΩΛΟΥΝΤΑΙ οικόπεδα εις Λεωφ. Παπαναστασίου έναντι Οικατροφίου Μητροπόλεως. Πληροφ. επ. 289011.

ΠΩΛΟΥΝΤΑΙ καταστήματα και διαμερίσματα πολυτελούς κατασκευής Πληροφ. επ. 220718 Βαγγέλη Κατηρόδη Χ. Μιχαήλ Γιάννου 7, 2ος όροφος Ηράκλειο.

ΠΩΛΟΥΝΤΑΙ πετρελαιομηχανή RUGGERINI 18 HP έντελώς καινούργια με την βάση της κενότροφα ύψηλής πίεσεως Ε 50 400 μέτρα σολήνες 3 έιντσον σε τιμή ειδικής. Έπίσης παλινψαί ψηστιαρά με διαπό μοτέρ, γονέο, πλατύ, πατατέρια σε άριστη κατάσταση. Πληροφ. επ. 232058

ΠΩΛΕΙΤΑΙ οικία στην όδο Γιαννίτων 30 Πληροφ. τηλέφ. 230.058

ΠΩΛΟΥΝΤΑΙ παραθαλάσσια άγροκτημάτα 18 χιλόμετρα από τό Ηράκλειο κοντά στην Έθνική όδο. Νερό, δρόμο, μέσα σε όλα τά κτήματα όφρατά με μονάδα. Τηλ. 221739

ΠΩΛΕΙΤΑΙ άρτοποιείο σύγχρονο με πλήρη μηχανήματα και με πολύ έργασια, λόγω άνα χροήσεως με εύκολες πληρωμές ή ανταλλάσσεται με οικόπεδο ή άκίνητο εις περιοχή Ηράκλειο ή Άγ. Νικολάου Πληροφ. επ. Στεφ. Χουμριανός επ. 285312

ΕΥΚΑΙΡΙΑ ΠΩΛΕΙΤΑΙ ΚΙΤΡΟΕΝ ΛΝ καινούργια 4 μηνών 2.500 χιλμ. 50.000 δρχ. Κάτω από τήν νέα του τιμή. Τηλ. 282545

ΠΩΛΟΥΝΤΑΙ και ΕΝΟΙΚΙΑ ΖΟΝΤΑ διαμερίσματα εις Άγιος Ιωάννη επ. 232520 και 289595.

ΠΩΛΟΥΝΤΑΙ οικόπεδα έντός και έκτος σχεδίου ΑΦΟΙ Βασιλάδ. Τηλέφ. 285105 - 286978

ΠΩΛΕΙΤΑΙ ή γνωστή επί χείρησ Ηράκλειου Κεντρική αγορά Τροφιμίαν «Σ. ΑΛΕΞΙΟΥ - ΑΦΟΙ ΧΡΥΣΟΣΤΟΜΑΚΗΣ». Πρακτικές μόνο σοβαρές προτάσεις. Πληροφ. μόνον στο δικηγόρο Γιάννη Στρατάκη τηλ. 289865 και στο Χρ. Χρυσοστόμακ επ. 287276.

ΜΙΧ. ΚΑΙ ΠΕΤΡΟΣ ΓΩΝΙΑΝΑΚΗΣ ΟΙΚΟΔΟΜΙΚΕΣ ΕΠΙΧΕΙΡΗΣΕΙΣ Τηλ. 222-909 - 281-638 - 234930

Πωλούντα σε πολυτελούς κατασκευής πολυκατοικία στην επί της όδου Αριόνης 10 και επί της όδου Κοραή, διαμερίσματα, Γραφεία, Καταστήματα.

ΠΩΛΕΙΤΑΙ μεταξωτό χειροποίητο. Μόνον σοβαρές προτάσεις συζητούνται. Διαστάσεις 1.80 μ.Χ1.30 μ. Τηλ. 224435

ΠΩΛΕΙΤΑΙ όροφος 85 τ.μ. στον Πόρο σε τιμή ειδικής ή μετλής. Πληροφ. επ. Μετακινών Γραφείο Φιλοδοσκαλακή επ. 286471

ΕΥΚΑΙΡΙΑ Λόγω έκτακτου άναχωρήσεως στο έξωτερικό, πωλείται άνθούσα επικήρησση Ξενοδοχείου, πλήρως εξοπλισμένου στο κέντρο της πόλεως, σε τιμή ειδικής. (έξοφρολημένη πληρότητα και τούς 12 μίνες). Πληροφ. στο τηλέφωνο 231329.

ΟΙΚΟΔΟΜΙΚΕΣ ΕΠΙΧΕΙΡΗΣΕΙΣ ΔΑΣΚΑΛΑΚΗΣ Μ. ΚΑΡΟΥΖΑΚΗΣ Γ. Κορυμολίδων 7 Πωλούντα διαμερίσματα και καταστήματα Τηλέφ. 235261 - 235276.

ΠΩΛΟΥΝΤΑΙ ΔΙΑΜΕΡΙΣΜΑΤΑ ΟΙΚΟΔΟΜΙΚΕΣ ΕΠΙΧΕΙΡΗΣΕΙΣ Γ. ΤΣΑΜΑΝΔΟΥΡΑ ΚΑΙ ΣΙΑ Ο.Ε. Πληροφ. επ. Γ. ΤΣΑΜΑΝΔΟΥΡΑ Αρχιτέκτονα Μηχανικό, τηλ. 289.550 Ι. ΜΠΟΥΡΑ, τηλ. 221.160 Γραφείον: Χ' Μιχαήλ Γιάννου 7 (Πλατεία Δοσκαλογάννη)

ΠΩΛΟΥΝΤΑΙ ΔΙΑΜΕΡΙΣΜΑΤΑ ΟΙΚΟΔΟΜΙΚΕΣ ΕΠΙΧΕΙΡΗΣΕΙΣ Γ. ΤΣΑΜΑΝΔΟΥΡΑ ΚΑΙ ΣΙΑ Ο.Ε. Πληροφ. επ. Γ. ΤΣΑΜΑΝΔΟΥΡΑ Αρχιτέκτονα Μηχανικό, τηλ. 289.550 Ι. ΜΠΟΥΡΑ, τηλ. 221.160 Γραφείον: Χ' Μιχαήλ Γιάννου 7 (Πλατεία Δοσκαλογάννη)

ΑΔΑΜΑΚΗΣ ΚΤΗΜΑΤΟΜΕΣΙΤΙΚΟΝ ΓΡΑΦΕΙΟΝ ΠΩΛΟΥΝΤΑΙ Οικόπεδα - σπία - διαμερίσματα - παραθαλάσσια. Τηλ. 289107 - 288782 Έβανς 83 Ηράκλειο.

ΟΙΚΟΔΟΜΙΚΕΣ ΕΠΙΧΕΙΡΗΣΕΙΣ Γ. ΚΙΡΚΙΚΑΚΗΣ - ΧΡ. ΧΑΡΑΛΑΜΠΟΥΣ Ο.Ε. ΠΩΛΟΥΝΤΑΙ Διαμερίσματα, καταστήματα 71.00 τ.μ., 36.00 τ.μ. πατάρι, 141.00 τ.μ. άπόγειο Πληροφ. επ. Έβανς 69 4ος όροφος επ. 224601.

ΟΙΚΟΔΟΜΙΚΑΙ ΕΠΙΧΕΙΡΗΣΕΙΣ ΜΙΧ. ΠΑΠΑΔΑΚΗΣ - ΑΝΑΣΤ. ΣΥΛΑΓΓΗ Ο.Ε. Τεχνικό Πολ. Μηχανικό Πλατ. Ρήγα Φεραίου 8 και Άγ. Μηνά 13 Τηλ. 288-504 ΠΩΛΟΥΝΤΑΙ ΠΟΛΥΤΕΛΗ ΔΙΑΜΕΡΙΣΜΑΤΑ σε άναγειρόμενη πολυκατοικία μετά ιδιωτικού πάρκου 500 μ2, με τμήσ προίτος. Έπίσης ζήτηται οικόπεδο με άντιπαροχή.

ΠΩΛΟΥΝΤΑΙ ΑΥΤΟΚΙΝΗΤΑ Άγορές, πωλήσεις, ανταλλάγια ΝΙΚ. ΛΟΓΘΩΤΗΣ Τηλ. 285680 Λεωφ. Δημοκρατίας 19 Καντέ στέσιον, 127 Φιατ, Βόλς Βάγνερ 1200 - 1300 - Ντάτσον - Φιατ 1300, Φιατ 850 Φορτηγά Μάλντα 1)2 τόνου, Χόντα 1)2 τόνου, Πεξό 404 ένός τόνου 608 κλούβα πετρελαιο, SUSUKI κλούβα.

ΜΕΣΙΤΙΚΟ ΓΡΑΦΕΙΟ Γ. Μ. ΦΙΤΣΟΔΑΚΑΚΑΚΗ Έβανς 69 επ. 286471. Ηράκλειο

ΠΩΛΟΥΝΤΑΙ κεντρικά καταστήματα και διαμερίσματα. Κεντρικό άκίνητο 100 μέτρα από τίς Τρεις Καμάρες σεβαστό ένοικιον. Άμπελι σουλτανί 1650 κλάματα στις Μαλάδες, άπόσχις 6000 κλάων σταφίδας σε τιμή ειδικής. Στόν Άγιο Ιωάννη 1600 τ.μ. σε έκτακτη ειδικία. Άκίνητον στο Μασταμπά διόροφο κατοικηνη λοξή σε πολύ καλή τιμή. Οικόπεδα έντός και έκτος σχεδίου σε όλες τίς περιοχές του Ηράκλειου. Πληροφ. επ. 286471.

ΟΙΚΟΔΟΜΙΚΑΙ ΕΠΙΧΕΙΡΗΣΕΙΣ Α.Ε. ΜΑΝΙΑΔΗ - ΑΦΟΙ ΑΜΠΑΤΖΗ Ο.Ε. ΠΟΛ. ΜΗΧ. Ε.Μ.Π. ΕΜΠΕΡ. ΕΡΓΟΛΑΒΟΙ ΠΩΛΟΥΝΤΑΙ ΔΙΑΜΕΡΙΣΜΑΤΑ ΖΗΤΟΥΝΤΑΙ οικόπεδα επί άντιπαροχή Πληροφ. επ. 222750 - 224083 - 280064

ΠΩΛΕΙΤΑΙ διαμέρισμα δύο δωματίων, έξοχουρο και φρενιό, με συνεχές μαλακόν σε όλη την έκταση τών χώρων, σε πολυκατοικία άναγειρόμενη στή συνοικία Δημητρίου (Πατέρες) και επί της όδου Έτάνου στο ψηλότερο και ύγιεινότερο μέρος αυτής. Πληροφ. επ. 285342 όρα 8-10 π.μ. και 2-5 μ.μ.

ΠΩΛΕΙΤΑΙ διαμέρισμα δύο δωματίων, έξοχουρο και φρενιό, με συνεχές μαλακόν σε όλη την έκταση τών χώρων, σε πολυκατοικία άναγειρόμενη στή συνοικία Δημητρίου (Πατέρες) και επί της όδου Έτάνου στο ψηλότερο και ύγιεινότερο μέρος αυτής. Πληροφ. επ. 285342 όρα 8-10 π.μ. και 2-5 μ.μ.

ΠΩΛΕΙΤΑΙ διαμέρισμα δύο δωματίων, έξοχουρο και φρενιό, με συνεχές μαλακόν σε όλη την έκταση τών χώρων, σε πολυκατοικία άναγειρόμενη στή συνοικία Δημητρίου (Πατέρες) και επί της όδου Έτάνου στο ψηλότερο και ύγιεινότερο μέρος αυτής. Πληροφ. επ. 285342 όρα 8-10 π.μ. και 2-5 μ.μ.

ΠΩΛΕΙΤΑΙ διαμέρισμα δύο δωματίων, έξοχουρο και φρενιό, με συνεχές μαλακόν σε όλη την έκταση τών χώρων, σε πολυκατοικία άναγειρόμενη στή συνοικία Δημητρίου (Πατέρες) και επί της όδου Έτάνου στο ψηλότερο και ύγιεινότερο μέρος αυτής. Πληροφ. επ. 285342 όρα 8-10 π.μ. και 2-5 μ.μ.

ΠΩΛΕΙΤΑΙ διαμέρισμα δύο δωματίων, έξοχουρο και φρενιό, με συνεχές μαλακόν σε όλη την έκταση τών χώρων, σε πολυκατοικία άναγειρόμενη στή συνοικία Δημητρίου (Πατέρες) και επί της όδου Έτάνου στο ψηλότερο και ύγιεινότερο μέρος αυτής. Πληροφ. επ. 285342 όρα 8-10 π.μ. και 2-5 μ.μ.

